

ΥΠΟΜΝΗΜΑ

(1 2 3 4 5 6 7 8 9 10 11 12 13 14 15 1) ΤΟΠΟΓΡΑΦΙΚΟ ΔΙΑΓΡΑΜΜΑ ΙΔΙΟΚΤΗΣΙΑΣ ΚΛΗΡΟΝΟΜΩΝ ΑΓΓΕΛΗ ΑΓΓΕΛΟΠΟΥΛΟΥ ΠΟΥ ΒΡΙΣΚΕΤΑΙ ΣΤΗ ΘΕΣΗ "ΧΕΡΩΜΑ" ΕΝΤΟΣ ΖΩΝΗΣ ΤΩΝ 800Μ ΤΗΣ Τ.Κ. ΚΑΜΕΝΑΣ ΤΟΥ ΔΗΜΟΥ ΑΡΧΑΙΑΣ ΟΛΥΜΠΙΑΣ

ΚΛΙΜΑΚΑ 1:500

ΕΜΒΑΔΑ

1. Ε(1 2 3 4 5 6 7 8 9 10 11 12 13 14 15 1) = 3342.02Μ²

ΔΗΛΩΣΗ ΙΔΙΟΚΤΗΤΗ

ΤΑ ΑΝΑΓΡΑΦΟΜΕΝΑ ΣΤΟΙΧΕΙΑ ΓΙΑ ΤΟ ΕΝ ΛΟΓΩ ΑΓΡΟΤΕΜΑΧΙΟ-ΕΛΛΙΟΣΤΑΣΙΟ ΠΟΥ ΕΙΝΑΙ ΙΔΙΟΚΤΗΣΙΑ ΜΟΥ ΕΙΝΑΙ ΑΠΟΛΥΤΑ ΑΚΡΙΒΗ, ΤΑ ΔΕ ΟΡΙΑ ΤΟΥ ΤΕΘΗΚΑΝ ΠΑΡΟΥΣΙΑ ΜΟΥ & ΜΕ ΥΠΟΔΕΙΞΗ ΜΟΥ Ο ΔΗΛΩΣ

ΔΗΛΩΣΗ Ν. 651/777

ΤΟ ΑΓΡΟΤΕΜΑΧΙΟ ΜΕ ΣΤΟΙΧΕΙΑ (123.456789.10.11.12.13.14.15.1) ΕΙΝΑΙ ΜΗ-ΑΡΤΙΟ & ΜΗ ΟΙΚΟΔΟΜΗΣΙΟ ΣΥΜΦΩΝΑ ΜΕ ΤΟΝ Ν. 651/777 ΚΑΙ ΔΕΝ ΥΠΟΚΕΙΤΑΙ ΣΕ ΕΙΣΦΟΡΑ ΣΕ ΓΗ-ΧΡΗΜΑ ΣΥΜΦΩΝΑ ΜΕ ΤΟΝ Ν. 1337/1983 ΚΑΙ ΑΠΕΧΕΙ ΠΛΗΡΩ ΑΠΟ 800Μ ΑΠΟ ΤΗΝ ΘΑΛΑΣΣΑ ΒΡΙΣΚΕΤΑΙ ΕΝΤΟΣ ΖΩΝΗΣ ΤΩΝ 800Μ ΤΟΥ ΟΙΚΙΣΜΟΥ ΚΑΜΕΝΑΣ & ΕΚΤΟΣ ΓΠΣ Η ΑΝΩΤΕΡΟ ΔΙΟΙΚΗΣΙΑ ΑΝ ΚΑΙ ΕΥΡΙΣΚΕΤΑΙ ΕΝΤΟΣ ΖΩΝΗΣ ΤΟΥ ΟΙΚΙΣΜΟΥ ΑΚΤΙΝΑΣ 800 Μ ΕΞΑΡΤΗΤΑ ΑΠΟ ΤΗΝ ΟΙΚΙΣΤΙΚΗ ΖΩΝΗ ΛΟΓΩ ΓΕΩΛΟΓΙΚΗΣ ΚΑΙ ΦΥΤΙΚΗΣ ΜΟΡΦΟΛΟΓΙΑΣ ΤΟΥ ΕΔΑΦΟΥΣ ΥΨΗΛΗΣ ΓΕΩΡΓΙΚΗΣ ΠΑΡΑΓΟΓΙΚΟΤΗΤΑΣ ΚΑΙ ΕΛΕΜΠΗΣ ΔΙΑΣΤΑΣΕΩΣ ΤΟΥ ΣΥΝΕΚΤΙΚΟΥ ΤΗΜΑΤΟΣ ΟΙΚΙΣΜΟΥ

ΔΗΛΩΣΗ ΣΗΜΕΙΩΝ ΥΔΡΟΛΗΨΙΑΣ

Ο ΚΑΤΩΘΙ ΥΠΟΓΡΑΜΜΕΝΟΣ ΔΗΛΩΣΩ ΥΠΕΡΘΥΜΑ ΟΤΙ ΣΤΟ ΕΜΦΑΝΙΣΘΕΝ ΑΓΡΟΤΕΜΑΧΙΟ ΔΕΝ ΥΠΑΡΧΟΥΝ ΕΝΕΡΓΑ Η ΑΝΕΝΕΡΓΑ ΣΗΜΕΙΑ ΥΔΡΟΛΗΨΙΑΣ

ΔΗΛΩΣΗ Ν. 1599/1986

ΣΥΜΦΩΝΑ ΜΕ ΤΟ ΑΡΘΡΟ 142 ΠΑΡ. 3 Ν. 4483/2017 ΦΕΚ 107Α3/1-7-2017 ΤΟ ΑΝΩΤΕΡΟ ΓΕΩΤΕΜΑΧΙΟ Ε= 3342.02Μ² ΒΡΙΣΚΕΤΑΙ ΕΚΤΟΣ ΑΝΑΡΤΗΣΗΣ ΤΟΥ ΚΥΡΩΜΕΝΟΥ ΔΑΣΙΚΟΥ ΧΑΡΤΗ ΤΗΣ ΠΕΡΙΟΧΗΣ

ΠΑΡΑΤΗΡΗΣΕΙΣ:

- 1. Το διαγράμμα είναι ενταγμένο στο κρατικό σύστημα συντεταγμένων ΕΓΣΑ 87
- 2. Οι διαστάσεις και τα εμβαδά υπολογίσθηκαν αναλυτικά από τις συντεταγμένες των κορυφών
- 3. Η έδραση από το ΕΓΣΑ 87 πραγματοποιήθηκε με σύστημα GPS και κίνουτας χρήση του Ελληνικού Συστήματος Εντοπισμού - ΗΕΡΟΣ

Ο ΜΗΧΑΝΙΚΟΣ

ΜΕΝΥΧΤΑΣ ΝΙΚ. ΦΩΤΙΟΣ
ΠΟΛΙΤΙΚΟΣ ΜΗΧΑΝΙΚΟΣ
ΠΟΛΥΤΕΧΝΙΚΗ ΣΧΟΛΗ ΠΑΤΡΑΣ
ΑΡ. ΜΗΤΡΩΟΥ ΤΕΕ 66864
ΠΥΘΑΓΟΡΑ 5 - ΠΑΤΡΟΣ Τ.Κ. 27131
Α.Φ.Μ. 046288840 - Δ.Ο.Υ. ΠΥΡΓΟΥ
ΤΗΛ. 2621023479 ΚΙΝ. 6972294146

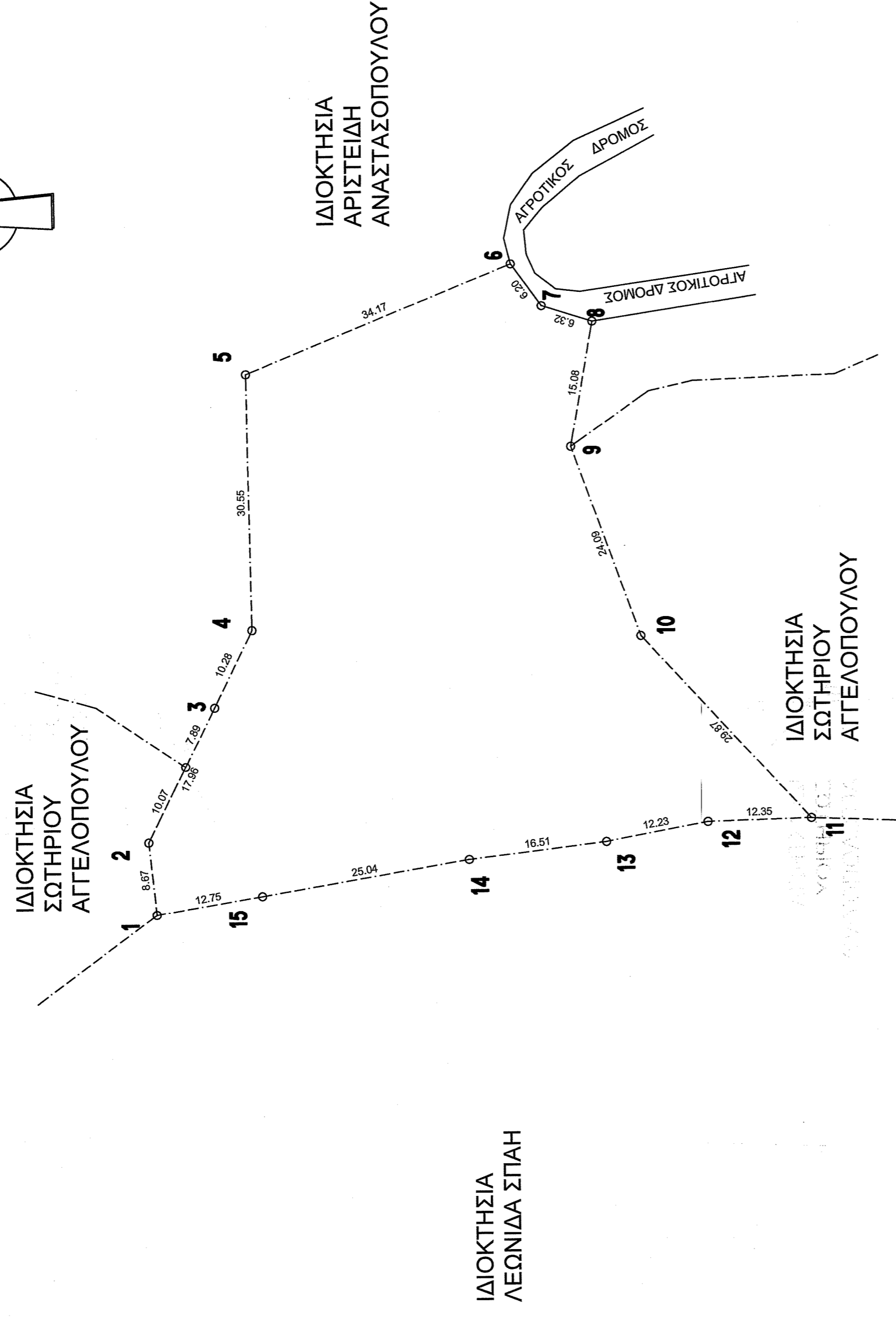
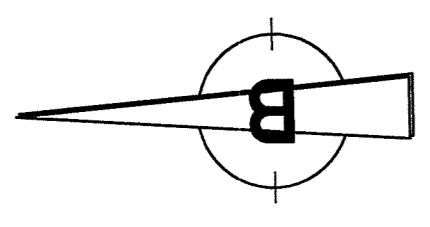

ΣΗΜΕΙΟ	X	Y	ΜΗΚΟΣ
1	299534.536	4169980.639	86.70
2	299543.156	4169981.567	17.956
3	299559.229	4169973.563	10.283
4	299558.459	4169963.025	30.590
5	299599.005	4169963.310	34.174
6	299611.808	4169927.825	6.203
7	299606.789	4169941.025	6.321
8	299604.692	4169928.192	15.080
9	299590.045	4169930.793	24.094
10	299567.270	4169922.647	29.865
11	299545.332	4169902.491	12.347
12	299545.007	4169914.834	12.351
13	299542.726	4169926.975	16.509
14	299540.741	4169943.362	25.039
15	299536.608	4169968.058	12.750
1	299534.536	4169980.639	

Ε=1/2 Σ(XM + XN)YH - YN)H
Ε = 3342.02 μ²

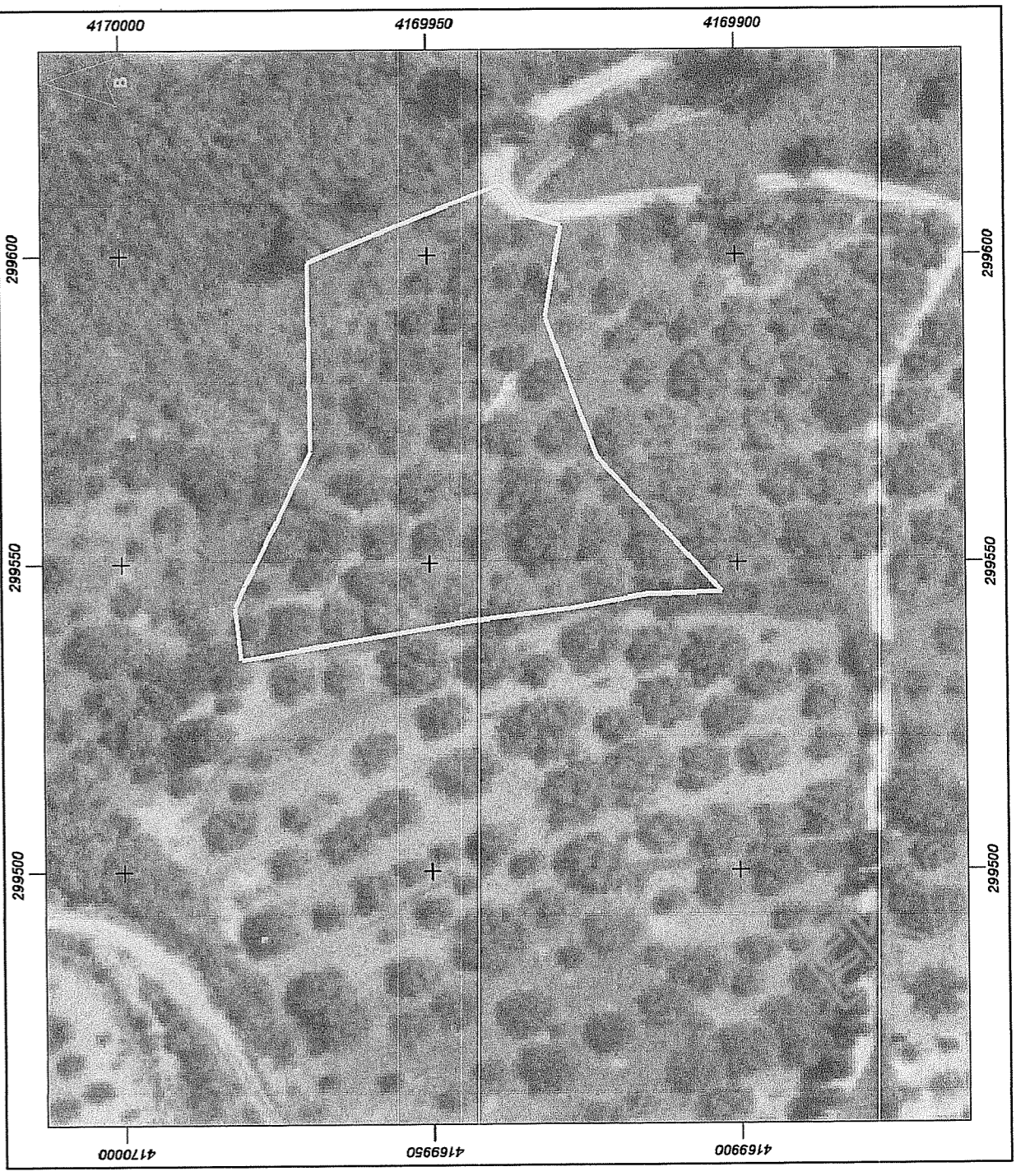

ΕΡΓΟΔΟΤΗΣ	ΚΛΗΡΟΝΟΜΟΙ ΑΓΓΕΛΗ ΑΓΓΕΛΟΠΟΥΛΟΥ
ΕΡΓΩ	ΑΠΟΤΥΠΩΣΗ ΓΕΩΤΕΜΑΧΙΟΥ
ΘΕΣΗ	"ΧΕΡΩΜΑ" ΕΝΤΟΣ ΖΩΝΗΣ ΤΩΝ 800Μ ΤΗΣ Τ.Κ. ΚΑΜΕΝΑΣ ΔΗΜΟΥ ΑΡΧΑΙΑΣ ΟΛΥΜΠΙΑΣ
ΜΕΛΕΤΗΣΤΣ	ΦΩΤΗΣ ΜΕΝΥΧΤΑΣ
Θ.Ε.Μ.Α	ΑΡ. ΣΧΕΔΙΟΥ Τ-1
ΚΛΙΜΑΚΑ	1:500
ΧΡΟΝΟΣ ΜΕΛΕΤΗΣ	ΦΕΒΡΟΥΑΡΙΟΣ 2022
ΥΠΟΓΡΑΦΗ	ΣΦΡΑΓΙΔΑ
ΚΑΡΤΑ	ΜΕΝΥΧΤΑΣ ΝΙΚ. ΦΩΤΙΟΣ ΠΟΛΙΤΙΚΟΣ ΜΗΧΑΝΙΚΟΣ ΠΟΛΥΤΕΧΝΙΚΗ ΣΧΟΛΗ ΠΑΤΡΑΣ ΑΡ. ΜΗΤΡΩΟΥ ΤΕΕ 66864 ΠΥΘΑΓΟΡΑ 5 - ΠΑΤΡΟΣ Τ.Κ. 27131 Α.Φ.Μ. 046288840 - Δ.Ο.Υ. ΠΥΡΓΟΥ ΤΗΛ. 2621023479 ΚΙΝ. 6972294146