

ΤΟΠΟΓΡΑΦΙΚΟ ΔΙΑΓΡΑΜΜΑ - ΚΛΙΜ 1:1000

ΝΑΙ ΤΟ ΚΑΝΟΥΜΕ ΧΡΗΣΗ

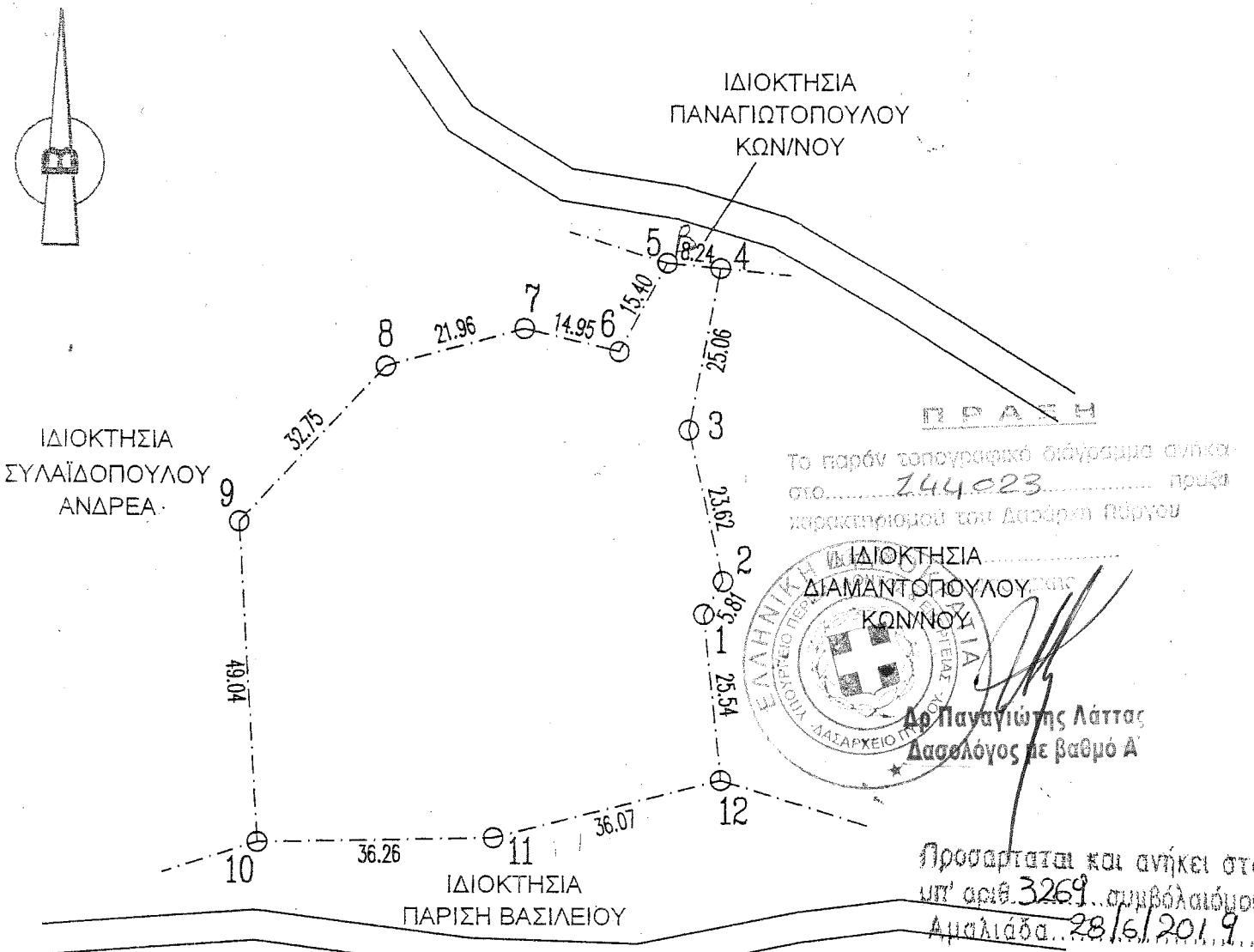

ΥΠΟΜΝΗΜΑ

(1,2,3,...,12,1) : Αγροτεμάχιο ιδιοκτησίας κληρ. Νικόλαου Γαρουφαλή του Κων/νου, που βρίσκεται εκτός σχεδίου, εκτός ορίων οικισμού, εκτός αναδάσμου και εκτός Ζ.Ο.Ε., στη θέση "Γλύνες" της Τ.Κ. Αλποχωρίου του Δήμου Πύργου - Περιφερειακής Ενότητας Ηλείας.

ΕΜΒΑΔΟΜΕΤΡΗΣΕΙΣ

Επιφάνεια αγροτεμαχίου (1,2,3,...,12,1): **Εαγροτ. = 5.012,53 μ2**

ΔΗΛΩΣΗ ΙΔΙΟΚΤΗΤΩΝ - ΚΛΗΡΟΝΟΜΩΝ

Οι υπογεγραμμένοι ιδιοκτήτες δηλώνουμε υπεύθυνα ότι τα όρια του αγροτεμαχίου, υπό στοιχεία (1,2,3,...,12,1) είναι πλήρως υλοποιημένα με σταθερά σημεία στο έδαφος.

ΟΙ ΔΗΛΟΥΝΤΕΣ

ΔΗΛΩΣΕΙΣ ΜΗΧΑΝΙΚΟΥ

-651/77: Το αγροτεμάχιο υπό στοιχεία (1,2,3,...,12,1) βρίσκεται εκτός σχεδίου, εκτός ορίων οικισμού, εκτός αναδάσμου και εκτός Ζ.Ο.Ε., στη θέση "Γλύνες" της Τ.Κ Αλποχωρίου του Δήμου Πύργου, Περιφερειακής Ενότητας Ηλείας, είναι άρπιο και οικοδομήσιμο κατά παρέκλιση και δεν οφείλει εισφορά σε γη και χρήμα.

- Τα ακριβή όρια του αγροτεμαχίου υπό στοιχεία (1,2,3,...,12,1) υπέδειξε η κ. Κωστούλα Γαρουφαλή χα Νικολάου.
- Με βάση τους αναρτημένους κυρωμένους Δασικούς χάρτες του Ν. Ηλείας και το ΦΕΚ 107Α/Άρθρο 42, δηλώνω υπεύθυνα ότι η απεικονιζόμενη ιδιοκτησία, υπό στοιχεία (1,2,3,...,12,1), δεν εμπίπτει στις Δασικές εν γένει εκτάσεις της παραγράφου 1 του άρθρου 13 του Ν.3889/2010.
- Το εμβαδό υπολογίστηκε από τις συντεταγμένες ΕΓΣΑ'87 με ακρίβεια 2 δεκαδικών ψηφίων.

Το παρόν τοπογραφικό διάγραμμα ανήκει στο... 244023... προμήν χαρακτηρισμού του Διαύρου Πύργου

ΙΔΙΟΚΤΗΣΙΑ ΔΙΑΜΑΝΤΟΠΟΥΛΟΥ ΚΩΝ/ΝΟΥ
 Δρ Παναγιώτης Λάττας
 Δασολόγος με βαθμό Α

Προσαρτάται και ανήκει στο υπ' αριθ. 3269... συμβολαίου... Αμαλιάδα... 28/6/2019...
 Οι Συμβολόμενοι Η Συμβολαιογράφος

ΠΙΝΑΚΑΣ ΣΥΝΤΕΤΑΓΜΕΝΩΝ ΚΟΡΥΦΩΝ ΙΔΙΟΚΤΗΣΙΑΣ (ΕΓΣΑ '87)

ΣΗΜΕΙΟ	X	Y	ΜΗΚΟΣ
1	268297.220	4179080.870	5.81
2	268300.130	4179085.900	23.62
3	268294.840	4179108.920	25.05
4	268299.600	4179133.520	8.24
5	268291.400	4179134.320	15.40
6	268283.990	4179120.820	14.95
7	268269.440	4179124.260	21.96
8	268248.270	4179118.440	32.75
9	268225.780	4179094.630	49.04
10	268228.690	4179045.680	36.26
11	268264.940	4179046.480	36.07
12	268299.870	4179055.470	25.54
1	268297.220	4179080.870	

$E = 1/2 \sum (x_i + x_{i+1})(y_i - y_{i+1})$
 $E = 5012.53 \text{ τ.μ.}$

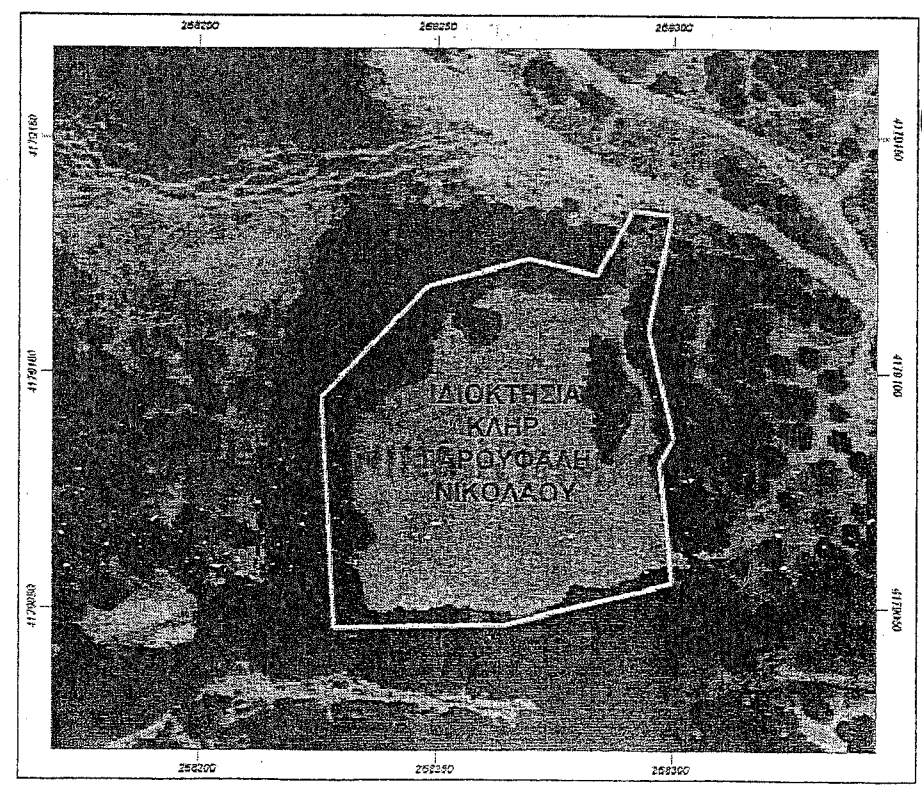

ΑΠΟΣΠΑΣΜΑ ΟΡΘΟΦΩΤΟΧΑΡΤΗ ΕΛΛΗΝΙΚΟΥ ΚΤΗΜΑΤΟΛΟΓΙΟΥ

ΥΠΟΜΝΗΜΑ ΣΥΜΒΟΛΙΣΜΩΝ

	όριο ιδιοκτησίας
	κορυφή γεωτεμαχίου
	όριο οικισμού
	Δασικό τμήμα

ΕΡΓΟΔΟΤΗΣ: κληρ. Νικόλαου Γαρουφαλή

ΕΡΓΟ: Τοπογραφική Αποτύπωση

ΘΕΣΗ: θέση «Γλύνες» Τ.Κ. Αλποχωρίου – Δήμος Πύργου – Π.Ε. Ηλείας

ΜΕΛΕΤΗΤΗΣ: Χαράλαμπος Γ. Παπαδόπουλος
 Πολιτικός Μηχανικός

ΘΕΜΑ ΣΧΕΔΙΟΥ: Τοπογραφικό Διάγραμμα
ΑΡ. ΣΧΕΔ. Α2

ΚΛΙΜΑΚΕΣ: 1:1000

ΧΡΟΝΟΣ ΜΕΛΕΤΗΣ: Ιούνιος 2018

ΣΦΡΑΓΙΔΑ-ΥΠΟΓΡΑΦΗ:
 ΧΑΡΑΛΑΜΠΟΣ Γ. ΠΑΠΑΔΟΠΟΥΛΟΣ
 ΔΙΠΛΩΜ. ΠΟΛΙΤΙΚΟΣ ΜΗΧΑΝΙΚΟΣ
 ΠΟΛΥΤ. ΣΧΟΛΗΣ ΠΑΝΕΠΙΣΤ. ΠΑΤΡΩΝ
 ΜΕΛΟΣ ΤΗΣ ΑΡΙΘΜΟΣ ΜΗΤΡΟΥΧΟΥ 58687
 ΑΡΧ. ΗΛΙΔΑΣ 34 ΑΜΑΛΙΑΔΟΣ ΤΗΛ. 0622-25555