

ΑΙΩΣΙΑΚΑ ΧΑΡΤΙ ΓΥΣ
ΚΙΛΩΜΑ : 115,000

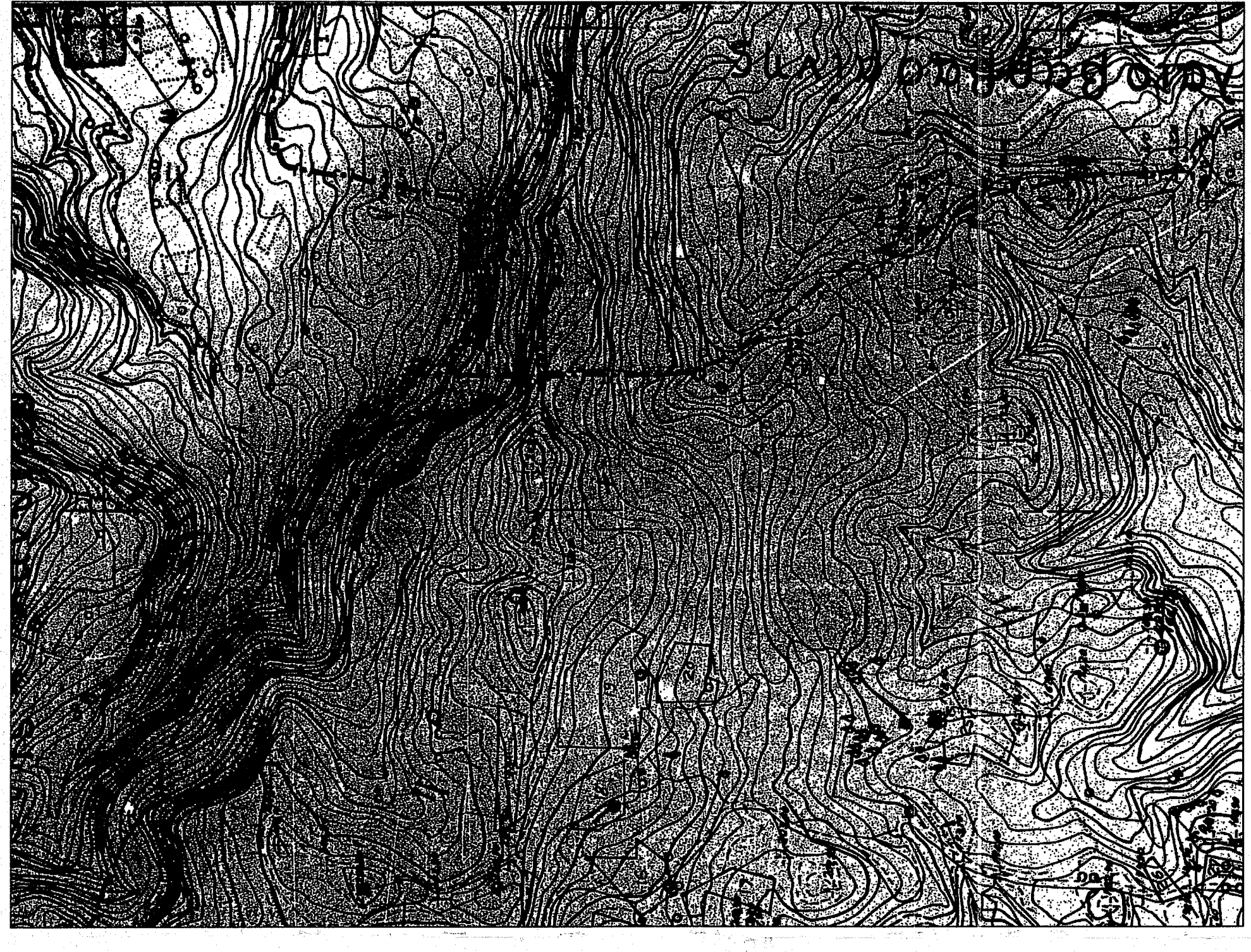

ΥΠΟΜΝΗΜΑ

- ΕΜΒΑΣΗ ΔΙΟΙΚΗΤΗΣ (I) (Ε(1,2,3,4,5, 31,32,33,1)) = 4581,19 Μ2
- ΕΜΒΑΣΗ ΥΦΙΣΤΑΜΕΝΩΝ ΚΤΙΣΜΑΤΩΝ ΕΝΤΟΣ ΤΗΣ ΔΙΟΙΚΗΤΗΣ (I)
- ΚΤΙΡΙΟ 1:
- ΕΜΒΑΣΗ ΥΦΙΣΤΑΜΕΝΗΣ ΕΣΤΕΙΟΥ ΟΙΚΟΔΟΜΗΣ ΚΑΤΑΣΚΕΥΑΣΜΕΝΗΣ ΕΝ ΜΕΡΕΙ ΒΑΣΕΙ ΤΗΣ ΥΠ'ΑΡΧΩΣ 83/1983 ΟΙΚΟΔΟΜΙΚΗΣ ΑΔΕΙΑΣ ΤΟΥ ΕΤΙΣΑΣ ΚΑΙ ΕΝ ΜΕΡΕΙ ΑΝΕΥ ΟΙΚΟΔΟΜΙΚΗΣ ΑΔΕΙΑΣ ΚΑΙ ΠΛΕΟΝ ΕΝΑΥΤΑΓΜΕΝΗΣ ΣΤΟ ΝΗ 178/2013 :
 - Εμβαδόν Ισογείου (Κατοικία) = 98,26 Μ2
 - Εμβαδόν Η.Χ. = 16,60 Μ2
 - Εμβαδόν Υπογείου = 83,865 εκ. ορόσημ. 59,74 Μ2
 - Εμβαδόν τριψαφών επιπέδου στο ν. 4178/13, 39,88 Μ2
- ΚΤΙΡΙΟ 2:
- ΕΜΒΑΣΗ ΥΦΙΣΤΑΜΕΝΗΣ ΕΣΤΕΙΟΥ ΟΙΚΟΔΟΜΗΣ ΚΑΤΑΣΚΕΥΑΣΜΕΝΗΣ ΑΝΕΥ ΟΙΚΟΔΟΜΙΚΗΣ ΑΔΕΙΑΣ ΚΑΙ ΠΛΕΟΝ ΕΝΑΥΤΑΓΜΕΝΗΣ ΣΤΟ Ν. 4178/2013 :
 - Εμβαδόν Ισογείου (Κατοικία) = 111,94 Μ2
 - Εμβαδόν Η.Χ. = 30,71 Μ2
- ΕΜΒΑΣΗ ΔΙΟΙΚΗΤΗΣ (II) (Ε(8,9,35,36,37,38.....51,52,Δ)) = 571,46 Μ2

- ΟΡΟΙ ΔΟΜΗΣΗΣ: (Π.Δ. 24.403.5.1985 - ΦΕΚ 181 Δ' και Απόφαση Νομάρχη οικ. 39/1627/2010 και ΦΕΚ 719/24-12-80, Αλιευτικός Όρειος - Στάσιμος Ορεινός)

- Αρμόδιος : κατά κείμενο : 800 Μ2

- ΠΙΣΤΩΣΗ ΔΙΟΙΚΗΤΗΣ: Πρωτόκολλο δημοτικής διατάξεως αριθμ. 74/2022 Ειρηνοδικείο Πύργου

- ΔΙΑΔΙΧΗ ΥΠΟΒΕΒΛΗΣ ΟΡΙΩΝ:

Ο κάθετος υπονοούμενος Παρανόμος Οριωμός δηλώνει ότι τα όρια των ανωτέρω δύο διοικήσεων όπως αυτά περιγράφονται ανωτέρω, τα οποία είναι υπεύθυνοι, είναι και τα ακριβή.

Ιούλιος 2022

Ο Δρ. Παναγιώτης

ΤΕΧΝΙΚΟ ΓΡΑΦΕΙΟ
ΔΗΜ. ΔΗΜΗΤΡΑΚΟΠΟΥΛΟΣ & ΣΥΝΕΡΓΑΤΕΣ

ΛΟΥΡΑΝ 9 - ΠΥΡΓΟΣ ΗΛΕΙΑΣ ΤΗΛ : 26210 26188
FAX : 26210 3887

ΕΡΓΟΔΟΤΗΣ: Κ.Ν.Ρ. ΚΩΝΣΤΑΝΤΙΝΟΥ ΔΗΜΗΤΡΗ ΤΟΥ ΧΑΡΑΛΑΜΠΟΥΣ

ΕΡΓΟ: ΑΠΟΤΥΠΩΣΗ ΔΙΟΙΚΗΤΩΝ

ΘΕΣΗ: ΑΓΙΟΣ ΓΕΩΡΓΙΟΣ ΠΑΛΙΟΦΑΡΦΑΚΕΙΑΣ ΣΤΑΔΙΟΥ ΟΙΚΙΣΜΟΣ ΕΝΤΟΣ ΑΚΤΙΝΑΣ 800 ΜΕΤΡΩΝ ΔΗΜΟΣ ΠΥΡΓΟΥ ΠΕ. ΗΛΕΙΑΣ

ΣΧΕΜΑ ΣΧΕΔΙΟΥ: I I

ΤΟΠΟΓΡΑΦΙΚΟ ΔΙΑΓΡΑΜΜΑ

ΚΙΛΩΜΑ: 1:200

ΧΡΟΝΟΣ ΕΚΠΟΝΗΣΗΣ: ΙΟΥΝΙΟΣ 2022

Το παρόν σχέδιο αποτελεί προϊόν υπηρεσίας τεχνικού γραφείου και δεν μπορεί να χρησιμοποιηθεί χωρίς την άδεια του τεχνικού γραφείου.

ΕΛΛΗΝΙΚΗ ΔΗΜΟΚΡΑΤΙΑ
ΥΠΟΥΡΓΕΙΟ ΠΑΙΔΕΙΑΣ, ΕΡΕΥΝΑΣ ΚΑΙ ΘΡΗΣΚΕΥΜΑΤΩΝ
ΕΓΚΛΗΤΗΡΙΑΚΟ ΕΠΙΧΕΙΡΗΣΙΑΚΟ ΠΡΟΓΡΑΜΜΑ
ΕΡΕΥΝΑ ΚΑΙ ΤΕΧΝΟΛΟΓΙΑ
ΥΠΟΥΡΓΕΙΟ ΠΕΡΙΒΑΛΛΟΝΤΟΣ ΚΑΙ ΚΛΙΜΑΤΟΣ
ΕΠΙΧΕΙΡΗΣΙΑΚΟ ΠΡΟΓΡΑΜΜΑ
ΕΡΕΥΝΑ ΚΑΙ ΤΕΧΝΟΛΟΓΙΑ

ΕΛΛΗΝΙΚΗ ΔΗΜΟΚΡΑΤΙΑ
ΥΠΟΥΡΓΕΙΟ ΠΑΙΔΕΙΑΣ, ΕΡΕΥΝΑΣ ΚΑΙ ΘΡΗΣΚΕΥΜΑΤΩΝ
ΕΓΚΛΗΤΗΡΙΑΚΟ ΕΠΙΧΕΙΡΗΣΙΑΚΟ ΠΡΟΓΡΑΜΜΑ
ΕΡΕΥΝΑ ΚΑΙ ΤΕΧΝΟΛΟΓΙΑ
ΥΠΟΥΡΓΕΙΟ ΠΕΡΙΒΑΛΛΟΝΤΟΣ ΚΑΙ ΚΛΙΜΑΤΟΣ
ΕΠΙΧΕΙΡΗΣΙΑΚΟ ΠΡΟΓΡΑΜΜΑ
ΕΡΕΥΝΑ ΚΑΙ ΤΕΧΝΟΛΟΓΙΑ

Η εξέταση από το ΕΤΣΑ 87 πραγματοποιήθηκε με παραμπίστολ με διεξήχθησαν με χρήση του σταθμού (0032) του ίδιου του δακτύλου SmartNet της εταιρείας Metaca A.E., με συντεταγμένες (X,Y) (276051,2034172817,631,31,191)

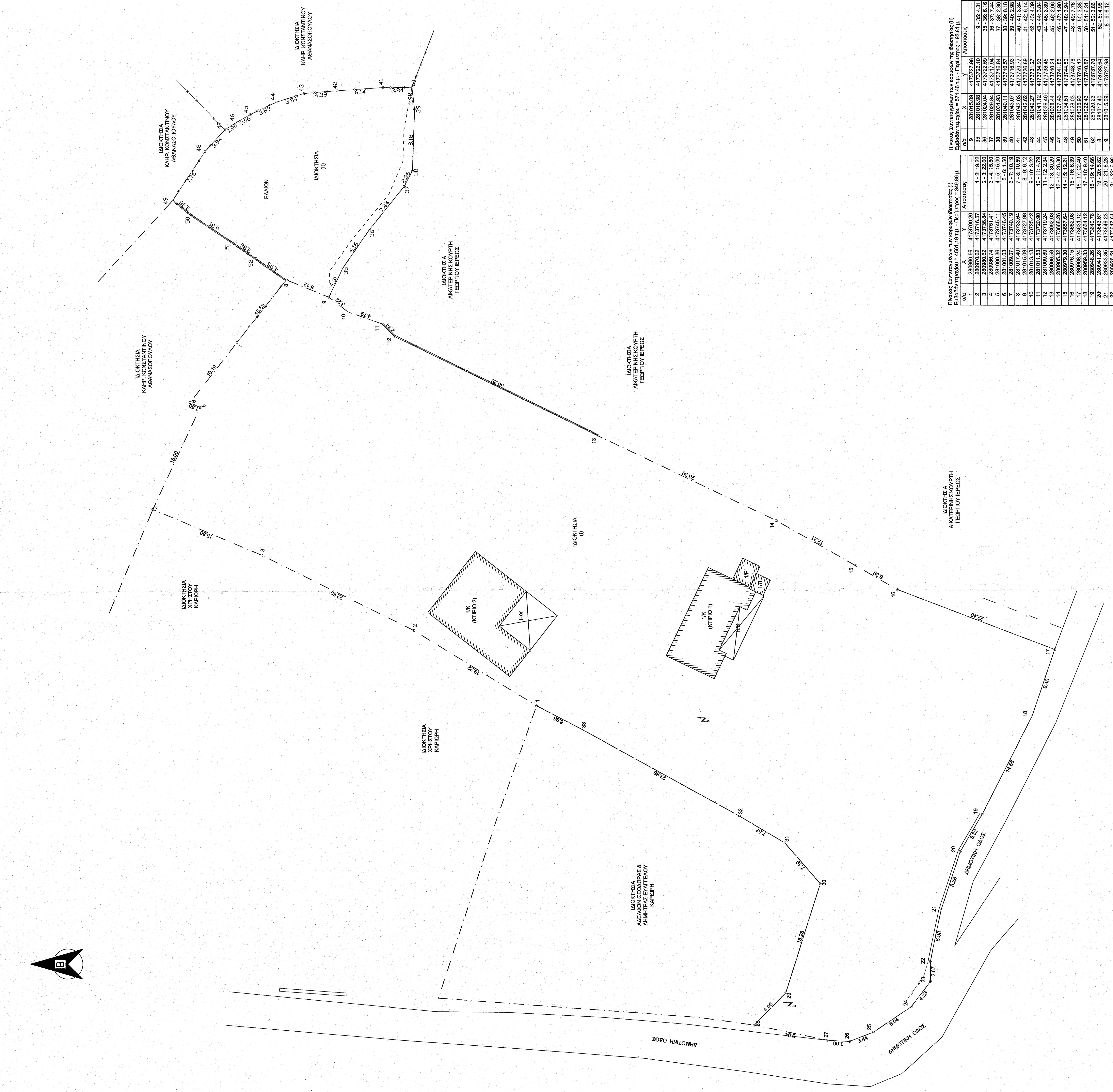

Πίνακας Συντεταγμένων των κορυφών διοικήσεως (I)

σημ	X	Y	Αποστάσεις
1	280570,62	4173716,57	1-2, 19,22
2	280580,62	4173736,84	2-3, 22,60
3	280590,62	4173757,11	3-4, 26,00
4	280600,62	4173777,38	4-5, 29,40
5	280610,62	4173797,65	5-6, 32,80
6	280620,62	4173817,92	6-7, 36,20
7	280630,62	4173838,19	7-8, 39,60
8	280640,62	4173858,46	8-9, 43,00
9	280650,62	4173878,73	9-10, 46,40
10	280660,62	4173898,00	10-11, 49,80
11	280670,62	417400,00	11-12, 53,20
12	280680,62	417410,00	12-13, 56,60
13	280690,62	417420,00	13-14, 60,00
14	280700,62	417430,00	14-15, 63,40
15	280710,62	417440,00	15-16, 66,80
16	280720,62	417450,00	16-17, 70,20
17	280730,62	417460,00	17-18, 73,60
18	280740,62	417470,00	18-19, 77,00
19	280750,62	417480,00	19-20, 80,40
20	280760,62	417490,00	20-21, 83,80
21	280770,62	417500,00	21-22, 87,20
22	280780,62	417510,00	22-23, 90,60
23	280790,62	417520,00	23-24, 94,00
24	280800,62	417530,00	24-25, 97,40
25	280810,62	417540,00	25-26, 100,80
26	280820,62	417550,00	26-27, 104,20
27	280830,62	417560,00	27-28, 107,60
28	280840,62	417570,00	28-29, 111,00
29	280850,62	417580,00	29-30, 114,40
30	280860,62	417590,00	30-31, 117,80
31	280870,62	417600,00	31-32, 121,20
32	280880,62	417610,00	32-33, 124,60
33	280890,62	417620,00	33-1, 128,00

