

ΑΠΟΣΤΑΣΙΑ ΑΡΤΗ ΓΥΣ
ΚΩΔΙΚΑΣ : 15.000

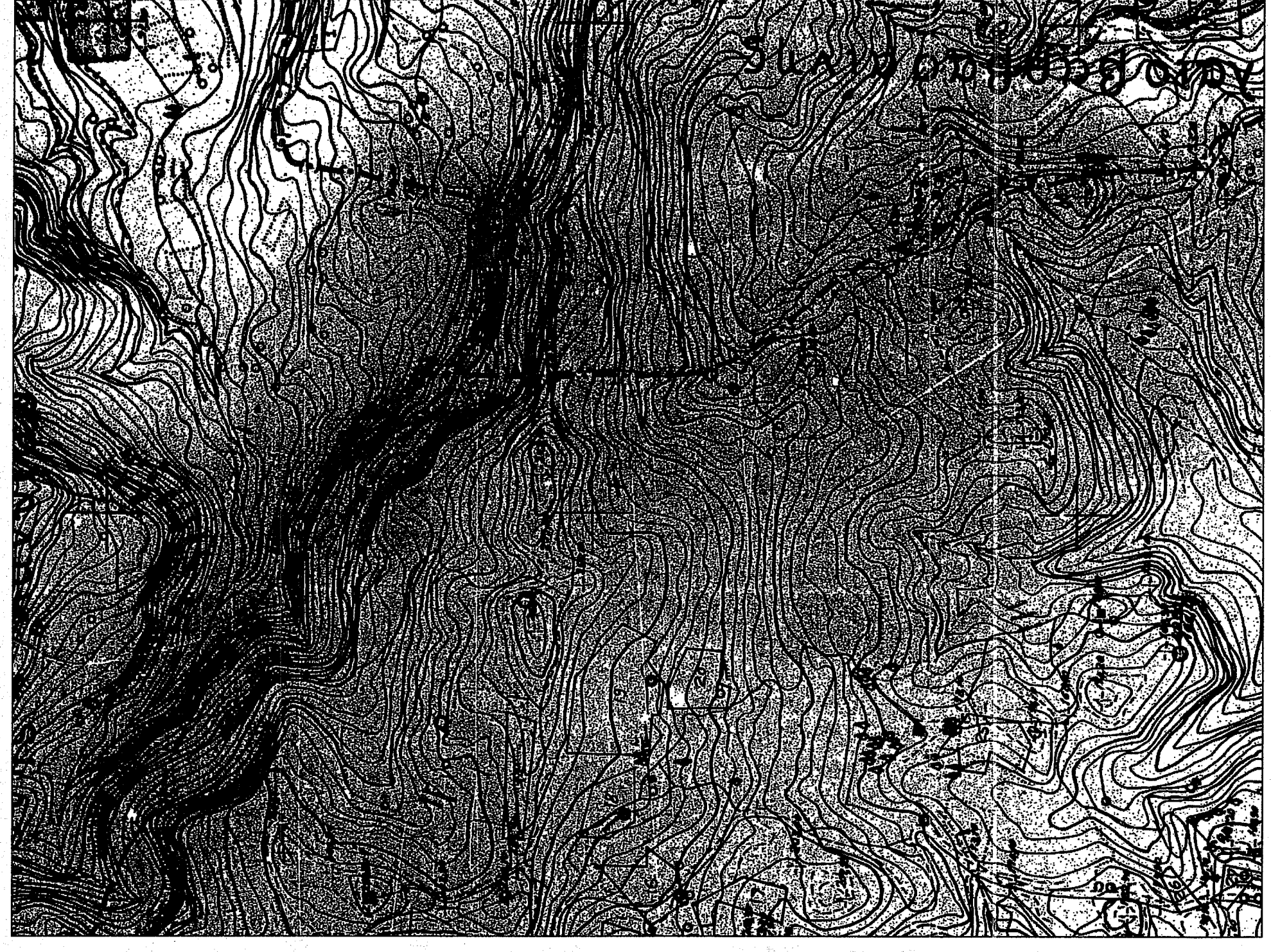

ΥΠΟΜΝΗΜΑ

- ΕΜΒΛΑΘΟΝ ΔΙΑΚΤΗΡΙΑΣ (I): $E(1,23,4,5, \dots, 31,32,33,31) = 4861,19 \text{ M}^2$
- ΕΜΒΛΑΘΟΝ ΥΦΙΣΤΑΜΕΝΩΝ ΚΤΙΣΜΑΤΩΝ ΕΝΤΟΣ ΤΗΣ ΔΙΑΚΤΗΡΙΑΣ (I):
- ΚΤΙΡΙΟ 1:
- ΕΜΒΛΑΘΟΝ ΥΦΙΣΤΑΜΕΝΗΣ ΙΣΤΙΟΤΟΥ ΟΙΚΟΔΟΜΗΣ ΚΑΤΑΣΚΕΥΑΣΜΕΝΗΣ ΕΝ ΜΕΡΕΙ ΒΑΣΕΙ ΤΗΣ ΥΠΟΛΟΙΠΗΣ 83/1965 ΟΙΚΟΔΟΜΙΚΗΣ ΑΔΕΙΑΣ ΤΟΥ ΕΓΓΡΑΣ ΚΑΙ ΕΝ ΜΕΡΕΙ ΑΝΕΥ ΟΙΚΟΔΟΜΙΚΗΣ ΑΔΕΙΑΣ ΚΑΙ ΠΛΕΟΝ ΕΝΑΤΑΤ ΜΕΝΗΣ ΣΤΟ Ν4178/2013 :
 - Εμβλάθον Ισχυρίου (Κατασκευή) = 98,26 M²
 - Εμβλάθον Η.Χ. = 16,60 M²
 - Εμβλάθον Α.Π.Υ. = 1,00 M²
 - Εμβλάθον τμήματος αναγκών στο κ. 4178/13: 39,89 M²
- ΚΤΙΡΙΟ 2:
- ΕΜΒΛΑΘΟΝ ΥΦΙΣΤΑΜΕΝΗΣ ΙΣΤΙΟΤΟΥ ΟΙΚΟΔΟΜΗΣ ΚΑΤΑΣΚΕΥΑΣΜΕΝΗΣ ΑΝΙΣΟΜΕΤΡΗΣ ΚΑΙ ΑΝΙΣΟΜΕΤΡΗΣ ΚΑΤΑΣΚΕΥΑΣΜΕΝΗΣ ΣΤΟ Ν. 4178/2013 :
 - Εμβλάθον Ισχυρίου (Κατασκευή) = 111,94 M²
 - Εμβλάθον Η.Χ. = 30,71 M²
- ΕΜΒΛΑΘΟΝ ΔΙΑΚΤΗΡΙΑΣ (II): $E(8,9,35,35,37,38, \dots, 51,52,5) = 571,46 \text{ M}^2$
- ΟΡΟΣ ΔΟΜΗΣΗΣ: (Π.Δ. 24.403.5.1985 - Φ.Ε.Κ. 181 Δ' και Απόφαση Νομάρχη εκ. 18/19/2014 με Φ.Ε.Κ. 719/24.12.20, Αλιευτικός Οργανός - Σταθμός Οικισμός)
- Άρθρο 15: κατά κανόνα: 500 M²
- ΠΛΑΤΟΣ ΔΙΑΚΤΗΡΙΑΣ: Πρακτικό δημοσίευσης ιδιότητας διαθέσιμης αριθμός 74/2022 Ειρηνοδίκου Πύργου
- ΔΙΑΔΕΙΧΗ ΥΠΟΘΕΣΗΣ ΟΡΙΩΝ:

Ο κάθετος υπονομαστικός παραγώνος διηκόνητος δηλώνει ότι τα όρια των ανωτέρω δύο διακτιρησίων όπως αυτά περιγράφονται ανωτέρω, τα οποία εγώ υπέθεσα, είναι και τα αληθινά.

Ιούλιος 2022

Ο Διπλός

ΤΕΧΝΙΚΟ ΓΡΑΦΕΙΟ
ΔΗΜ. ΔΗΜΗΤΡΑΚΟΠΟΥΛΟΣ & ΣΥΝΕΡΓΑΤΕΣ

ΛΟΓΟΤΥΠΟ: Κ.ΗΡ. ΚΩΝΣΤΑΝΤΙΝΟΥ ΔΗΜΗΤΡΗ ΤΟΥ ΧΑΡΑΛΑΜΠΟΥΣ

ΕΡΓΟΛΟΓΗΣ: Κ.ΗΡ. ΚΩΝΣΤΑΝΤΙΝΟΥ ΔΗΜΗΤΡΗ ΤΟΥ ΧΑΡΑΛΑΜΠΟΥΣ

ΕΡΓΟ: ΑΠΟΤΥΠΩΣΗ ΔΙΑΚΤΗΡΙΩΝ

ΘΕΣΗ: ΔΙΟΣ ΓΕΩΡΓΙΟΣ ΠΑΛΙΟΥΦΡΑΓΓΙΑΣ ΣΤΑΣΙΜΟΣ ΟΙΚΙΣΜΟΣ ΕΝΤΟΣ ΑΚΤΙΝΑΣ 800 ΜΕΤΡΩΝ ΔΗΜΟΥ ΠΥΡΓΟΥ ΠΕ. ΗΛΕΙΑΣ

ΣΧΕΜΑ ΣΧΕΔΙΑΣ: I/I

ΤΟΠΟΓΡΑΦΙΚΟ ΔΙΑΓΡΑΜΜΑ

ΚΩΔΙΚΑΣ: 1500

ΣΧΕΔΙΟ ΕΚΠΟΝΗΣΗΣ: 1

ΕΛΛΗΝΙΚΗ ΔΗΜΟΚΡΑΤΙΑ
ΥΠΟΥΡΓΕΙΟ ΠΑΙΔΕΙΑΣ, ΕΡΕΥΝΑΣ ΚΑΙ ΘΡΗΣΚΕΥΜΑΤΩΝ
ΙΝΣΤΙΤΟΥΤΟ ΤΕΧΝΟΛΟΓΙΑΣ ΥΠΟΛΟΓΙΣΤΩΝ ΚΑΙ ΕΚΔΟΣΕΩΝ ΔΙΑΔΙΚΤΥΟΥ (ΙΤΥΣΣΕ)

ΕΛΛΗΝΙΚΗ ΔΗΜΟΚΡΑΤΙΑ
ΥΠΟΥΡΓΕΙΟ ΠΑΙΔΕΙΑΣ, ΕΡΕΥΝΑΣ ΚΑΙ ΘΡΗΣΚΕΥΜΑΤΩΝ
ΙΝΣΤΙΤΟΥΤΟ ΤΕΧΝΟΛΟΓΙΑΣ ΥΠΟΛΟΓΙΣΤΩΝ ΚΑΙ ΕΚΔΟΣΕΩΝ ΔΙΑΔΙΚΤΥΟΥ (ΙΤΥΣΣΕ)

ΕΛΛΗΝΙΚΗ ΔΗΜΟΚΡΑΤΙΑ
ΥΠΟΥΡΓΕΙΟ ΠΑΙΔΕΙΑΣ, ΕΡΕΥΝΑΣ ΚΑΙ ΘΡΗΣΚΕΥΜΑΤΩΝ
ΙΝΣΤΙΤΟΥΤΟ ΤΕΧΝΟΛΟΓΙΑΣ ΥΠΟΛΟΓΙΣΤΩΝ ΚΑΙ ΕΚΔΟΣΕΩΝ ΔΙΑΔΙΚΤΥΟΥ (ΙΤΥΣΣΕ)

Η εξέλιξη από το ΕΓΣΑ 87 πραγματοποιήθηκε με παραμπαράφραση με διαγράμμιση του σχεδίου με χρήση του σταθμού (0032) του ιδιωτικού δικαίου Σμάρτη της επαρχίας Μεσσηνίας Α.Ε., με συντεταγμένες (X,Y) (27605,1203,472317,831,31,191)

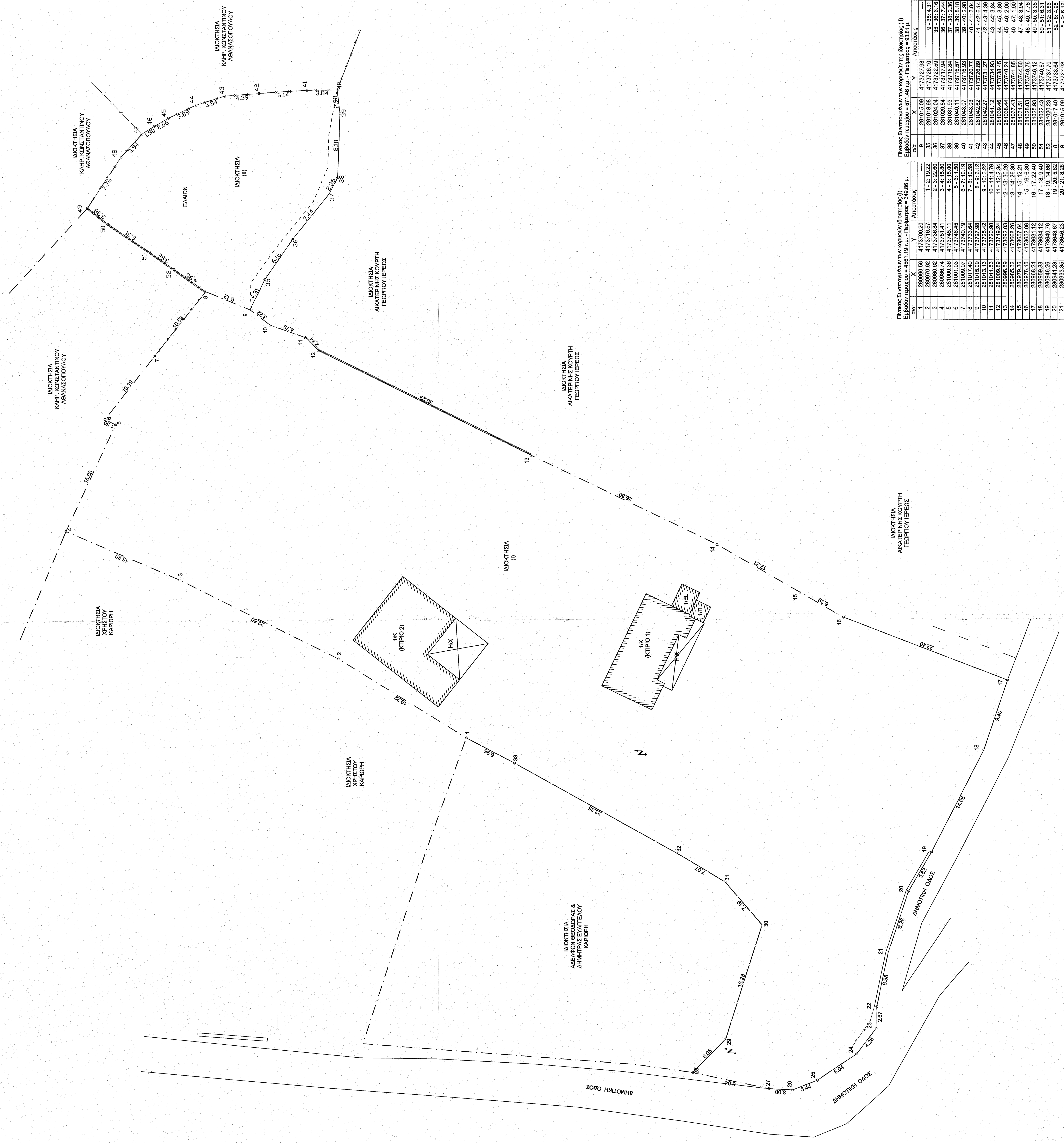
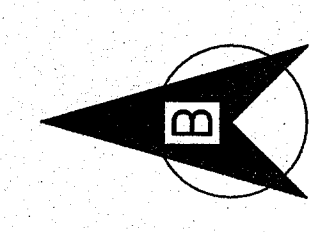

Πίνακας Συντεταγμένων των κορυφών της διακτιρησίας (I)

Εμβλάθον	Πλάτος	Μήκος	Περίμετρος	Εμβαδόν
1	1	2	19,22	9,35
2	2	2	26,60	35,36
3	3	2	26,60	35,36
4	4	5	18,00	37,50
5	5	18,00	41,83	37,50
6	6	18,00	41,83	37,50
7	7	18,00	41,83	37,50
8	8	18,00	41,83	37,50
9	9	18,00	41,83	37,50
10	10	18,00	41,83	37,50
11	11	18,00	41,83	37,50
12	12	18,00	41,83	37,50
13	13	18,00	41,83	37,50
14	14	18,00	41,83	37,50
15	15	18,00	41,83	37,50
16	16	18,00	41,83	37,50
17	17	18,00	41,83	37,50
18	18	18,00	41,83	37,50
19	19	18,00	41,83	37,50
20	20	18,00	41,83	37,50
21	21	18,00	41,83	37,50
22	22	18,00	41,83	37,50
23	23	18,00	41,83	37,50
24	24	18,00	41,83	37,50
25	25	18,00	41,83	37,50
26	26	18,00	41,83	37,50
27	27	18,00	41,83	37,50
28	28	18,00	41,83	37,50
29	29	18,00	41,83	37,50
30	30	18,00	41,83	37,50
31	31	18,00	41,83	37,50
32	32	18,00	41,83	37,50
33	33	18,00	41,83	37,50
34	34	18,00	41,83	37,50
35	35	18,00	41,83	37,50
36	36	18,00	41,83	37,50
37	37	18,00	41,83	37,50
38	38	18,00	41,83	37,50
39	39	18,00	41,83	37,50
40	40	18,00	41,83	37,50
41	41	18,00	41,83	37,50
42	42	18,00	41,83	37,50
43	43	18,00	41,83	37,50
44	44	18,00	41,83	37,50
45	45	18,00	41,83	37,50
46	46	18,00	41,83	37,50
47	47	18,00	41,83	37,50
48	48	18,00	41,83	37,50
49	49	18,00	41,83	37,50
50	50	18,00	41,83	37,50
51	51	18,00	41,83	37,50
52	52	18,00	41,83	37,50
53	53	18,00	41,83	37,50
54	54	18,00	41,83	37,50
55	55	18,00	41,83	37,50
56	56	18,00	41,83	37,50
57	57	18,00	41,83	37,50
58	58	18,00	41,83	37,50
59	59	18,00	41,83	37,50
60	60	18,00	41,83	37,50
61	61	18,00	41,83	37,50
62	62	18,00	41,83	37,50
63	63	18,00	41,83	37,50
64	64	18,00	41,83	37,50
65	65	18,00	41,83	37,50
66	66	18,00	41,83	37,50
67	67	18,00	41,83	37,50
68	68	18,00	41,83	37,50
69	69	18,00	41,83	37,50
70	70	18,00	41,83	37,50
71	71	18,00	41,83	37,50
72	72	18,00	41,83	37,50
73	73	18,00	41,83	37,50
74	74	18,00	41,83	37,50
75	75	18,00	41,83	37,50
76	76	18,00	41,83	37,50
77	77	18,00	41,83	37,50
78	78	18,00	41,83	37,50
79	79	18,00	41,83	37,50
80	80	18,00	41,83	37,50
81	81	18,00	41,83	37,50
82	82	18,00	41,83	37,50
83	83	18,00	41,83	37,50
84	84	18,00	41,83	37,50
85	85	18,00	41,83	37,50
86	86	18,00	41,83	37,50
87	87	18,00	41,83	37,50
88	88	18,00	41,83	37,50
89	89	18,00	41,83	37,50
90	90	18,00	41,83	37,50
91	91	18,00	41,83	37,50
92	92	18,00	41,83	37,50
93	93	18,00	41,83	37,50
94	94	18,00	41,83	37,50
95	95	18,00	41,83	37,50
96	96	18,00	41,83	37,50
97	97	18,00	41,83	37,50
98	98	18,00	41,83	37,50
99	99	18,00	41,83	37,50
100	100	18,00	41,83	37,50

Πίνακας Συντεταγμένων των κορυφών της διακτιρησίας (II)

Εμβλάθον	Πλάτος	Μήκος	Περίμετρος	Εμβαδόν
1	1	2	19,22	9,35
2	2	2	26,60	35,36
3	3	2	26,60	35,36
4	4	5	18,00	37,50
5	5	18,00	41,83	37,50
6	6	18,00	41,83	37,50
7	7	18,00	41,83	37,50
8	8	18,00	41,83	37,50
9	9	18,00	41,83	37,50
10	10	18,00	41,83	37,50
11	11	18,00	41,83	37,50
12	12	18,00	41,83	37,50
13	13	18,00	41,83	37,50
14	14	18,00	41,83	37,50
15	15	18,00	41,83	37,50
16	16	18,00	41,83	37,50
17	17	18,00	41,83	37,50
18	18	18,00	41,83	37,50
19	19	18,00	41,83	37,50
20	20	18,00	41,83	37,50
21	21	18,00	41,83	37,50
22	22	18,00	41,83	37,50
23	23	18,00	41,83	37,50
24	24	18,00	41,83	37,50
25	25	18,00	41,83	37,50
26	26	18,00	41,83	37,50
27	27	18,00	41,83	37,50
28	28	18,00	41,83	37,50
29	29	18,00	41,83	37,50
30	30	18,00	41,83	37,50
31	31	18,00	41,83	37,50
32	32	18,00	41,83	37,50
33	33	18,00	41,83	37,50
34	34	18,00	41,83	37,50
35	35	18,00	41,83	37,50
36	36	18,00	41,83	37,50
37	37	18,00	41,83	37,50
38	38	18,00	41,83	37,50
39	39	18,00	41,83	37,50
40	40	18,00	41,83	37,50
41	41	18,00	41,83	37,50
42	42	18,00	41,83	37,50
43	43	18,00	41,83	37,50
44	44	18,00	41,83	37,50
45	45	18,00	41,83	37,50
46	46	18,00	41,83	37,50
47	47	18,00	41,83	37,50
48	48	18,00	41,83	37,50
49	49	18,00	41,83	37,50
50	50	18,00	41,83	37,50
51	51	18,00	41,83	37,50
52	52	18,00	41,83	37,50
53	53	18,00	41,83	37,50
54	54	18,00	41,83	37,50
55	55	18,00	41,83	37,50
56	56	18,00	41,83	37,50
57	57	18,00	41,83	37,50
58	58	18,00	41,83	37,50
59	59	18,00	41,83	37,50
60	60	18,00	41,83	37,50
61	61	18,00	41,83	37,50
62	62	18,00	41,83	37,50
63	63	18,00	41,83	37,50
64	64	18,00	41,83	37,50
65	65	18,00	41,83	37,50
66	66	18,00	41,83	37,50
67	67	18,00	41,83	37,50
68	68	18,00	41,83	37,50
69	69	18,00	41,83	37,50
70	70	18,00	41,83	37,50
71	71	18,00	41,83	37,50
72	72	18,00	41,83	37,50
73	73	18,00	41,83	37,50
74	74	18,00	41,83	37,50
75	75	18,00	41,83	37,50
76	76	18,00	41,83	37,50
77	77	18,00	41,83	37,50
78	78	18,00	41,83	37,50
79	79	18,00	41,83	37,50
80	80	18,00	41,83	37,50
81	81	18,00	41,83	37,50
82	82	18,00	41,83	37,50
83	83	18,00	41,83	37,50
84	84	18,00	41,83	37,50
85	85	18,00	41,83	37,50
86	86	18,00	41,83	37,50
87	87	18,00	41,83	37,50
88	88	18,00	41,83	37,50
89	89	18,00	41,83	37,50
90	90	18,00	41,83	37,50
91	91	18,00	41,83	37,50
92	92	18,00	41,83	37,50
93	93	18,00	41,83	37,50
94	94	18,00	41,83	37,50
95	95	18,00	41,83	37,50
96	96	18,00	41,83	37,50
97	97	18,00	41,83	37,50
98	98	18,00	41,83	37,50
99	99	18,00	41,83	37,50
100	100	18,00	41,83	37,50