

Πίνακας Συντεταγμένων των κορυφών της ιδιοκτησίας σε προβολή ΕΓΣΑ '87

α/α	X	Y	Απόσταση
1	281509.76	4174287.06	---
2	281519.26	4174278.74	1 - 2: 12.62
3	281525.68	4174272.10	2 - 3: 9.24
4	281530.57	4174267.91	3 - 4: 6.45
5	281536.55	4174261.28	4 - 5: 8.92
6	281542.24	4174257.31	5 - 6: 6.94
7	281549.39	4174253.67	6 - 7: 8.02
8	281558.32	4174250.18	7 - 8: 9.59
9	281554.74	4174245.01	8 - 9: 6.29
10	281551.51	4174239.90	9 - 10: 6.04
11	281548.70	4174236.79	10 - 11: 4.19
12	281541.62	4174230.09	11 - 12: 9.75
13	281531.37	4174217.22	12 - 13: 16.45
14	281524.80	4174208.13	13 - 14: 11.21
15	281524.03	4174206.33	14 - 15: 1.96
16	281509.48	4174214.01	15 - 16: 16.46
17	281501.04	4174218.79	16 - 17: 9.69
18	281497.70	4174224.87	17 - 18: 6.94
19	281497.44	4174227.92	18 - 19: 3.06
20	281490.94	4174233.93	19 - 20: 8.86
21	281482.96	4174243.07	20 - 21: 12.14
22	281474.06	4174252.70	21 - 22: 13.11
23	281485.99	4174266.48	22 - 23: 18.23
24	281498.63	4174280.73	23 - 24: 19.04
25	281505.59	4174289.97	24 - 25: 11.58
1	281509.76	4174287.06	25 - 1: 5.09

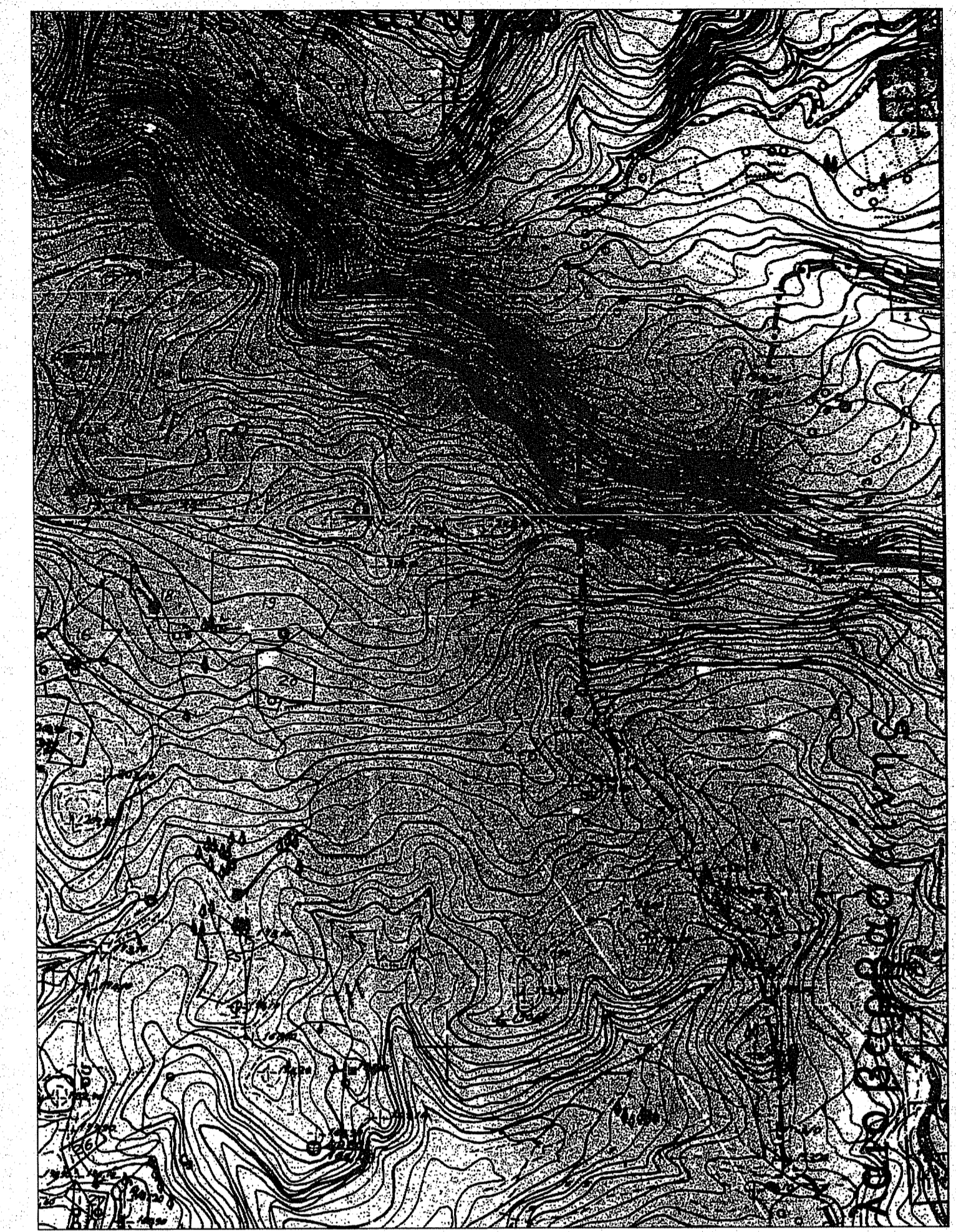

ΔΗΛΩΣΗ Ν. 651/77  
Ο κάτωθι υπογεγραμμένος Δημήτριος Δημητρακόπουλος Τοπογράφος Μηχανικός Ε.Μ.Π., δηλώνει ότι η ιδιοκτησία κληρ. Κωνσταντίνου Δηλάρη του Χαραλάμπους που περιγράφεται με τα στοιχεία (1.2.3.4...23.24.25.1.) βρίσκεται στη θέση "Λιθάρια" της αγροτικής περιφέρειας της Τ.Κ. Λαυρίου Δήμου Πύργου Π.Ε. Ηλείας, σε εκτός σχεδίου πόλεως και οικισμών περιοχή, εκτός αναδιαμορμ. εκτός Γ.Π.Σ., εκτός Ζ.Ο.Ε. Ν. Ηλείας και εκτός αρχαιολογικής ζώνης, είναι δε μη αρδιά και μη οικοδομήσιμη βάσει του Π.Δ. της 24/31.5.1985 ΦΕΚ 270 Δ και των λοιπών ισχυουσών πολεοδομικών διατάξεων.  
Τέλος, δηλώνει ότι:  
1) η ανωτέρω ιδιοκτησία απέχει από την ακτογραμμή (θάλασσα) απόσταση άνω των 5 χιλιομέτρων  
2) η ανωτέρω ιδιοκτησία δεν υπόκειται σε εισφορές γης ή χρήματος βάσει του Ν.1337/83,  
3) εντός της ιδιοκτησίας δεν διέρχεται ενεαίρια γραμμή μεταφοράς υψηλής τάσης της Δ.Ε.Η. και  
4) εντός της ιδιοκτησίας δεν διέρχεται ρέμα και η ιδιοκτησία δεν συνορεύει με ρέμα, παρά με όμοιες άλλες ιδιοκτησίες.  
5) Η ανωτέρω περιγραφόμενη ιδιοκτησία είναι αδόμητη.  
6) Η ιδιοκτησία βρίσκεται σε περιοχή εκτός ανάρτηση δασικών χαρτών.

Ιούλιος 2022

Ο Μηχανικός

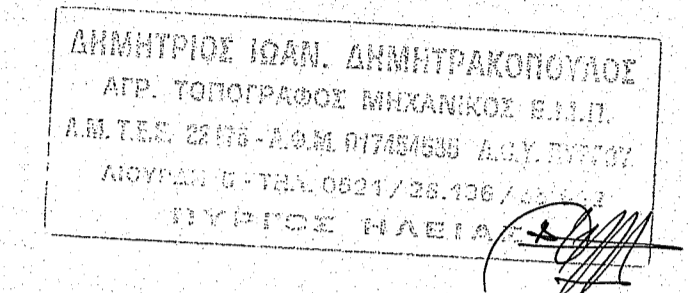

Η εξάρτηση από το ΕΓΣΑ 87 πραγματοποιήθηκε με παρατηρήσεις που διεξήχθησαν με χρήση του σταθμού (0032) του ιδιωτικού δικτύου SmartNet της εταιρίας Metrica A.E., με συντεταγμένες (X,Y,H)=(276051.203,4172917.831,31.191)

ΥΠΟΜΝΗΜΑ

- ΕΜΒΑΔΟΝ ΙΔΙΟΚΤΗΣΙΑΣ : Ε(1.2.3.4.5...23.24.25.1.) = 3518.90 Μ2

- ΟΡΟΙ ΔΟΜΗΣΗΣ : Π.Δ. της 24 / 31.5.1985 ΦΕΚ 270 Δ '

- Αρτίτης : 4.000 Μ2

- ΤΙΤΛΟΙ ΙΔΙΟΚΤΗΣΙΑΣ : 1) Συμβόλαιο διανομής ακινήτου υπ' αριθμ. 24704/ 17-09-1982 Συμβολαιογράφος Πύργου Μαρία Αντωνοπούλου  
2) Πράξη διόρθωσης διανομής υπ' αριθμ. 41312/ 10-06-1998 Συμβολαιογράφος Πύργου Μαρία Αντωνοπούλου

ΔΗΛΩΣΗ ΥΠΟΔΕΙΞΗΣ ΟΡΙΩΝ :

Ο κάτωθι υπογεγραμμένος Παναγιώτης Δηλάρης, δηλώνει ότι τα όρια της ιδιοκτησίας όπως αυτά περιγράφονται ανωτέρω, τα οποία εγώ υπέδειξα, είναι και τα ακριβή.

Ιούλιος 2022

Ο Δηλάν

**ΤΕΧΝΙΚΟ ΓΡΑΦΕΙΟ**  
**ΔΗΜ. ΔΗΜΗΤΡΑΚΟΠΟΥΛΟΣ & ΣΥΝΕΡΓΑΤΕΣ**

ΛΙΟΥΡΑΗ 5 - ΠΥΡΓΟΣ ΗΛΕΙΑΣ

ΤΗΛ : 26210 26186  
FAX : 26210 30807

ΕΡΓΟΔΟΤΗΣ: ΚΛΗΡ. ΚΩΝΣΤΑΝΤΙΝΟΥ ΔΗΛΑΡΗ ΤΟΥ ΧΑΡΑΛΑΜΠΟΥΣ

ΕΡΓΟ: ΑΠΟΤΥΠΩΣΗ ΙΔΙΟΚΤΗΣΙΩΝ

ΘΕΣΗ: "ΛΙΘΑΡΙΑ" ΑΓΡ. ΠΕΡΙΟΧΗ ΤΗΣ ΤΚ ΛΑΥΡΙΟΥ  
ΔΗΜΟΥ ΠΥΡΓΟΥ Π.Ε. ΗΛΕΙΑΣ

ΘΕΜΑ ΣΧΕΔΙΟΥ :

ΤΟΠΟΓΡΑΦΙΚΟ ΔΙΑΓΡΑΜΜΑ I1

ΚΛΙΜΑΚΑ : 1:200

ΧΡΟΝΟΣ ΕΚΠΟΝΗΣΗΣ : ΙΟΥΝΙΟΣ 2022

ΠΡΑΞΗ  
23-9-2022  
Χαρακτηριστικό του ελαστικού πύργου  
23-9-2022  
ΔΗΜΗΤΡΙΟΣ ΙΩΑΝ. ΔΗΜΗΤΡΑΚΟΠΟΥΛΟΣ  
ΑΓΡ. ΤΟΠΟΓΡΑΦΟΣ ΜΗΧΑΝΙΚΟΣ Ε.Μ.Π.  
Α.Μ.Τ.Ε. 2818-2818 ΣΤΡΑΤΗΣ ΔΗΜΗΤΡΟΥ  
ΛΙΟΥΡΑΗ 5 - Τ.Κ. 0621 / 26.106 / ΗΛΕΙΑ  
ΠΥΡΓΟΣ ΗΛΕΙΑΣ