

ΕΡΓΟΔΟΤΗΣ : ΔΗΜΟΤΟΥΛΟΥ ΕΛΕΝΗ

ΕΡΓΟ : ΑΠΟΤΥΠΩΣΗ ΑΓΡΟΤΕΜΑΧΙΟΥ

ΘΕΣΗ : "ΜΕΡΙΔΑ" ΑΓΡΟΤΙΚΗ ΠΕΡΙΟΧΗ Τ.Κ. ΜΟΥΡΙΑ

ΔΗΜΟΣ: ΑΡΧΑΪΑΣ ΟΛΥΜΠΙΑΣ

ΜΕΛΕΤΗΤΗΣ:
ΓΕΩΡΓΑΚΟΠΟΥΛΟΣ ΒΑΣΙΛΕΙΟΣ
ΔΙΠΛΩΜΑΤΟΥΧΟΣ ΠΟΛΙΤΙΚΟΣ ΜΗΧΑΝΙΚΟΣ

ΘΕΜΑ ΣΧΕΔΙΟΥ:
ΤΟΠΟΓΡΑΦΙΚΟ ΔΙΑΓΡΑΜΜΑ

ΑΡ. ΣΧΕΔΙΟΥ:
Α1

ΚΑΙΜΑΚΑ 1:500

ΗΜΕΡΟΜΗΝΙΑ ΜΕΛΕΤΗΣ: 08 ΣΕΠΤΕΜΒΡΙΟΥ 2022

ΣΦΡΑΓΙΔΑ 147394
ΣΦΡΑΓΙΔΑ ΕΠΙΧΕΙΡΗΣΙΑΚΗΣ ΠΡΑΞΗΣ
ΑΔΑ Α2-59-22
ΕΛΛΗΝΙΚΗ ΔΗΜΟΚΡΑΤΙΑ
ΥΠΟΥΡΓΕΙΟ ΠΑΙΔΕΙΑΣ, ΕΡΕΥΝΑΣ ΚΑΙ ΘΡΗΣΚΕΥΜΑΤΩΝ
ΙΝΣΤΙΤΟΥΤΟ ΤΕΧΝΟΛΟΓΙΑΣ ΥΠΟΛΟΓΙΣΤΩΝ ΚΑΙ ΕΚΔΟΣΕΩΝ ΔΙΔΑΚΤΙΚΩΝ ΒΙΒΛΙΩΝ
ΥΠΟΥΡΓΕΙΟ ΠΕΡΙΧΕΙΡΣΗΣ ΑΣΤΕΡΙΑΣ
Αποφύλαξη με Βιβλίο Α

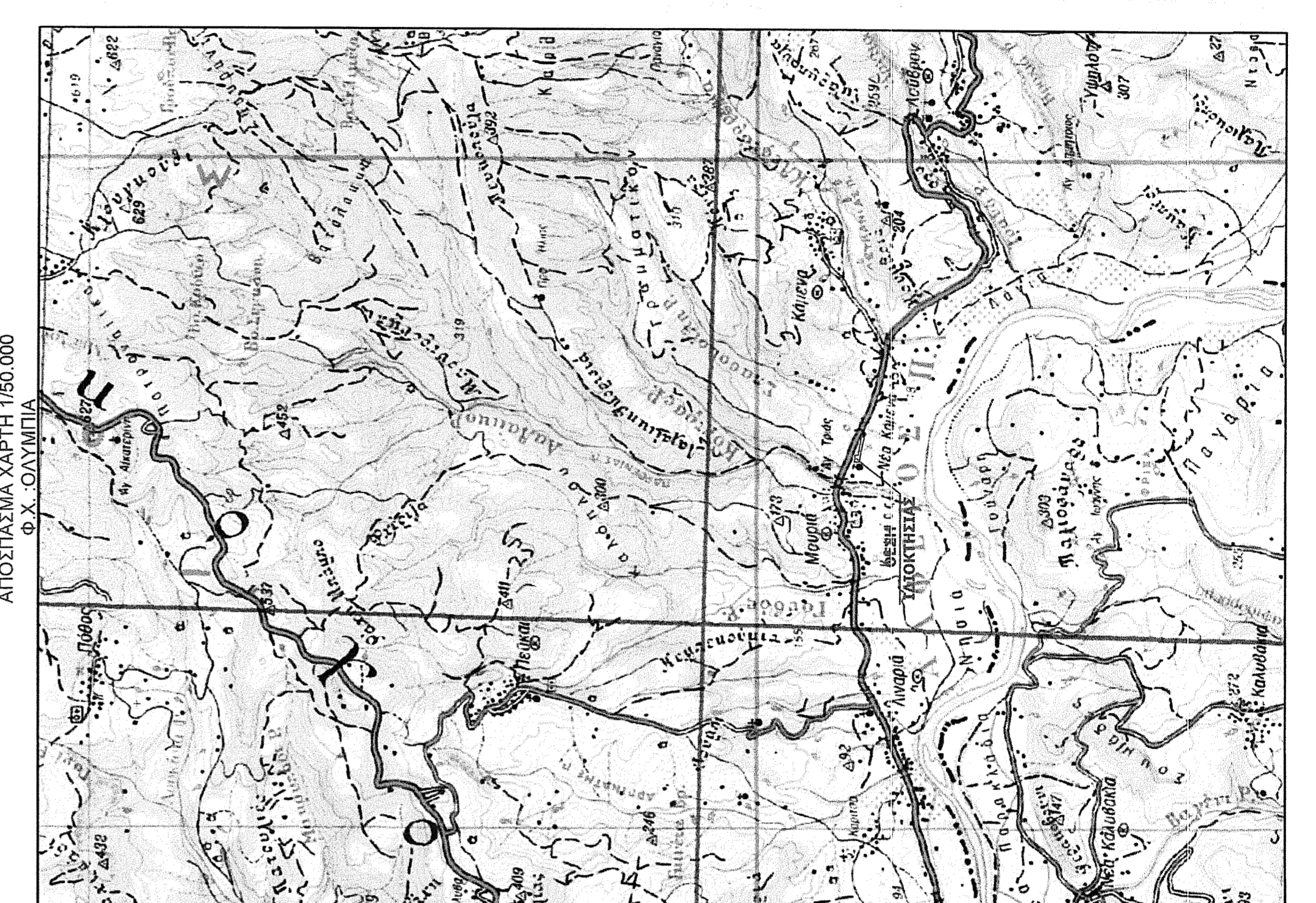

ΣΥΝΤΕΤΡΙΜΕΝΕΣ ΚΟΡΥΦΕΣ
ΕΘΝΙΚΟ ΤΥΠΟΜΕΤΡΙΚΟ ΔΙΚΤΥΟ
(ΠΡΟΣΘΗ ΕΓΣΑ 87)

σ/α	X	Y
1	297724,218	4189322,746
2	297724,218	4189322,746
3	297739,522	4189321,320
4	297749,080	4189319,780
5	297754,837	4189320,266
6	297774,892	4189324,650
7	297751,378	4189326,279
8	297737,615	4189326,559
9	297737,615	4189326,559
10	297817,621	4189326,947
11	297895,213	4189327,362
12	297895,213	4189327,362
13	297895,213	4189327,362
14	297895,213	4189327,362
15	297895,213	4189327,362
16	297895,213	4189327,362
17	297895,213	4189327,362
18	297895,213	4189327,362
19	297895,213	4189327,362
20	297895,213	4189327,362
21	297759,162	4189275,120
22	297759,162	4189275,120
23	297739,297	4189284,897
24	297739,297	4189284,897
25	297733,414	4189285,379
26	297726,564	4189286,132
27	297714,685	4189286,825
28	297707,020	4189290,616
29	297707,020	4189290,616
30	297706,385	4189300,724

- ΥΠΟΜΝΗΜΑ**
- ΠΡΟΔΙΑΓΡΑΦΕΣ ΣΥΝΤΑΞΗΣ ΤΟΠΟΓΡΑΦΙΚΟΥ ΔΙΑΓΡΑΜΜΑΤΟΣ**
 - Οι συντεταγμένες των κορυφών του αγροτεμαχίου που αναφέρονται στο Τοπογραφικό Διάγραμμα είναι στο Εθνικό Γεωδαιτικό Σύστημα Αναφοράς 1987 (ΕΓΣΑ 87).
 - Η εδραίση από το ΕΓΣΑ 87 πραγματοποιήθηκε με παρατηρήσεις που διεξήχθησαν την 03/05/2019 κάνοντας χρήση του σταθμού PPKS(0089) του Ιωάννου Ούλιου SmartNet της εταιρίας Metica A.E., με συντεταγμένες (X,Y)=(276051.205;4172917.834).
 - Τα αρχεία που παραλήφθηκαν από τις μετρήσεις είναι τα 8570123#.19a RINEX και DIMORFOLOGY.txt
 - Για τις μετρήσεις χρησιμοποιήθηκαν GNSS δέκτες Leica GS08 Plus με Serial Number 1850458 με κατηγορή συγχρονισμών L1 και L2 του συστήματος GPS και GLONASS.
 - Ο υπολογισμός του εμβαδού έγινε με βάση τις φθονομετρικές συντεταγμένες των κορυφών του αγροτεμαχίου.
 - ΘΕΣΗ ΑΓΡΟΤΕΜΑΧΙΟΥ:** Επὶς οικισμῷ Τ.Κ. Μουριάς Ηλείας Δ.μ. Ενώτητος Αρχ. Ολυμπίας Δήμου Αρχ. Ολυμπίας με κατά κανόνα ορθότητα 4.000,00 τ.μ. Περιοχή "Μερίδα".
 - ΕΜΒΑΔΟΣ ΑΓΡΟΤΕΜΑΧΙΟΥ**
Ε (1,2,3,4,5,6,7,8,9,10,11,12,13,14,15,....,27,28,29,30,1) = 4.283,85 τ.μ.
 - ΟΡΟΣ ΔΟΜΗΣΗΣ**
- Π.Δ. 24/3-5-1985, ΦΕΚ 270Δ
 - ΥΠΟΠΙΣΗΣ ΟΡΙΩΝ**
Η υπογραμμένη Δημοσίου Ελένη, ιδιοκτήτρια του αγροτεμαχίου, που φαίνεται στο παρόν τοπογραφικό διάγραμμα, δηλώνει ότι το όριο που έχει υλοποιηθεί και υπαδείξει σε αυτό είναι το ορθό.
Η Δημόσια
 - ΔΗΛΩΣΗ 651/77**
Ο κάτωθι υπογεγραμμένος Βασίλειος Γεωργακόπουλος πολιτικός μηχανικός, δηλώνει ότι το αγροτεμάχιο με στοιχεία (1,2,3,4,5,6,7,8,9,10,11,12,13,14,15,....,27,28,29,30,1), εμβαδού Ε = 4.283,85 τ.μ., εμπίπτει ἐπὶς οικισμῷ Τ.Κ. Μουριάς Ηλείας, Δημοτικής Ενότητας Αρχαίας Ολυμπίας Δήμου Αρχαίας Ολυμπίας (σύμφωνα με το άρθρο 4, παρ. 5 του Π.Δ. / 24-4-85 / ΦΕΚ181Δ), ἐπὶς σχεδίου πόλεως ἐπὶς Γ.Π.Σ., ἐπὶς Ζ.Ο.Ε., ἐπὶς αναδομῆσός και είναι ἄρτι και οικοδομήσιμο, σύμφωνα με τους ισχύοντες σήμερα νόμους του Ν.Ο.Κ.
 - ΔΗΛΩΣΗ 1599/86**
Ο κάτωθι υπογεγραμμένος Βασίλειος Γεωργακόπουλος, πολιτικός μηχανικός, δηλώνει ότι το αγροτεμάχιο με στοιχεία (1,2,3,4,5,6,7,8,9,10,11,12,13,14,15,16,....,27,28,29,30,1), εμβαδού Ε = 4.283,85 τ.μ., εμπίπτει ἐπὶς περιοχής ἀσφραγισμένης Δασοκομ. γῆς.

