

4. ΔΙΑΔΕΙΞΗ ΔΙΑΚΤΗΤΗΤΗ
Τα αναγραφόμενα στοιχεία για το εν λόγω οικοπέδο που είναι διακτεταίρα μου είναι απόλυτα ακριβή, το δε όριο του οικοπέδου υπαδειχθήσονται επί εμού.

Αθήνας, 2018
Ο ΔΙΑΚΤΗΤΗΣ

5. ΟΡΟΙ ΔΟΜΗΣΗΣ
Σύμφωνα με το από 24-4-1985 Π.Δ. (ΦΕΚ 181/Α/5-5-1985), όπως τροποποιήθηκε με το από 14-2-87 Π.Δ. (ΦΕΚ 133/Α/23-2-87), με το από 25-04-1989 Π.Δ. (ΦΕΚ 289/Α/16-5-1989) και με το από 4-11-2011 Π.Δ. (ΦΕΚ 289/Α.Π.Α/11-11-2011)
Αποφ. 56187 (ΦΕΚ 113/Α/10-02-1989) Κατηγοριοποίηση Οικισμών κάτω των 2000 Κατοίκων Ν. Ηλείας (ΦΕΚ 719/Α/24-12-1990) Κασορθός ορίων και όρων Δόμησης οικισμών κάτω των 2000 Κατοίκων Ν. Ηλείας που έχουν χαρακτηριστεί σταθμικά σύμφωνα με την 7687/85 απόφαση Νομάρχη Ηλείας.

Αδιαφορώ πενήτως Βεβ.2 Στάθμους Οικισμός κάτω των 2000 κατοίκων
Αρμόδια κατά κανόνα: 1000,00 μ²
Πρόσκατο: 15 m (Λόγω στάθμηση οικισμού κατά κανόνα ορίστια 600 τ.μ.)
Κάτω παρεκκλίση ορίστια: Δεν υπάρχει απαίτηση σε ελάχιστο μέτρον, εφόσον το οικοπέδο προορίζεται της 3.3.1985 και δεν υπάρχει απαίτηση σε ελάχιστο μήκος προσόμου εφόσον είναι ανώτατο πλο της 4.11.2011.

Μέγιστη κάλυψη: 80%
Επιφάνεια συντελεστή δόμησης: < 400:μ. - Επιτρεφόν της επιφάνειας αυτής επιτρέπεται η κατασκευή παρικού έδρας δόμησης επιφάνειας έως 40μ.μ.
Αποστάσεις από ορία: 0,0 m ή 2,5 m
Μέγιστο ύψος: 7,50 m + 2,00 m (crs)μ.
Απώλειες ύψους: 2
Απώλειες ύψους: 2
Απώλειες ύψους: 2
Απώλειες ύψους: 2

6. ΠΛΕΥΘΥΝΗ ΑΔΙΔΕΧΣΗ ΤΟΥ ΑΦΟΡΟΥ 8 υ. 1599 / 1986 (Α. 75)
C. Κατά υπογράφων χρονοπαιούς γεω. Πανογιότης δήλωνο ότι :
το ακριβό με το σχέδιο (1,2,3,4,...,25,26,1) και εμβόδο E=871,48m² βρίσκονται εντός οικισμού Τ.Κ. Παλαιοβαρβασιάνων (άκτινα 800 μ.), όπως ορίζεται από την υπαρχή. 3918/1990 απόφαση Νομάρχη (ΦΕΚ 719/Α/24-12-1990), περί της τμ. οια δέν έχει καταρτιστεί δικαστικός χάρτης.

7. ΔΗΛΩΣΗ ΜΗΧΑΝΙΚΟΥ Ν. 6537/77
Ο υπογεγραμμένος Πανογιότης, Πολιτικός Μηχανικός,
Δηλώνο ότι
Το οικοπέδο με τα στοιχεία (1,2,3,4,...,25,26,1) διακτεταίς Καριόρη Εύαγγελο εντός οικισμού Τ.Κ. Παλαιοβαρβασιάνων Δημοτικής Ενότητας Πύργου Δήμου Πύργου Περιφερειακής Ενότητας Ηλείας, είναι εντός οικισμού, εντός Γ.Π.Σ., εκτός Ζ.Ο.Ε., όπως από τη θάλασσα απόσταση άνω των 800μ και είναι άρτητο και οικοδομήσιμο βάσει της ισχύουσας νομοθεσίας.
Δεν οφείλε εισφορά σε γη και σε χρέλια σύμφωνα με το Ν.1337/83.

ΠΑΝΑΓΙΩΤΗΣ Γ. ΧΡΟΝΟΠΟΥΛΟΣ
ΔΙΠΛΩΜΑΤΟΥΧΟΣ ΠΟΛ. ΜΗΧΑΝΙΚΟΣ
ΠΡΟΜ. ΣΧΟΛΗ ΤΕΧΝΟΛΟΓΙΑΣ ΧΡΟΝΟΠΟΥΛΟΥ
ΜΕΛΟΣ Τ.Ε.Ε. ΑΡΧΙΤΕΚΤΟΝΩΝ ΜΗΧΑΝΙΚΩΝ
ΚΑΙ ΠΟΛ. ΜΗΧΑΝΙΚΩΝ
Α.Φ.Μ. 120931979 - Δ.Ο.Υ. ΠΥΡΓΟΥ

ΠΑΝΑΓΙΩΤΗΣ Γ. ΧΡΟΝΟΠΟΥΛΟΣ
ΔΙΠΛΩΜΑΤΟΥΧΟΣ ΠΟΛ. ΜΗΧΑΝΙΚΟΣ
ΠΡΟΜ. ΣΧΟΛΗ ΤΕΧΝΟΛΟΓΙΑΣ ΧΡΟΝΟΠΟΥΛΟΥ
ΜΕΛΟΣ Τ.Ε.Ε. ΑΡΧΙΤΕΚΤΟΝΩΝ ΜΗΧΑΝΙΚΩΝ
ΚΑΙ ΠΟΛ. ΜΗΧΑΝΙΚΩΝ
Α.Φ.Μ. 120931979 - Δ.Ο.Υ. ΠΥΡΓΟΥ

ΠΑΝΑΓΙΩΤΗΣ Γ. ΧΡΟΝΟΠΟΥΛΟΣ
ΔΙΠΛΩΜΑΤΟΥΧΟΣ ΠΟΛ. ΜΗΧΑΝΙΚΟΣ
ΠΡΟΜ. ΣΧΟΛΗ ΤΕΧΝΟΛΟΓΙΑΣ ΧΡΟΝΟΠΟΥΛΟΥ
ΜΕΛΟΣ Τ.Ε.Ε. ΑΡΧΙΤΕΚΤΟΝΩΝ ΜΗΧΑΝΙΚΩΝ
ΚΑΙ ΠΟΛ. ΜΗΧΑΝΙΚΩΝ
Α.Φ.Μ. 120931979 - Δ.Ο.Υ. ΠΥΡΓΟΥ

ΤΕΧΝΙΚΟ - ΜΕΛΕΤΗΤΙΚΟ ΓΡΑΦΕΙΟ
ΠΑΝΑΓΙΩΤΗΣ (ΤΑΚΗΣ) ΧΡΟΝΟΠΟΥΛΟΣ
Διπλωματούχος πολ. μηχανικός, π.μ.δ.
ΓΕΩΡΓΙΟΣ ΓΡ. 246-277
ΧΡΟΝΟΠΟΥΛΟΣ 9-9-2022
Πολιτικός Μηχανικός Π.Ε. Ηλείας

Πύργος - Μασούλη 8, Β' Όροφος, Γραφείο 6
Τηλ. - Fax: 26210 27117 - Κιν. 697498727 - 6974970488, 6974970488
website : www.chronopoulos.gr
e - mail : takisirona@yahoo.gr

Εργασίες: ΚΑΡΙΩΡΗΣ ΕΥΑΓΓΕΛΟΣ
Έργο: Ρύθμιση αυθαιρέτων χώρων & κατασκευών σε ακίνητο με δύο ισόγειες κατοικίες, ισόγειες αποθήκες και φούρνο σύμφωνα με τον Ν.4495/2017 (Α/Α Δηλ. : 10490507)
Τοποθεσία: Επί της Κύριας Δημοτικής οδού Βαριάβασιανα - Παλαιοβαρβασιανα - Άγιος Γεώργιος, Εντός του στάθμης οικισμού ΠΑΛΑΙΟΒΑΡΒΑΣΙΑΝΑ, Δ.Ε. ΠΥΡΓΟΥ, Δήμου Πύργου, Π.Ε. Ηλείας
Μελετητές: Χρονόπουλος Παναγιώτης Δημήτρ. Πολ. Μηχανικός
Αριθμ. σχέδιου: Τ1
Κλίμακα: 1:100
Ημερομηνία: 17/06/2018
Σελίδα: Σελίδα 1
ΤΟΠΟΓΡΑΦΙΚΑ
ΑΥΓΟΥΣΤΟΣ 2018
1:100
Σταθμικά στοιχεία

ΠΑΝΑΓΙΩΤΗΣ Γ. ΧΡΟΝΟΠΟΥΛΟΣ
ΔΙΠΛΩΜΑΤΟΥΧΟΣ ΠΟΛ. ΜΗΧΑΝΙΚΟΣ
ΠΡΟΜ. ΣΧΟΛΗ ΤΕΧΝΟΛΟΓΙΑΣ ΧΡΟΝΟΠΟΥΛΟΥ
ΜΕΛΟΣ Τ.Ε.Ε. ΑΡΧΙΤΕΚΤΟΝΩΝ ΜΗΧΑΝΙΚΩΝ
ΚΑΙ ΠΟΛ. ΜΗΧΑΝΙΚΩΝ
Α.Φ.Μ. 120931979 - Δ.Ο.Υ. ΠΥΡΓΟΥ

ΠΑΝΑΓΙΩΤΗΣ Γ. ΧΡΟΝΟΠΟΥΛΟΣ
ΔΙΠΛΩΜΑΤΟΥΧΟΣ ΠΟΛ. ΜΗΧΑΝΙΚΟΣ
ΠΡΟΜ. ΣΧΟΛΗ ΤΕΧΝΟΛΟΓΙΑΣ ΧΡΟΝΟΠΟΥΛΟΥ
ΜΕΛΟΣ Τ.Ε.Ε. ΑΡΧΙΤΕΚΤΟΝΩΝ ΜΗΧΑΝΙΚΩΝ
ΚΑΙ ΠΟΛ. ΜΗΧΑΝΙΚΩΝ
Α.Φ.Μ. 120931979 - Δ.Ο.Υ. ΠΥΡΓΟΥ

ΠΑΝΑΓΙΩΤΗΣ Γ. ΧΡΟΝΟΠΟΥΛΟΣ
ΔΙΠΛΩΜΑΤΟΥΧΟΣ ΠΟΛ. ΜΗΧΑΝΙΚΟΣ
ΠΡΟΜ. ΣΧΟΛΗ ΤΕΧΝΟΛΟΓΙΑΣ ΧΡΟΝΟΠΟΥΛΟΥ
ΜΕΛΟΣ Τ.Ε.Ε. ΑΡΧΙΤΕΚΤΟΝΩΝ ΜΗΧΑΝΙΚΩΝ
ΚΑΙ ΠΟΛ. ΜΗΧΑΝΙΚΩΝ
Α.Φ.Μ. 120931979 - Δ.Ο.Υ. ΠΥΡΓΟΥ

ΠΑΝΑΓΙΩΤΗΣ Γ. ΧΡΟΝΟΠΟΥΛΟΣ
ΔΙΠΛΩΜΑΤΟΥΧΟΣ ΠΟΛ. ΜΗΧΑΝΙΚΟΣ
ΠΡΟΜ. ΣΧΟΛΗ ΤΕΧΝΟΛΟΓΙΑΣ ΧΡΟΝΟΠΟΥΛΟΥ
ΜΕΛΟΣ Τ.Ε.Ε. ΑΡΧΙΤΕΚΤΟΝΩΝ ΜΗΧΑΝΙΚΩΝ
ΚΑΙ ΠΟΛ. ΜΗΧΑΝΙΚΩΝ
Α.Φ.Μ. 120931979 - Δ.Ο.Υ. ΠΥΡΓΟΥ

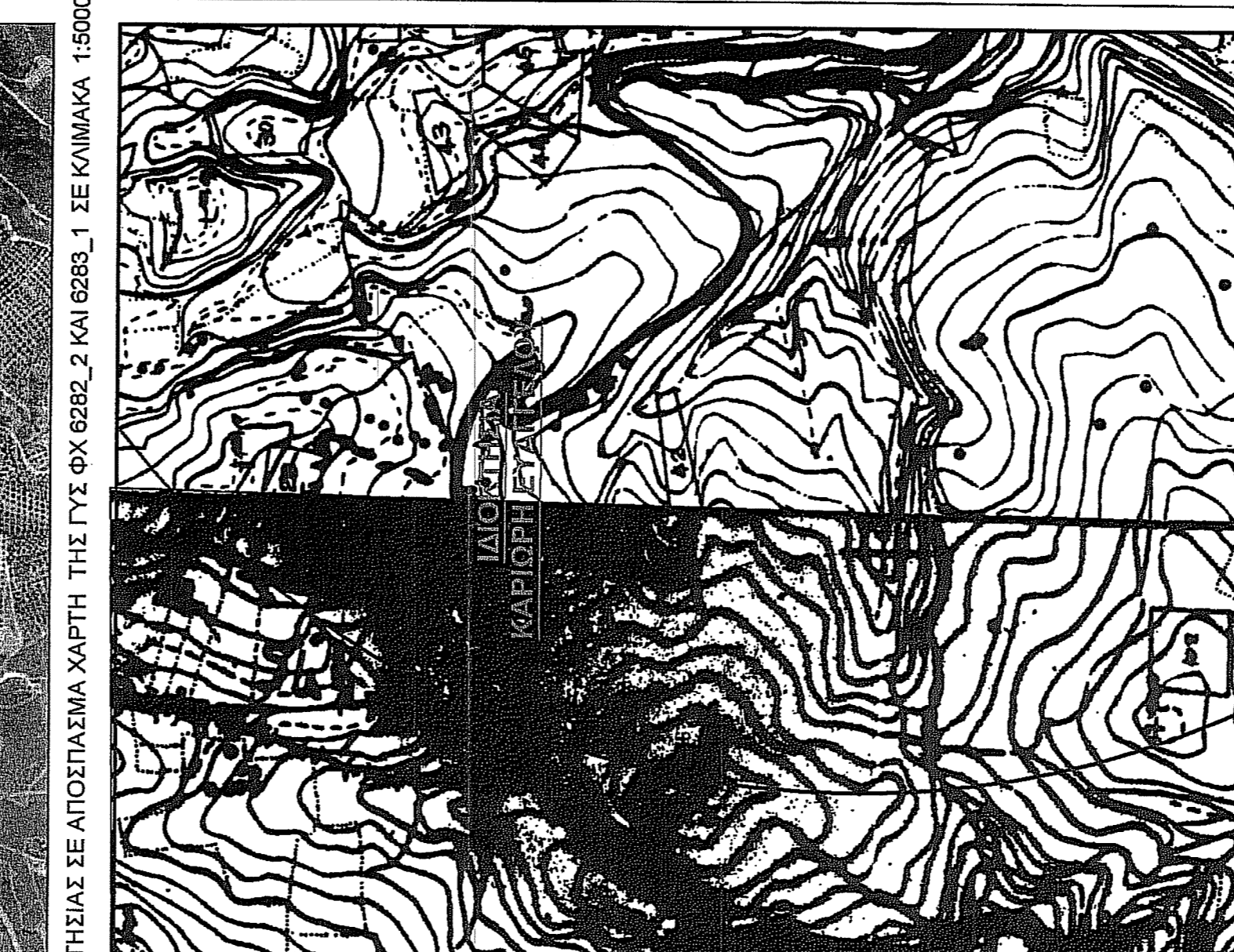

ΕΠΙΤΟΠΙΕΣ ΤΗΣ ΙΔΙΟΚΤΗΣΙΑΣ ΣΕ ΑΠΟΣΤΑΣΙΑ ΧΑΡΤΗ ΤΗΣ ΓΥΣ ΦΧ 6282_2 ΚΑΙ 6283_1 ΣΕ ΚΥΜΑΚΑ 1:5000

- ΙΔΙΟΚΤΗΣΙΑΣ**
Ιδιοκτησίας (1,2,3,4,...,25,26,1) ----- Οικόπεδο Ιδιοκτησίας Καριόρη Εύαγγελο εντός της ακτίνας των 800μ του οικισμού Τ.Κ. Παλαιοβαρβασιάνων Δημοτικής Ενότητας Πύργου Δήμου Πύργου Περιφερειακής Ενότητας Ηλείας
- ΕΜΒΕΛΙΑ**
Εμβαδον Ιδιοκτησίας (1,2,3,4,...,25,26,1) = 871,48 μ²
- ΤΙΤΛΟΙ ΙΔΙΟΚΤΗΣΙΑΣ - ΔΙΚΑΙΟΛΟΓΗΤΙΚΑ**

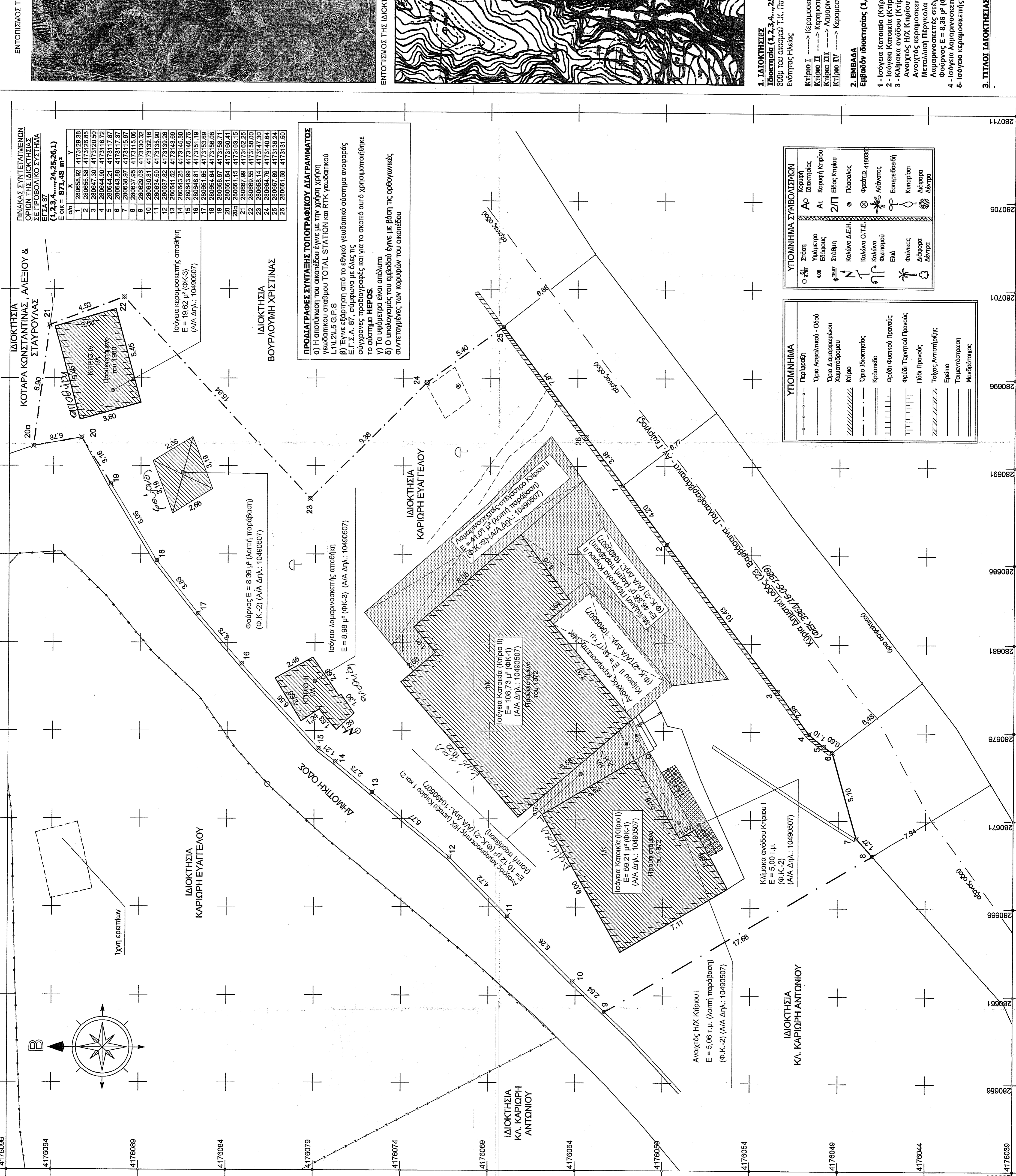

Σημείο	X	Y
1	280658,92	4173129,38
2	280655,58	4173128,65
3	280647,30	4173120,50
4	280644,90	4173118,72
5	280644,21	4173117,87
6	280643,88	4173117,37
7	280643,88	4173115,93
8	280637,65	4173115,26
9	280639,08	4173130,32
10	280630,81	4173132,16
11	280634,50	4173135,90
12	280637,82	4173139,26
13	280641,52	4173143,89
14	280643,25	4173145,80
15	280643,88	4173147,16
16	280643,88	4173151,73
17	280651,65	4173153,08
18	280654,64	4173155,08
19	280658,97	4173158,71
20	280661,64	4173160,41
21	280667,99	4173162,25
22	280667,99	4173165,30
23	280664,76	4173140,24
24	280667,89	4173138,24
25	280661,68	4173131,50
26	280658,92	4173129,38

ΠΡΟΔΙΑΓΡΑΦΕΣ ΣΥΝΤΑΞΗΣ ΤΟΠΟΓΡΑΦΙΚΟΥ ΔΙΑΓΡΑΜΜΑΤΟΣ
α) Η αποτύπωση του οικοπέδου έγινε με την χρήση χάρτη L1:12,5 G.P.S
β) Ήταν εφοδιασμένη από το εθνικό γεωδαιτικό σύστημα αναφοράς Ε.Γ.Σ.Α. 87, σύμφωνα με όλες τις σύγχρονες προδιαγραφές και για το σκοπό αυτό χρησιμοποιήθηκε το σύστημα **HEPOS**.
γ) Τα υψηλόμετρα είναι απόλυτα
δ) Ο υπολογισμός του εμβαδού έγινε με βάση τις τριγωνικές συντεταγμένες των κορυφών του οικοπέδου

ΥΠΟΜΝΗΜΑ ΣΥΜΒΟΛΙΣΜΩΝ	
○	Στάση
○	Κατοικία
○	Κουζίνα
○	Βαλνιόρα
○	Παράσηλο
○	Καρότσι
○	Καλύμα Δ.Ε.Π.Κ.
○	Καλύμα Ο.Τ.Ε.
○	Φωτισμός
○	Φθίνεις
○	Δένδρα
○	Δάσος
○	Άλλη
○	Πόσσος
○	Φράκτης 4,100m
○	Αθήνας
○	Επεξεργασθεί
○	Κατοικία
○	Κουζίνα
○	Βαλνιόρα
○	Παράσηλο
○	Καρότσι
○	Καλύμα Δ.Ε.Π.Κ.
○	Καλύμα Ο.Τ.Ε.
○	Φωτισμός
○	Φθίνεις
○	Δένδρα
○	Δάσος
○	Άλλη
○	Πόσσος
○	Φράκτης 4,100m
○	Αθήνας
○	Επεξεργασθεί
○	Κατοικία
○	Κουζίνα
○	Βαλνιόρα
○	Παράσηλο
○	Καρότσι
○	Καλύμα Δ.Ε.Π.Κ.
○	Καλύμα Ο.Τ.Ε.
○	Φωτισμός
○	Φθίνεις
○	Δένδρα
○	Δάσος
○	Άλλη
○	Πόσσος
○	Φράκτης 4,100m
○	Αθήνας
○	Επεξεργασθεί
○	Κατοικία
○	Κουζίνα
○	Βαλνιόρα
○	Παράσηλο
○	Καρότσι
○	Καλύμα Δ.Ε.Π.Κ.
○	Καλύμα Ο.Τ.Ε.
○	Φωτισμός
○	Φθίνεις
○	Δένδρα
○	Δάσος
○	Άλλη
○	Πόσσος
○	Φράκτης 4,100m
○	Αθήνας
○	Επεξεργασθεί
○	Κατοικία
○	Κουζίνα
○	Βαλνιόρα
○	Παράσηλο
○	Καρότσι
○	Καλύμα Δ.Ε.Π.Κ.
○	Καλύμα Ο.Τ.Ε.
○	Φωτισμός
○	Φθίνεις
○	Δένδρα
○	Δάσος
○	Άλλη
○	Πόσσος
○	Φράκτης 4,100m
○	Αθήνας
○	Επεξεργασθεί
○	Κατοικία
○	Κουζίνα
○	Βαλνιόρα
○	Παράσηλο
○	Καρότσι
○	Καλύμα Δ.Ε.Π.Κ.
○	Καλύμα Ο.Τ.Ε.
○	Φωτισμός
○	Φθίνεις
○	Δένδρα
○	Δάσος
○	Άλλη
○	Πόσσος
○	Φράκτης 4,100m
○	Αθήνας
○	Επεξεργασθεί
○	Κατοικία
○	Κουζίνα
○	Βαλνιόρα
○	Παράσηλο
○	Καρότσι
○	Καλύμα Δ.Ε.Π.Κ.
○	Καλύμα Ο.Τ.Ε.
○	Φωτισμός
○	Φθίνεις
○	Δένδρα
○	Δάσος
○	Άλλη
○	Πόσσος
○	Φράκτης 4,100m
○	Αθήνας
○	Επεξεργασθεί
○	Κατοικία
○	Κουζίνα
○	Βαλνιόρα
○	Παράσηλο
○	Καρότσι
○	Καλύμα Δ.Ε.Π.Κ.
○	Καλύμα Ο.Τ.Ε.
○	Φωτισμός
○	Φθίνεις
○	Δένδρα
○	Δάσος
○	Άλλη
○	Πόσσος
○	Φράκτης 4,100m
○	Αθήνας
○	Επεξεργασθεί
○	Κατοικία
○	Κουζίνα
○	Βαλνιόρα
○	Παράσηλο
○	Καρότσι
○	Καλύμα Δ.Ε.Π.Κ.
○	Καλύμα Ο.Τ.Ε.
○	Φωτισμός
○	Φθίνεις
○	Δένδρα
○	Δάσος
○	Άλλη
○	Πόσσος
○	Φράκτης 4,100m
○	Αθήνας
○	Επεξεργασθεί
○	Κατοικία
○	Κουζίνα
○	Βαλνιόρα
○	Παράσηλο
○	Καρότσι
○	Καλύμα Δ.Ε.Π.Κ.
○	Καλύμα Ο.Τ.Ε.
○	Φωτισμός
○	Φθίνεις
○	Δένδρα
○	Δάσος
○	Άλλη
○	Πόσσος
○	Φράκτης 4,100m
○	Αθήνας
○	Επεξεργασθεί
○	Κατοικία
○	Κουζίνα
○	Βαλνιόρα
○	Παράσηλο
○	Καρότσι
○	Καλύμα Δ.Ε.Π.Κ.
○	Καλύμα Ο.Τ.Ε.
○	Φωτισμός
○	Φθίνεις
○	Δένδρα
○	Δάσος
○	Άλλη
○	Πόσσος
○	Φράκτης 4,100m
○	Αθήνας
○	Επεξεργασθεί
○	Κατοικία
○	Κουζίνα
○	Βαλνιόρα
○	Παράσηλο
○	Καρότσι
○	Καλύμα Δ.Ε.Π.Κ.
○	Καλύμα Ο.Τ.Ε.
○	Φωτισμός
○	Φθίνεις
○	Δένδρα
○	Δάσος
○	Άλλη
○	Πόσσος
○	Φράκτης 4,100m
○	Αθήνας
○	Επεξεργασθεί
○	Κατοικία
○	Κουζίνα
○	Βαλνιόρα
○	Παράσηλο
○	Καρότσι
○	Καλύμα Δ.Ε.Π.Κ.
○	Καλύμα Ο.Τ.Ε.
○	Φωτισμός
○	Φθίνεις
○	Δένδρα
○	Δάσος
○	Άλλη
○	Πόσσος
○	Φράκτης 4,100m
○	Αθήνας
○	Επεξεργασθεί
○	Κατοικία
○	Κουζίνα
○	Βαλνιόρα
○	Παράσηλο
○	Καρότσι
○	Καλύμα Δ.Ε.Π.Κ.
○	Καλύμα Ο.Τ.Ε.
○	Φωτισμός
○	Φθίνεις
○	Δένδρα
○	Δάσος
○	Άλλη
○	Πόσσος
○	Φράκτης 4,100m
○	Αθήνας
○	Επεξεργασθεί
○	Κατοικία
○	Κουζίνα
○	Βαλνιόρα
○	Παράσηλο
○	Καρότσι
○	Καλύμα Δ.Ε.Π.Κ.
○	Καλύμα Ο.Τ.Ε.
○	Φωτισμός
○	Φθίνεις
○	Δένδρα
○	Δάσος
○	Άλλη
○	Πόσσος
○	Φράκτης 4,100m
○	Αθήνας
○	Επεξεργασθεί
○	Κατοικία
○	Κουζίνα
○	Βαλνιόρα
○	Παράσηλο
○	Καρότσι
○	Καλύμα Δ.Ε.Π.Κ.
○	Καλύμα Ο.Τ.Ε.
○	Φωτισμός
○	Φθίνεις
○	Δένδρα
○	Δάσος
○	Άλλη
○	Πόσσος
○	Φράκτης 4,100m
○	Αθήνας
○	Επεξεργασθεί
○	Κατοικία
○	Κουζίνα
○	Βαλνιόρα
○	Παράσηλο
○	Καρότσι
○	Καλύμα Δ.Ε.Π.Κ.
○	Καλύμα Ο.Τ.Ε.
○	Φωτισμός
○	Φθίνεις
○	Δένδρα
○	Δάσος
○	Άλλη
○	Πόσσος
○	Φράκτης 4,100m
○	Αθήνας
○	Επεξεργασθεί
○	Κατοικία
○	Κουζίνα
○	Βαλνιόρα
○	Παράσηλο
○	Καρότσι
○	Καλύμα Δ.Ε.Π.Κ.
○	Καλύμα Ο.Τ.Ε.
○	Φωτισμός
○	Φθίνεις
○	Δένδρα
○	Δάσος
○	Άλλη
○	Πόσσος
○	Φράκτης 4,100m
○	Αθήνας
○	Επεξεργασθεί
○	Κατοικία
○	Κουζίνα
○	Βαλνιόρα
○	Παράσηλο
○	Καρότσι
○	Καλύμα Δ.Ε.Π.Κ.
○	Καλύμα Ο.Τ.Ε.
○	Φωτισμός
○	Φθίνεις
○	Δένδρα
○	Δάσος
○	Άλλη
○	Πόσσος
○	Φράκτης 4,100m
○	Αθήνας
○	Επεξεργασθεί
○	Κατοικία
○	Κουζίνα
○	Βαλνιόρα
○	Παράσηλο
○	Καρότσι
○	Καλύμα Δ.Ε.Π.Κ.
○	Καλύμα Ο.Τ.Ε.
○	Φωτισμός
○	Φθίνεις
○	Δένδρα
○	Δάσος
○	Άλλη
○	Πόσσος
○	Φράκτης 4,100m
○	Αθήνας
○	Επεξεργασθεί
○	Κατοικία
○	Κουζίνα
○	Βαλνιόρα
○	Παράσηλο
○	Καρότσι
○	Καλύμα Δ.Ε.Π.Κ.
○	Καλύμα Ο.Τ.Ε.
○	Φωτισμός
○	Φθίνεις
○	Δένδρα
○	Δάσος
○	Άλλη
○	Πόσσος
○	Φράκτης 4,100m
○	Αθήνας
○	Επεξεργασθεί
○	Κατοικία
○	Κουζίνα
○	Βαλνιόρα
○	Παράσηλο
○	Καρότσι
○	Καλύμα Δ.Ε.Π.Κ.
○	Καλύμα Ο.Τ.Ε.
○	Φωτισμός
○	Φθίνεις
○	Δένδρα
○	Δάσος
○	Άλλη
○	Πόσσος
○	Φράκτης 4,100m
○	Αθήνας
○	Επεξεργασθεί
○	Κατοικία