

**ΑΠΟΣΤΑΣΙΑ ΧΑΡΤΗ Γ.Υ.Σ. ΚΑΙΜ.: 1/5000**

**ΥΠΟΜΝΗΜΑ**

- ΠΡΟΔΙΑΓΡΑΦΕΣ ΣΥΝΤΑΞΗΣ ΤΟΠΟΓΡΑΦΙΚΟΥ ΔΙΑΓΡΑΜΜΑΤΟΣ**
  - Οι συντεταγμένες των κορυφών των αγροτεμαχίων που αναφέρονται στο Τοπογραφικό Διάγραμμα είναι στο Ελληνικό Γεωδαιτικό Σύστημα Αναφοράς 1987 (ΕΓΣΑ 87).
  - Η εξέλιξη από το ΕΓΣΑ 87 πραγματοποιήθηκε με παρατηρήσεις που διεξήχθησαν την 11/09/2017 κάνοντας χρήση του σταθμού TRAC (0069) του ιδιωτικού δικτύου Smartnet της εταιρίας Helica Α.Ε., με συντεταγμένες (X,Y)=(276051.205;4172917.859).
  - Το αρχείο που παράχθηκε από τις μετρήσεις είναι το 8570254#.170 RINEX και ΜΡΟΤΣΑΣ.αrt
  - Τα τις μετρήσεις χρησιμοποιήθηκε GNSS δέκτης Leica GS08 Plus με Serial Number 1850458 με καταγραφή συστήσεων L1 και L2 του ασυμπίπαστος GPS και GLONASS.
  - Ο υπολογισμός του εμβαδού έγινε με βάση τις ορθογωνικές συντεταγμένες των κορυφών των αγροτεμαχίων.
- ΘΕΣΗ ΑΓΡΟΤΕΜΑΧΙΩΝ:** Εκτός οικισμού Τ.Κ. Αχαλαδίνης Ηλείας Δημοτικής Ενότητας Φοιλής, Δήμου Αρχαίας Ολυμπίας με κατά κούνα αρμόττητα 4.000,00 τ.μ. Περιοχή "Πατέρα ή Δενδρούλα".
- ΕΜΒΑΔΟΝ ΑΓΡΟΤΕΜΑΧΙΩΝ**  
**E1 (1,2,3,4,5,6,7,8,9,10,11,12,13,14,15,16,17,18,19,20,21,22,1) = 4.517,44 τ.μ.**  
**E1.1 (18,19,20,21,18) = 61,29 τ.μ. (Ενδειξη Δασικού Χάρτη: Α.Α.)**  
**E1.2 (1,2,3,4,5,6,7,8,9,10,11,12,13,14,15,16,17,18,21,22,1) = 4.456,15 τ.μ. (Εκτός ανάρτησης Δασικού Χάρτη)**  
**E2 (23,24,25,26,27,28,29,30,...,45,46,47,48,49,50,23) = 2.970,75 τ.μ. (Εκτός ανάρτησης Δασικού Χάρτη)**
- ΟΡΟΙ ΔΟΜΗΣΗΣ**  
 - Π.Δ. 24/73-55-1965, ΦΕΚ 270Δ  
 - Ν. 4759/2020, ΦΕΚ 245/Α/9-12-2020
- ΥΠΟΠΟΙΗΣΗΣ ΟΡΙΩΝ**  
 Ο υπογραφόμενος Μήτσος Χαράλαμπος, ιδιοκτήτης των αγροτεμαχίων, που φαίνονται στο παρόν τοπογραφικό διάγραμμα, δηλώνει ότι το όριο που έχει υλοποιήσει και υπαδείξει σε αυτό είναι το ορθό.  
 Ο Δηλών
- ΔΗΛΩΣΗ Ν.1337/83**  
 Ο κάτωθι υπογεγραμμένος Βασίλειος Γεωργακόπουλος, πολιτικός μηχανικός, δηλώνει ότι το αγροτεμάχιο - 1 με στοιχεία (1,2,3,4,5,6,7,8,9,10,11,12,13,14,15,16,17,18,19,20,21,22,1), εμβαδού E1= 4.517,44 τ.μ., ευρίσκεται εκτός διατάξεως του Ν.1337/83 περί εισφοράς σε γη και χρήμα.  
 Το αγροτεμάχιο - 2 με στοιχεία (23,24,25,26,27,28,29,30,...,45,46,47,48,49,50,23), εμβαδού E2 = 2.970,75 τ.μ., δεν υπάγεται στις διατάξεις του Ν.1337/83 περί εισφοράς σε γη και χρήμα.  
 Ο Δηλών
- ΔΗΛΩΣΗ 651/77**  
 Ο κάτωθι υπογεγραμμένος Βασίλειος Γεωργακόπουλος, πολιτικός μηχανικός, δηλώνει ότι το αγροτεμάχιο - 1 με στοιχεία (1,2,3,4,5,6,7,8,9,10,11,12,13,14,15,16,17,18,19,20,21,22,1), εμβαδού E1 = 4.517,44 τ.μ., ευρίσκεται εκτός οικισμού Τ.Κ. Αχαλαδίνης Ηλείας Δημοτικής Ενότητας Φοιλής, Δήμου Αρχαίας Ολυμπίας (σύμφωνα με το άρθρο 4, παρ. 5 του Π.Δ./24-4-85/ΦΕΚ(181Δ), εκτός Γ.Π.Σ., εκτός Ζ.Ο.Ε., εκτός αναδάσμου και είναι άφρατο και οικοδομήσιμο, σύμφωνα με τους ισχύοντες σήμερα νόμους του Ν.Ο.Κ.  
 Το αγροτεμάχιο - 2 με στοιχεία (23,24,25,26,27,28,29,30,31,32,33,34,35,36,37,...,45,46,47,48,49,50,23), εμβαδού E2 = 2.970,75 τ.μ., ευρίσκεται εκτός οικισμού Τ.Κ. Αχαλαδίνης Ηλείας Δημοτικής Ενότητας Φοιλής, Δήμου Αρχαίας Ολυμπίας (σύμφωνα με το άρθρο 4, παρ.5 του Π.Δ./24-4-85/ΦΕΚ(181Δ), εκτός Γ.Π.Σ., εκτός Ζ.Ο.Ε., εκτός αναδάσμου και είναι μη άφρατο και μη οικοδομήσιμο, σύμφωνα με τους ισχύοντες σήμερα νόμους του Ν.Ο.Κ.  
 Ο Δηλών
- ΔΗΛΩΣΗ 1599/86**  
 Ο κάτωθι υπογεγραμμένος Βασίλειος Γεωργακόπουλος, πολιτικός μηχανικός, δηλώνει ότι ο Δασικός Χάρτης στην εν λόγω περιοχή είναι μερικός κυριότως βάσει της Αποφ. 319830/21-12-2017 (ΦΕΚ 39 Δ/09-02-2018). Το τμήμα του αγροτεμαχίου - 1 με στοιχεία (18,19,20,21,18), εμβαδού E1.1=61,29 τ.μ., έχει ένδειξη Δασικού Χάρτη: Α.Α. και δεν εμπίπτει στις προστατευτικές διατάξεις της διακήρυξης νομοθεσίας.  
 Το τμήμα του αγροτεμαχίου - 1 με στοιχεία (1,2,3,4,5,6,7,8,9,10,11,12,13,14,15,16,17,18,21,22,1), εμβαδού E1.2 = 4.456,15 τ.μ., ευρίσκεται εκτός περιοχής ανάρτησης Δασικού Χάρτη.  
 Το αγροτεμάχιο - 2 με στοιχεία (23,24,25,26,27,28,29,30,31,32,33,34,35,36,37,...,45,46,47,48,49,50,23), εμβαδού E2 = 2.970,75 τ.μ., ευρίσκεται εκτός περιοχής ανάρτησης Δασικού Χάρτη.  
 Ο Δηλών

**ΕΡΓΟΔΟΤΗΣ : ΜΠΟΤΣΑΣ ΧΑΡΑΛΑΜΠΟΣ**

**ΕΡΓΟ : ΑΠΟΤΥΠΩΣΗ ΑΓΡΟΤΕΜΑΧΙΩΝ**

**ΘΕΣΗ : "ΠΑΤΕΡΑ ή ΔΕΝΔΡΟΥΛΑ" ΑΓΡΟΤΙΚΗ ΠΕΡΙΟΧΗ Τ.Κ. ΑΧΑΛΑΔΙΝΗΣ**

**ΔΗΜΟΣ: ΑΡΧΑΙΑΣ ΟΛΥΜΠΙΑΣ**

**ΜΕΛΕΤΗΤΗΣ:**

**ΓΕΩΡΓΑΚΟΠΟΥΛΟΣ ΒΑΣΙΛΕΙΟΣ**  
**ΔΙΠΛΩΜΑΤΟΥΧΟΣ ΠΟΛΙΤΙΚΟΣ ΜΗΧΑΝΙΚΟΣ**

**ΘΕΜΑ ΣΧΕΔΙΟΥ:**

**ΤΟΠΟΓΡΑΦΙΚΟ ΔΙΑΓΡΑΜΜΑ**

**ΑΡ. ΣΧΕΔΙΟΥ:**

**A1**

**ΚΛΙΜΑΚΑ 1:500**

**ΗΜΕΡΟΜΗΝΙΑ ΜΕΛΕΤΗΣ: 04 ΑΥΓΟΥΣΤΟΥ 2022**

**ΥΠΟΓΡΑΦΗ**

**ΣΦΡΑΓΙΔΑ 47682**

**ΕΛΛΗΝΙΚΗ ΔΗΜΟΚΡΑΤΙΑ**  
**ΥΠΟΥΡΓΕΙΟ ΠΑΙΔΕΙΑΣ, ΕΡΕΥΝΑΣ ΚΑΙ ΘΡΗΣΚΕΥΜΑΤΩΝ**  
**ΙΝΣΤΙΤΟΥΤΟ ΤΕΧΝΟΛΟΓΙΑΣ ΥΠΟΛΟΓΙΣΤΩΝ ΚΑΙ ΕΚΔΟΣΕΩΝ ΔΙΑΔΙΚΤΥΟΥ (ΙΤΥΣΣΕ)**  
**ΕΛΛΗΝΙΚΟ ΓΕΩΔΑΙΤΙΚΟ ΣΥΣΤΗΜΑ**  
**ΕΠΙΧΕΙΡΗΣΙΑΚΟ ΠΡΟΓΡΑΜΜΑ "ΕΡΕΥΝΑ ΚΑΙ ΤΕΧΝΟΛΟΓΙΑ"**  
**ΜΕΤΡΑ ΥΠΟΔΗΛΟΥΜΕΝΗΣ ΑΝΑΡΤΗΣΗΣ**  
**ΠΡΩΤΟΦΑΣΗ ΠΡΑΚΤΙΚΗΣ ΕΡΕΥΝΑΣ**  
**ΕΠΙΧΕΙΡΗΣΙΑΚΟ ΠΡΟΓΡΑΜΜΑ "ΕΡΕΥΝΑ ΚΑΙ ΤΕΧΝΟΛΟΓΙΑ"**

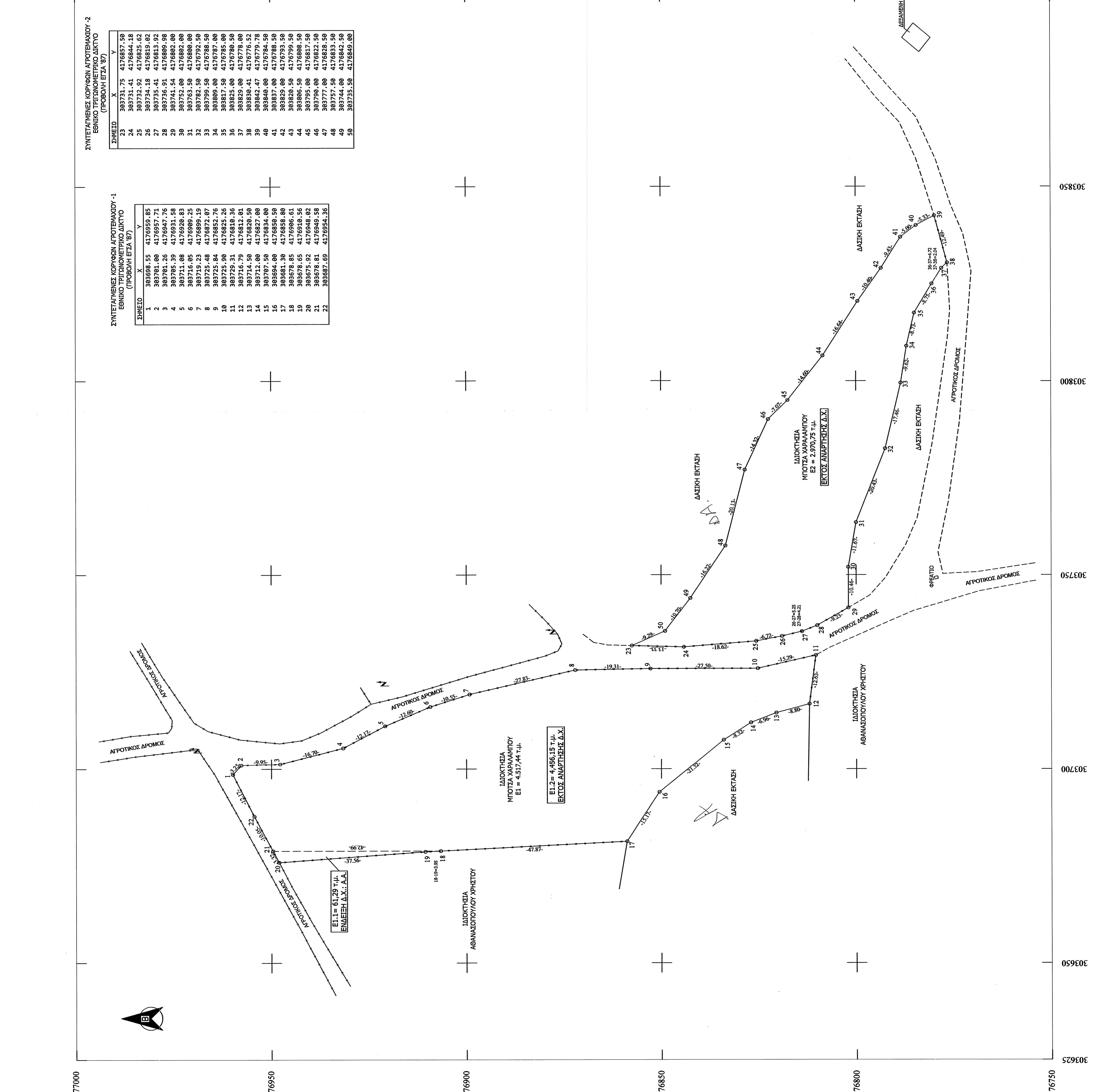

**ΕΡΓΟΔΟΤΗΣ : ΜΠΟΤΣΑΣ ΧΑΡΑΛΑΜΠΟΣ**

**ΕΡΓΟ : ΑΠΟΤΥΠΩΣΗ ΑΓΡΟΤΕΜΑΧΙΩΝ**

**ΘΕΣΗ : "ΠΑΤΕΡΑ ή ΔΕΝΔΡΟΥΛΑ" ΑΓΡΟΤΙΚΗ ΠΕΡΙΟΧΗ Τ.Κ. ΑΧΑΛΑΔΙΝΗΣ**

**ΔΗΜΟΣ: ΑΡΧΑΙΑΣ ΟΛΥΜΠΙΑΣ**

**ΜΕΛΕΤΗΤΗΣ:**

**ΓΕΩΡΓΑΚΟΠΟΥΛΟΣ ΒΑΣΙΛΕΙΟΣ**  
**ΔΙΠΛΩΜΑΤΟΥΧΟΣ ΠΟΛΙΤΙΚΟΣ ΜΗΧΑΝΙΚΟΣ**

**ΘΕΜΑ ΣΧΕΔΙΟΥ:**

**ΤΟΠΟΓΡΑΦΙΚΟ ΔΙΑΓΡΑΜΜΑ**

**ΑΡ. ΣΧΕΔΙΟΥ:**

**A1**

**ΚΛΙΜΑΚΑ 1:500**

**ΗΜΕΡΟΜΗΝΙΑ ΜΕΛΕΤΗΣ: 04 ΑΥΓΟΥΣΤΟΥ 2022**

**ΥΠΟΓΡΑΦΗ**

**ΣΦΡΑΓΙΔΑ 47682**

**ΕΛΛΗΝΙΚΗ ΔΗΜΟΚΡΑΤΙΑ**  
**ΥΠΟΥΡΓΕΙΟ ΠΑΙΔΕΙΑΣ, ΕΡΕΥΝΑΣ ΚΑΙ ΘΡΗΣΚΕΥΜΑΤΩΝ**  
**ΙΝΣΤΙΤΟΥΤΟ ΤΕΧΝΟΛΟΓΙΑΣ ΥΠΟΛΟΓΙΣΤΩΝ ΚΑΙ ΕΚΔΟΣΕΩΝ ΔΙΑΔΙΚΤΥΟΥ (ΙΤΥΣΣΕ)**  
**ΕΛΛΗΝΙΚΟ ΓΕΩΔΑΙΤΙΚΟ ΣΥΣΤΗΜΑ**  
**ΕΠΙΧΕΙΡΗΣΙΑΚΟ ΠΡΟΓΡΑΜΜΑ "ΕΡΕΥΝΑ ΚΑΙ ΤΕΧΝΟΛΟΓΙΑ"**  
**ΜΕΤΡΑ ΥΠΟΔΗΛΟΥΜΕΝΗΣ ΑΝΑΡΤΗΣΗΣ**  
**ΠΡΩΤΟΦΑΣΗ ΠΡΑΚΤΙΚΗΣ ΕΡΕΥΝΑΣ**  
**ΕΠΙΧΕΙΡΗΣΙΑΚΟ ΠΡΟΓΡΑΜΜΑ "ΕΡΕΥΝΑ ΚΑΙ ΤΕΧΝΟΛΟΓΙΑ"**