

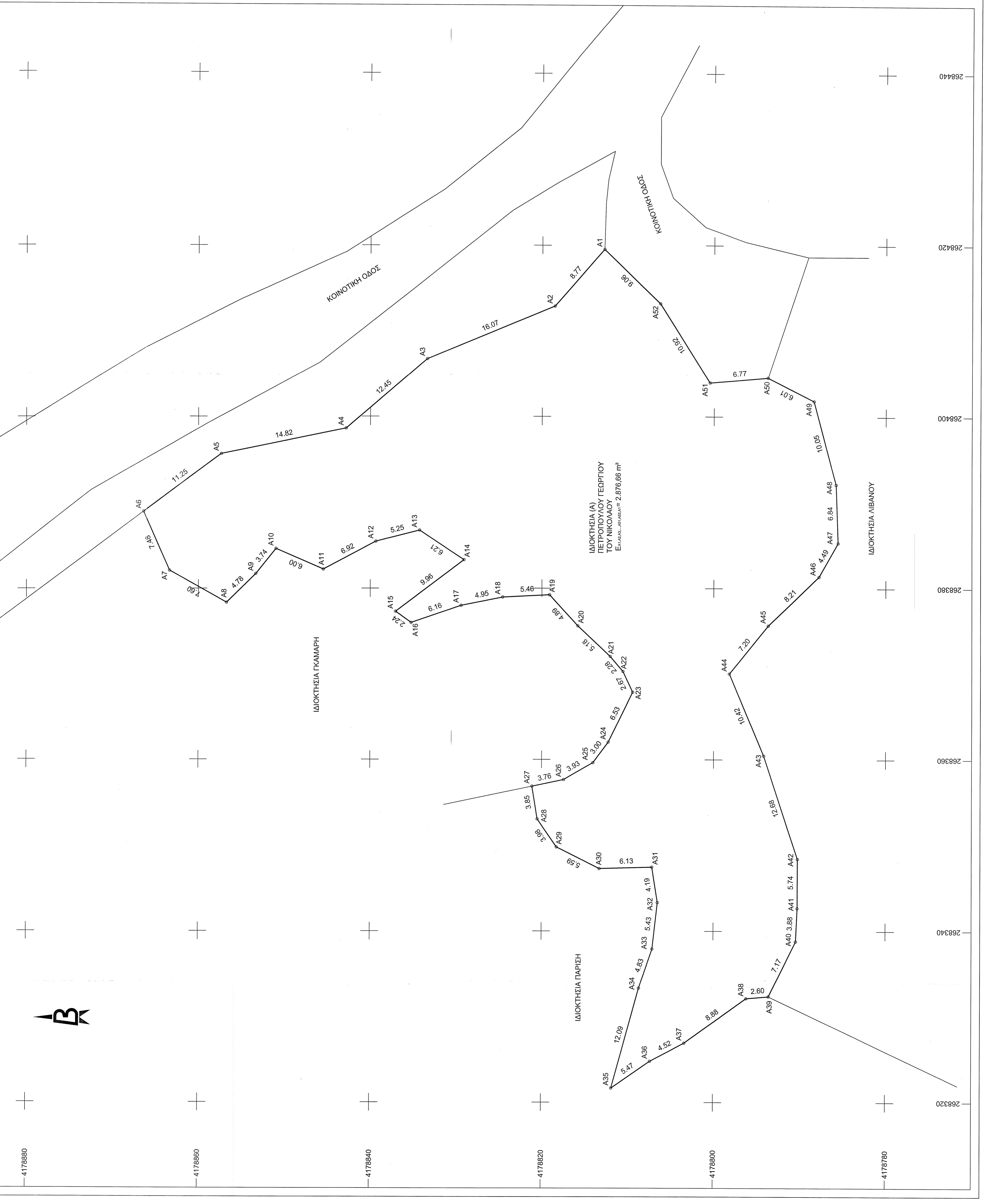

ΕΝΤΟΠΙΣΜΟΣ ΙΔΙΟΚΗΣΙΑΣ ΣΕ ΑΠΟΣΤΑΣΜΑ ΟΡΘΟΦΩΤΟΧΑΡΤΗ Κλίμακα: 1:5.000



ΠΙΝΑΚΑΣ ΣΥΝΤΕΤΑΓΜΕΝΩΝ ΟΡΙΩΝ ΗΣ ΙΔΙΟΚΗΣΙΑΣ (Α) ΣΤΟ ΠΡΟΒΟΛΙΚΟ ΣΥΣΤΗΜΑ ΕΓΣΑ 87

α/α	X	Y
A1	268419.54	4178812.78
A2	268412.93	4178818.55
A3	268406.74	4178833.39
A4	268396.63	4178842.83
A5	268395.65	4178857.35
A6	268388.93	4178866.37
A7	268382.09	4178863.36
A8	268376.37	4178856.74
A9	268381.71	4178853.32
A10	268384.62	4178850.96
A11	268382.21	4178845.47
A12	268386.75	4178839.35
A13	268386.75	4178834.26
A14	268383.31	4178829.09
A15	268377.32	4178837.06
A16	268376.01	4178835.25
A17	268376.02	4178829.42
A18	268378.98	4178824.57
A19	268379.24	4178819.11
A20	268375.63	4178815.82
A21	268372.08	4178812.04
A22	268370.34	4178810.57
A23	268367.92	4178809.43
A24	268362.04	4178812.26
A25	268359.63	4178814.04
A26	268357.66	4178817.44
A27	268356.89	4178821.12
A28	268353.09	4178820.51
A29	268349.80	4178818.27
A30	268347.28	4178813.28
A31	268347.46	4178807.15
A32	268343.32	4178806.50
A33	268337.92	4178807.11
A34	268333.34	4178808.65
A35	268321.67	4178811.83
A36	268324.81	4178807.34
A37	268326.93	4178803.35
A38	268332.15	4178796.16
A39	268332.38	4178793.58
A40	268336.82	4178790.42
A41	268342.69	4178790.24
A42	268348.42	4178790.22
A43	268350.47	4178794.16
A44	268370.09	4178798.19
A45	268375.69	4178793.67
A46	268381.40	4178787.77
A47	268385.31	4178785.56
A48	268392.15	4178785.80
A49	268401.86	4178788.39
A50	268404.58	4178793.75
A51	268403.98	4178800.49
A52	268413.24	4178806.28

$E_{\text{εμβαδών}} = \sum (X_i + X_{i+1}) \cdot (Y_i - Y_{i+1}) = 2.876,66 \text{ m}^2$

ΥΠΟΜΝΗΜΑ

ΕΜΒΑΔΟΝ ΑΓΡΟΤΕΜΑΧΙΟΥ
 Αγροτέμαχο (Α) υπό τα στοιχεία: Α1, Α2, Α3, ..., Α51, Α52, Α1 με επιφάνεια Ε=2.876,66 m²
 Η εμβαδομέτρηση έγινε με χρήση ΗΨΥ με τη μέθοδο ορθογωνικών συντεταγμένων των κορυφών της ιδιοκτησίας. Η εξάρτηση από το ΕΓΣΑ 87 έγινε με GPS κάνοντας χρήση του συστήματος εντοπισμού ΗΕΡΟΣ.

ΟΡΟΙ ΔΟΜΗΣΗΣ
 1. επιφάνεια... οικοδομητέα: 500,00 m² (ΦΕΚ 7/19/Δ/90) - Στάσιμος Οκτώμιος - Αβιέρορας Πεδινός Π.Δ. 24-4-85 (ΦΕΚ 18/1/Δ/3-5-85) άρθρο 5, όπως τροποποιήθηκε με Π.Δ. 04-11-2011 (ΦΕΚ 2891/ΑΑ/Π4-11-11)
 2. επιτρεπόμενα στοιχεία δόμησης
 α) κάλυψη: 60%
 β) δόμηση: για οικόπεδα > 700 m² - συνολική επιφάνεια 400 m²
 γ) πλάτης αποστάσεις: 2,50 m
 δ) αριθμός ορόφων: 2
 ε) μέγιστο ύψος: 7,50 m + στέγη

ΔΗΛΩΣΗ Ν. 651/77
 Ο κάτω υπογεγραμμένος Κωνσταντίνος Χαράλαμπος Πολίτικος Μηχανικός δηλώνει ο.π.:
 Η περιγραφόμενη ιδιοκτησία (Α) - ευρίσκεται στη θέση "Αγ. Αθανάσιος", εντός ζώνης 800 μ. σταθμού οικισμού Τ.Κ. Αλποχόριου, Δ.Ε. Ιεράδανου, Δ. Πύργου. Η ιδιοκτησία είναι άρτια και οικοδομήσιμη σύμφωνα με τις τεχνικές πολεοδομικές διατάξεις, εφόσον δεν αποτελεί δασική έκταση, κατόπιν έκδοσης πράξης χαρακτηρισμού από το Δασαρχείο.

- Ο Δηλών -
 Κωνσταντίνος Χαράλαμπος Πολίτικος Μηχανικός
 Α.Μ. Τ.Ε.Ε.: 13228
 Τηλ.: 6842348240

ΔΗΛΩΣΗ ΥΠΟΠΟΙΗΣΗΣ ΟΡΙΩΝ

Ο κάτω υπογεγραμμένος Πετρόπουλος Γεώργιος δηλώνει ότι:
 Τα όρια της περιγραφόμενης ιδιοκτησίας (Α), που βρίσκεται στη θέση "Αγ. Αθανάσιος", εντός ζώνης 800 μ. σταθμού οικισμού Τ.Κ. Αλποχόριου, Δ.Ε. Ιεράδανου, Δ. Πύργου, υποδείχθηκαν στο εμένα και είναι ορθά.

- Ο Δηλών -
 Γεώργιος Πετρόπουλος
 Α.Μ. Τ.Ε.Ε.: 13228
 Τηλ.: 6842348240

- ΥΠΟΜΝΗΜΑ ΣΥΜΒΟΛΩΝ
- x — περιφραγή
 - — — — — όρια ιδιοκτησίας
 - — — — — πόδι πρσανούς
 - — — — — φρύδι πρσανούς
 - — — — — ίχνος ασφαλτοστρώσεως
 - — — — — αρδευτικό κανάλι
 - 4.08 Υψόμετρο Εξόδου
 - Α10 Κορυφή Ιδιοκτησίας
 - α Κορυφή Κτιρίου
 - 2/Π Είδος Κτιρίου

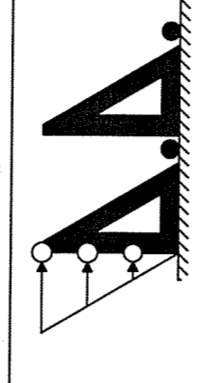

ΔΟΜΙΚΗ ΔΥΝΑΜΙΚΗ Ο.Ε.
 Θεοφύλλου Λεων. - Πολίτικος Μηχανικός Τ.Ε.
 & Κωνσταντίνος Χαράλαμπος Πολίτικος Μηχανικός Ε.Μ.Π.
 Μανωλοπούλου 73, Πύργος - τηλ. 262181032

ΕΡΓΟΔΩΤΗΣ: ΠΕΤΡΟΠΟΥΛΟΣ ΓΕΩΡΓΙΟΣ ΤΟΥ ΝΙΚΟΛΑΟΥ

ΕΡΓΟ: ΑΠΟΤΥΠΩΣΗ ΙΔΙΟΚΤΗΣΙΑΣ (Α)

ΘΕΣΗ: "ΑΓ. ΑΘΑΝΑΣΙΟΣ" ΑΓΡΟΤΙΚΗ ΠΕΡΙΟΧΗ Τ.Κ. ΑΛΠΟΧΟΡΙΟΥ, Δ. ΠΥΡΓΟΥ

ΜΕΛΕΤΗΤΕΣ: ΓΕΩΔΡΟΠΟΥΛΟΣ ΛΕΩΝΙΔΑΣ - ΠΟΛΙΤΙΚΟΣ ΜΗΧΑΝΙΚΟΣ Τ.Ε. ΚΑΝΕΛΛΑΚΟΠΟΥΛΟΣ ΧΑΡΑΛΑΜΠΟΣ - ΠΟΛΙΤΙΚΟΣ ΜΗΧΑΝΙΚΟΣ Ε.Μ.Π.
Μανωλοπούλου 73, Πύργος - Τηλ. 6842348240

ΘΕΜΑ: ΤΟΠΟΓΡΑΦΙΚΟ ΔΙΑΓΡΑΜΜΑ

ΑΡ. ΣΧΕΔΙΟΥ: 01

ΚΩΔΙΚΑ: 1:200

ΧΡΟΝΟΣ ΜΕΛΕΤΗΣ: ΜΑΡΤΙΟΣ 2019

ΥΠΟΓΡΑΦΗ: Π. Α. Ε. Η. ΣΦΡΑΓΙΔΑ

Το παρόν τεύχος είναι αντίγραφο αρχικής σχέσης στο... 13.6.5.4. 2022... προς υπογραφή και σφράγιση από τον αρμόδιο μηχανικό του ΕΓΣΑ 87. Η παρούσα υπογραφή αποτελεί έγκριση της μελέτης. Ημερομηνία: 25/3/2022

Κωνσταντίνος Χαράλαμπος Πολίτικος Μηχανικός
 Α.Μ. Τ.Ε.Ε.: 13228
 Τηλ.: 6842348240