

ΥΠΟΜΝΗΜΑ

(1 2 3 4 5 6 7 8 9 10 11 12 1) ΤΟΠΟΓΡΑΦΙΚΟ ΔΙΑΓΡΑΜΜΑ ΔΙΟΚΤΗΣΙΑΣ ΧΡΗΣΙΟΥ ΑΓΡΟΠΟΤΙΣΜΟΥ ΠΟΥ ΒΡΙΣΚΕΤΑΙ ΣΤΗ ΘΕΣΗ "ΓΡΑΜΜΑΤΙΚΟΤ" ΤΗΣ ΑΓΡΟΤΙΚΗΣ ΠΕΡΙΟΧΗΣ ΤΗΣ Τ.Κ ΛΑΤΖΟΙΟΥ ΤΟΥ ΔΗΜΟΥ ΠΥΡΡΟΥ

ΕΜΒΑΔΑ

1. Ε(1 2 3 4 5 6 7 8 9 10 11 12 1) = 1847,13Μ²

ΔΗΛΩΣΗ ΙΔΙΟΚΤΗΤΗ

ΤΑ ΑΝΑΓΡΑΦΟΜΕΝΑ ΣΤΟΙΧΕΙΑ ΓΙΑ ΤΟ ΕΝ ΛΟΓΩ ΑΓΡΟΤΕΜΑΧΙΟ ΠΟΥ ΕΙΝΑΙ ΙΔΙΟΚΤΗΣΙΑ ΜΟΥ ΕΙΝΑΙ ΑΠΟΛΥΤΑ ΑΚΡΙΒΗ, ΤΑ ΔΕ ΟΡΙΑ ΤΟΥ ΤΕΘΗΚΑΝ ΠΑΡΟΥΣΙΑ ΜΟΥ & ΜΕ ΥΠΟΔΕΙΞΗ ΜΟΥ Ο ΔΗΛΩΝ

ΔΗΛΩΣΗ Ν651/77

ΤΟ ΑΓΡΟΤΕΜΑΧΙΟ ΜΕ ΣΤΟΙΧΕΙΑ (1 2 3 4 5 6 7 8 9 10 11 12 1) ΕΙΝΑΙ ΜΗ ΑΡΤΟ & ΜΗ ΟΙΚΟΔΟΜΗΣΙΜΟ ΣΤΥΜΦΟΝΑ ΜΕ ΤΟΝ Ν651/77 ΚΑΙ ΔΕΝ ΥΠΟΚΕΙΤΑΙ ΣΕ ΕΙΣΦΟΡΑ ΣΕ ΠΗ -ΧΡΗΜΑ ΣΤΥΜΦΟΝΑ ΜΕ ΤΟΝ Ν1337/1983 ΚΑΙ ΑΡΧΕΙ ΠΛΗΡΟ 800Μ ΑΠΟ ΤΗΝ ΘΑΛΑΣΣΑ ΒΡΙΣΚΕΤΑΙ ΕΚΤΟΣ ΣΧΕΔΙΟΥ ΕΚΤΟΣ ΟΙΚΙΣΜΟΥ & ΕΚΤΟΣ ΠΤΣ

ΠΑΡΑΤΗΡΗΣΕΙΣ:

1. ΤΟ ΔΙΑΓΡΑΜΜΑ ΕΙΝΑΙ ΕΝΤΑΓΜΕΝΟ ΣΤΟ ΚΡΑΤΙΚΟ ΣΥΣΤΗΜΑ ΣΤΙΣΤΑΤΙΣΤΑΜΕΝΩΝ
2. ΟΙ ΔΙΑΣΤΑΣΕΙΣ ΚΑΙ ΤΑ ΟΡΙΑ ΕΙΝΑΙ ΑΠΟΤΥΠΩΣΙΜΑ ΑΝΑΜΕΤΡΙΚΑ ΑΠΟ ΤΙΣ ΣΤΙΣΤΑΤΙΣΤΑΜΕΝΕΣ ΤΟΝ ΚΟΡΦΩΝ
3. ΟΙ ΔΙΑΣΤΑΣΕΙΣ ΚΑΙ ΤΑ ΟΡΙΑ ΕΙΝΑΙ ΑΠΟΤΥΠΩΣΙΜΑ ΑΝΑΜΕΤΡΙΚΑ ΑΠΟ ΤΙΣ ΣΤΙΣΤΑΤΙΣΤΑΜΕΝΕΣ ΤΟΝ ΚΟΡΦΩΝ

ΜΕΛΕΤΗΤΗΣ ΚΑΙ ΣΥΝΤΑΚΤΗ ΤΗΣ ΑΡΧΙΤΕΚΤΟΝΙΚΗΣ ΜΕ ΣΥΣΤΗΜΑ GPS ΚΑΙ ΚΑΝΟΝΤΑΣ ΑΚΡΙΒΗ ΤΟΥ ΜΕΤΡΗΜΑΤΟΣ ΣΤΙΣΤΑΤΙΣΤΑΜΕΝΩΝ ΕΝΤΟΣ ΤΗΣ Τ.Κ ΛΑΤΖΟΙΟΥ ΠΟΛΥΤΕΧΝΙΚΗ ΣΧΟΛΗ ΠΑΤΡΑΣ
 ΠΟΛΥΤΕΧΝΙΚΗ ΣΧΟΛΗ ΠΑΤΡΑΣ
 ΑΡ. ΜΗΤΡΩΟΥ ΤΕΕ 65854
 ΑΡ. ΜΗΤΡΩΟΥ Τ.Κ. 27131
 ΠΥΘΑΓΟΡΑ 5 - ΠΥΡΡΟΥΣ Τ.Κ. 27131
 Α.Φ.Μ. 046258840 - Δ.Ο.Υ. ΠΑΤΡΑΣ
 ΜΗΤ. 28298933479 ΚΙΝ. 6972274146



ΕΜΒΑΔΟΜΕΤΡΗΣΗ ΓΗΠΕΔΟΥ			
Με τη μέθοδο των ορθών γωνιών των κορυφών του			
ΣΗΜΕΙΟ	X	Y	ΜΗΚΟΣ
1	286208.64	417669.62	9.25
2	286200.23	417669.77	27.05
3	286183.39	417667.66	25.38
4	286167.90	417665.90	39.83
5	286202.47	417663.72	6.05
6	286204.53	417663.64	20.96
7	286212.85	417665.22	16.91
8	286220.91	417670.09	9.37
9	286222.30	417669.95	6.04
10	286219.99	417668.47	5.16
11	286216.28	417668.73	5.08
12	286212.62	417669.26	3.21
1	286208.64	417669.62	

E = 1/2 Σ(xi + xii)(yi - yi+1)
 E = 1847,13 μ²

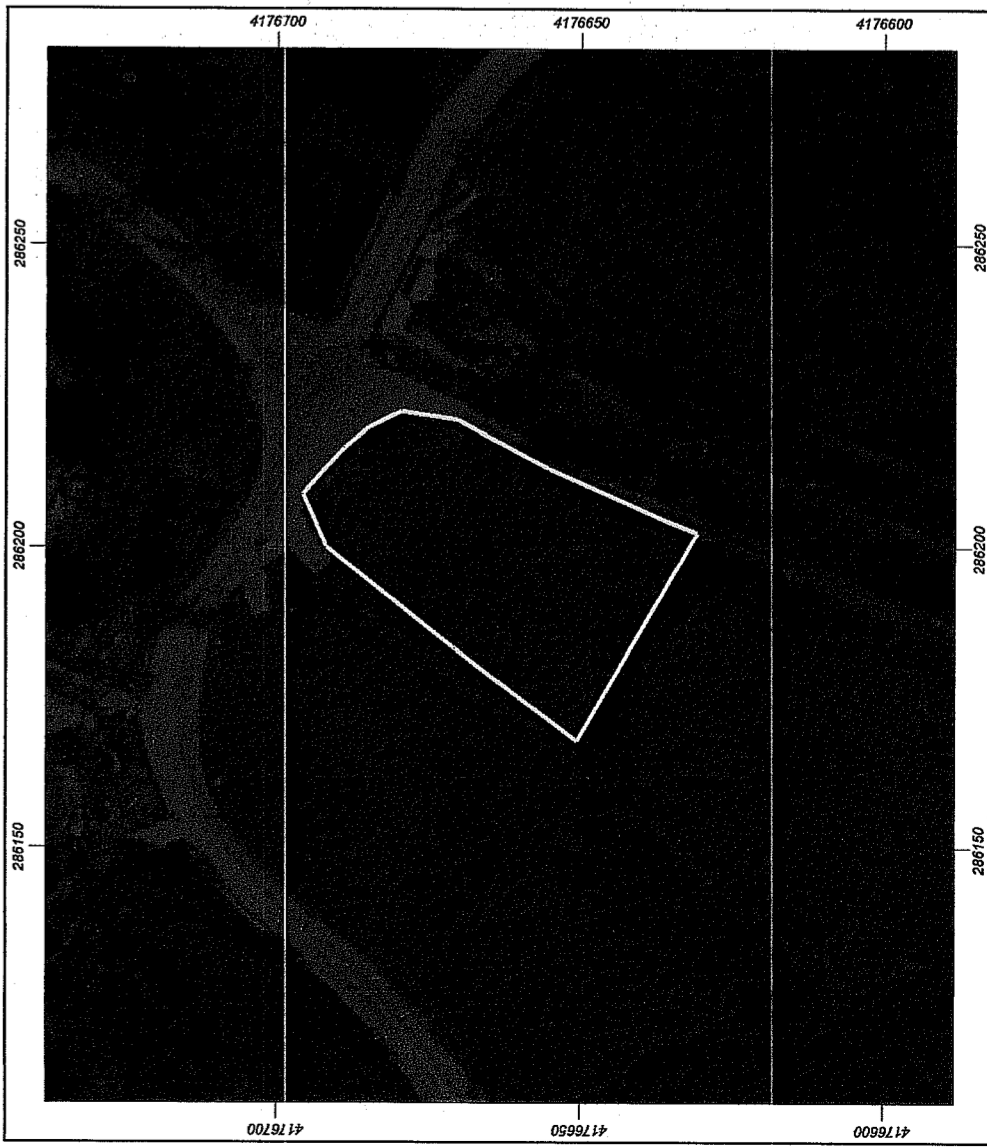

ΕΡΓΟΛΟΓΗΣ	ΧΡΗΣΤΟΣ ΑΓΡΟΠΟΤΙΣΤΟΣ	Αρχείο
ΕΡΓΟ	ΑΠΟΤΥΠΩΣΗ ΓΕΩΤΕΜΑΧΙΟΥ	
ΘΕΣΗ	"ΓΡΑΜΜΑΤΙΚΟΤ" ΑΓΡΟΤΙΚΗ ΠΕΡΙΟΧΗ Τ.Κ. ΛΑΤΖΟΙΟΥ ΔΗΜΟΥ ΠΥΡΡΟΥ	
ΜΕΛΕΤΗΤΗΣ	ΦΩΤΗΣ ΜΕΝΤΥΧΤΑΣ	
Θ.Ε.Μ.Α	ΤΟΠΟΓΡΑΦΙΚΟ ΔΙΑΓΡΑΜΜΑ	ΑΡ. ΣΧΕΔΙΟΥ Τ-1
ΚΑΙΜΑΚΑ	1:200	
ΧΡΟΝΟΣ ΜΕΛΕΤΗΣ	Η	ΙΑΝΟΥΑΡΙΟΣ 2022
Υπογραφή	Υπογραφή	Υπογραφή
Σφραγίδα	Σφραγίδα	Σφραγίδα
Μετρήσεις	14.09.2022	

ΜΕΝΤΥΧΤΑΣ ΝΙΚ. ΦΩΤΙΟΣ
 ΠΟΛΙΤΙΚΟΣ ΜΗΧΑΝΙΚΟΣ
 ΠΟΛΥΤΕΧΝΙΚΗ ΣΧΟΛΗ ΠΑΤΡΑΣ
 ΑΡ. ΜΗΤΡΩΟΥ ΤΕΕ 65854
 ΠΥΘΑΓΟΡΑ 5 - ΠΥΡΡΟΥΣ Τ.Κ. 27131
 Α.Φ.Μ. 046258840 - Δ.Ο.Υ. ΠΑΤΡΑΣ
 ΤΗΛ. 2621023479 ΚΙΝ. 6972294146