



ΤΟΠΟΓΡΑΦΙΚΟ ΔΙΑΓΡΑΜΜΑ

ΙΔΙΟΚΤΗΤΗΣ: Κληρ. Κυργιάννη Ιωάννη του Άγγελου
 ΘΕΣΗ: "Βαλτούδια" | Εκτός σχεδίου - εντός ζώνης Δ.Κ. Μεγάλης Παναγίας Δήμος Αριστοτέλη
 ΚΛΙΜΑΚΑ: 1:500
 ΧΡΟΝΟΣ ΜΕΛΕΤΗΣ: ΜΑΡΤΙΟΣ 2018

ΕΛΕΓΧΘΗΚΕ
 Αρναία... 5/9/2022...
 Δασολόγος
Σ. Δρακουλάκης
ΔΡΑΚΟΥΛΗ ΣΤΕΦΑΝΙΑ
ΔΑΣΟΛΟΓΟΣ



Προσαρτάται στο αριθ.
 291533/5-9-2022
 έγγραφο
 του Δασαρχείου Αρναίας
 Αρναία... 5-9-2022
 Ο Δασάρχης Αρναίας

Άγγελος Αυγολούπης
Δασολόγος με Α βαθμό

ΛΑΖΑΡΟΣ ΗΛ. ΤΟΣΚΑΣ
ΤΕΧΝ. ΠΟΛΙΤΙΚΟΣ ΜΗΧΑΝΙΚΟΣ
 ΜΕΛΟΣ Ε.Ε.Τ.Ε.Μ. Α.Μ. 13411
 ΜΕΓ. ΠΑΝΑΓΙΑ ΧΑΛΚΙΔΙΚΗΣ Τ.Κ. 630 76
 ΤΗΛ: 23720 31863 & 23720 31014
 ΑΦΜ: 027210353 - ΔΟΥ: ΑΡΝΑΙΑΣ

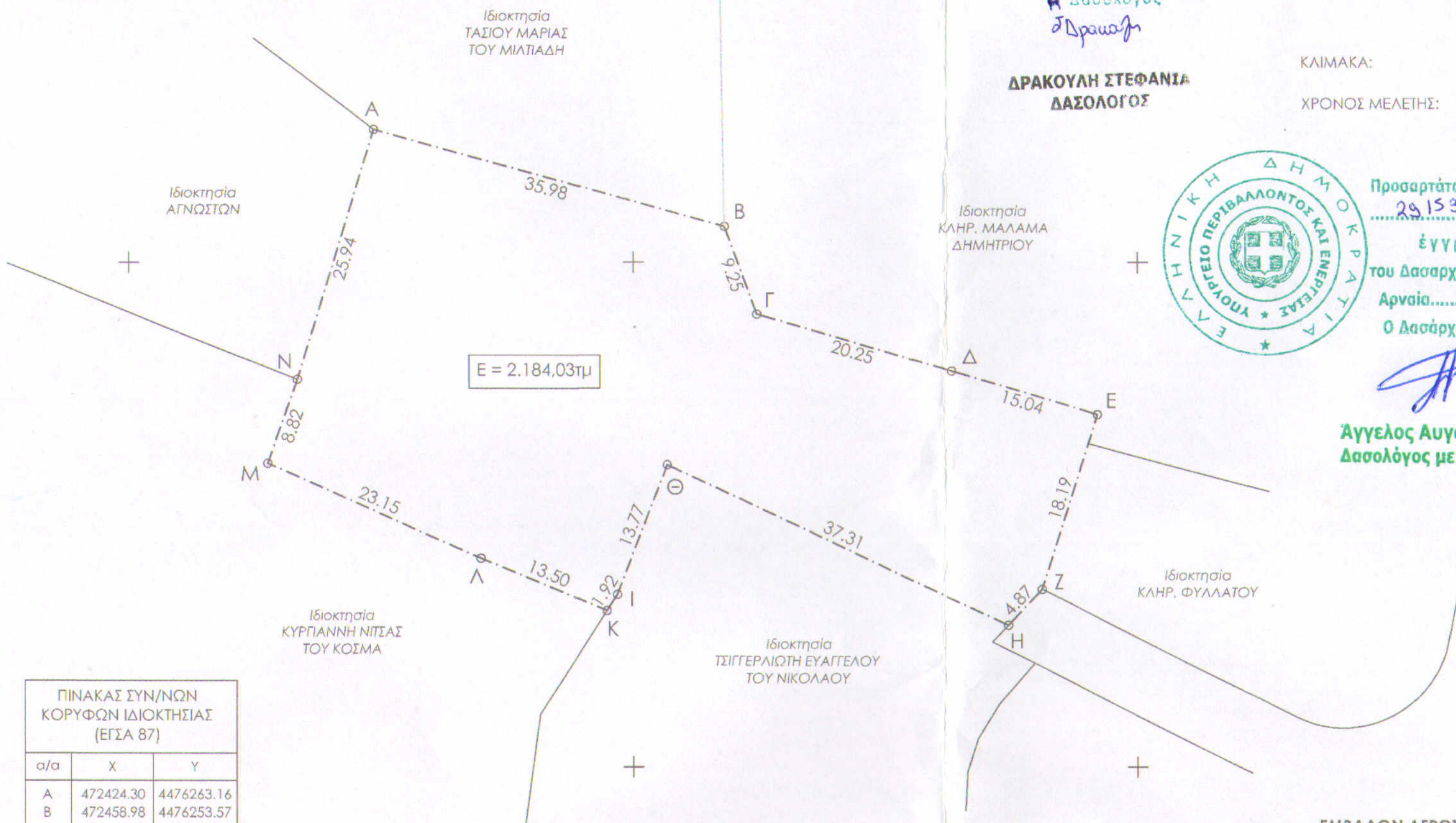

ΠΙΝΑΚΑΣ ΣΥΝ/ΝΩΝ ΚΟΡΥΦΩΝ ΙΔΙΟΚΤΗΣΙΑΣ (ΕΓΣΑ 87)

α/α	X	Y
A	472424.30	4476263.16
B	472458.98	4476253.57
Γ	472462.13	4476244.88
Δ	472481.58	4476239.24
Ε	472495.98	4476234.91
Ζ	472490.41	4476217.60
Η	472487.09	4476214.03
Θ	472453.35	4476229.94
Ι	472448.37	4476217.10
Κ	472447.32	4476215.49
Λ	472434.86	4476220.69
Μ	472413.70	4476230.07
Ν	472416.61	4476238.39

ΕΜΒΑΔΟΝ ΑΓΡΟΤΕΜΑΧΙΟΥ

ΕΑ-Β...-Ν-Α = 2.184,03τμ

ΠΑΡΑΤΗΡΗΣΕΙΣ:

1. Το διάγραμμα είναι ενταγμένο στο κρατικό σύστημα συντεταγμένων ΕΓΣΑ '87
2. Οι διαστάσεις και τα εμβαδά υπολογίστηκαν αναλυτικά από τις συντεταγμένες των κορυφών
3. Η εξάρτηση από το ΕΓΣΑ '87 πραγματοποιήθηκε με σύστημα GPS και κάνοντας χρήση του Ελληνικού συστήματος εντοπισμού - HEPOS
4. Τα όρια υποδείχθησαν από τους ιδιοκτήτες

472400

472450

472500

472550