

Α/Α	X	Y	Αμφοτέρως
A1	345391.01	4086195.00	
A2	345393.53	4085193.88	A1-A2: 4.37
A3	345399.71	4086185.74	A2-A3: 2.15
A4	345381.80	4086186.48	A3-A4: 3.04
A5	345383.46	4086186.48	A4-A5: 1.66
A6	345385.18	4086186.89	A5-A6: 1.73
A7	345387.86	4086183.25	A6-A7: 3.49
A8	345387.86	4086183.25	A7-A8: 2.12
A9	345389.69	4086183.20	A8-A9: 1.96
A10	345372.45	4086179.87	A9-A10: 4.32
A11	345373.05	4086178.30	A10-A11: 1.68
A12	345375.07	4086174.78	A11-A12: 4.08
A13	345375.18	4086173.20	A12-A13: 1.26
A14	345372.75	4086172.54	A13-A14: 2.81
A15	345372.52	4086170.65	A14-A15: 1.90
A16	345368.87	4086170.95	A15-A16: 3.36
A17	345397.87	4086170.51	A16-A17: 1.98
A18	345394.08	4086170.05	A17-A18: 10.20
A19	345394.05	4086170.48	A18-A19: 0.76
A20	345392.80	4086170.44	A19-A20: 1.42
A21	345346.43	4086168.43	A20-A21: 5.11
A22	345346.91	4086162.73	A21-A22: 4.47
A23	345341.91	4086160.58	A22-A23: 5.44
A24	345339.34	4086159.80	A23-A24: 2.88
A25	345337.55	4086164.07	A24-A25: 4.63
A26	345337.40	4086168.70	A25-A26: 4.63
A27	345339.06	4086172.98	A26-A27: 4.60
A28	345342.29	4086176.31	A27-A28: 4.63
A29	345344.75	4086177.40	A28-A29: 2.89
A30	345346.69	4086177.67	A29-A30: 1.68
A31	345346.11	4086178.28	A30-A31: 0.84
A32	345346.29	4086182.71	A31-A32: 4.49
A33	345346.71	4086183.18	A32-A33: 0.99
A34	345350.49	4086185.32	A33-A34: 5.79
A35	345350.46	4086187.54	A34-A35: 2.4
A36	345353.94	4086189.30	A35-A36: 3.78
A37	345355.90	4086191.76	A36-A37: 3.21
A38	345359.07	4086194.37	A37-A38: 4.10
A1	345391.01	4086195.00	A38-A1: 21.04

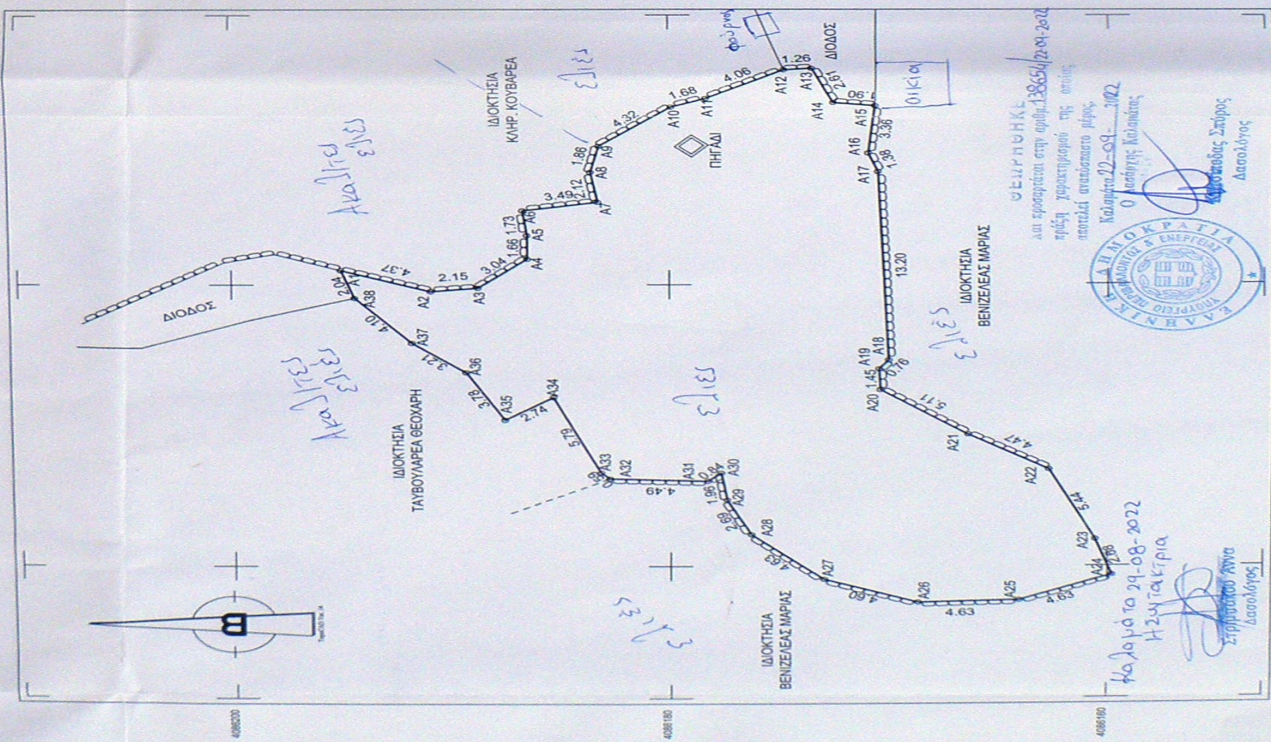
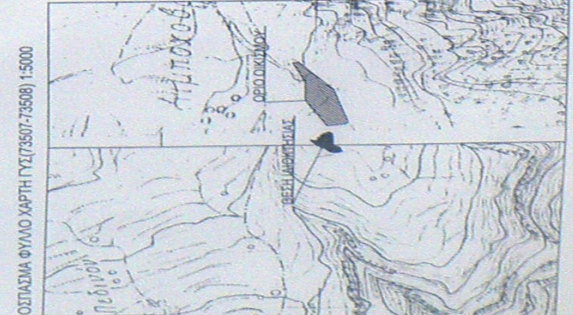

Κατάσταση 22-08-2022
 Ο Αρχιτέκτονας
 Ημερομηνία 29-08-2022
 Ημερομηνία 29-08-2022
 Ημερομηνία 29-08-2022

ΔΙΑΔΕΙΧΗ ΜΗΧΑΝΙΚΟΥ Ν.651/77
 Ο υπογεγραμμένος ΛΥΚΟΤΡΑΦΗΣ ΓΕΩΡΓΙΟΣ ΠΟΛ. ΜΗΧ.Ε.Μ.Π. Μεταφέρει, δηλώνει συμφωνία με το φίλο για το γραμμάριο με στοιχεία (Α1, Α2, Α3, Α4, Α5, Α6, Α7, Α8, Α9, Α10, Α11, Α12, Α13, Α14, Α15, Α16, Α17, Α18, Α19, Α20, Α21, Α22, Α23, Α24, Α25, Α26, Α27, Α28, Α29, Α30, Α31, Α32, Α33, Α34, Α35, Α36, Α37, Α38, Α39) και εμβαδόν 583.35 Μ2 που βρίσκεται στον οικισμό ΚΑΤΑΦΥΓΙΟ, της Τοπ. Κοιν. ΤΣΕΡΙΩΝ, της ΔΕ. ΔΕΥΚΤΡΟΥ, του Δήμου ΔΥΤΙΚΗΣ ΜΑΝΗΣ, της Π.Ε. ΜΕΣΣΗΝΙΑΣ, της ΠΕΡΙΦ. ΠΕΛΟΠΟΝΝΗΣΟΥ κ.α.

α) είναι φίλος και οικοδομήθηκε κατά κανόνα ως προς το εμβαδόν και τις διαστάσεις σύμφωνα με τις πολεοδομικές διατάξεις του ισχύοντος σήμαρι.

β) βρίσκεται εκτός ορίων του από 23' ανατολικά, ενός ακτίνας 800' μ. του σταθμού αναφοράς ΚΑΤΑΦΥΓΙΟ και ενός ΖΟΕ.

γ) δεν υπάρχει στις διατάξεις του νόμου 1337/83 περί απορριπών σε γη και γλάβη.

δ) είναι οριστικά και δέσμευτα αναγνώριση γραμμής μεταγραφής, χωρίς άλλη της ΔΕΗ ή οποιας τριτογενούς αέριας, κ.α.

ε) είναι οριστικό ή σε απόλυτη ματαίωση την 21/08/2022.

ΓΕΩΡΓΙΟΣ ΚΩΝ. ΛΥΚΟΤΡΑΦΗΣ
 ΠΟΛΙΤΙΚΟΣ ΜΗΧΑΝΙΚΟΣ
 ΑΡΙΘΜ. ΜΗΤΡ. Ε.Ε.Ε. 109760
 ΠΑΡΟΔΟΣ ΑΥΤ.Ε.Ε. 14Α - ΚΑΛΑΜΑΤΑ
 ΑΦΜ: 048323781 * ΔΟΥ ΚΑΛΑΜΑΤΑΣ
 ΤΗΛ: 2717770482

ΟΡΓΑΝΙΣΜΟΣ
 Π.Δ. 623.12.1982 (ΦΕΚ 588 Α)
 ΑΠΟΦΑΣΗ ΝΟΜΑΡ. ΜΕΣΣΗΝΙΑΣ : (22)84 ΟΙΚΙΑ ΧΡ. ΚΑΠΟΥΛΕΙΑ

ΑΡΤΙΟΤΗΤΑ 2000 Μ
 ΚΑΤΑ ΠΑΡΕΛΑΒΗ: Άρτια και οικοδομήσιμη θεωρούνται τα γράμματα με τις όμοιες διαστάσεις και εμβαδόν όσον κατά την 15.9.1982. Επίσης άρτια και οικοδομήσιμα τα γράμματα ελαττωσών εμβαδόν 500 Μ2 που δημιουργούνται μετά την 15.9.1982, αρθροσ μεταβιβάσιμα σε δημόσιες ή κοινόχρηστες εγκαταστάσεις ή κατασκευές από τον οικισμό και δεν είναι ύλην κτημάτων στα όρια του οικισμού.

Μέγιστη δόνηση 200 Μ2 Κλίση: 6% 60°-Εως 200
 Απόσταση από τα όρια: 0.00 - 2.50 Μ.
 Μέγιστο ύψος: 7.5 + 1.5 Στήλη, Αριθμός ορόφων: 2

ΕΜΒΛΟ

Ε (Α1, Α2, Α3, Α4, Α5, Α6, Α7, Α8, Α9, Α10, Α11, Α12, Α13, Α14, Α15, Α16, Α17, Α18, Α19, Α20, Α21, Α22, Α23, Α24, Α25, Α26, Α27, Α28, Α29, Α30, Α31, Α32, Α33, Α34, Α35, Α36, Α37, Α38, Α39) =583.35 Μ2

1.16. Διόρθωση όρων σήμαρι με σχετικά σήμαρι αναρτησών ΕΤΣΑ 87.
 2.10. Διατάξεις και τα εμβαδόν μεταβιβάσιμα ανά τις συνθήκες του σήμαρι.
 3.11. Δέσμευση από τα ΕΤΣΑ 87 περιλαμβανόμενα με σήμαρι ΟΡΘ και άλλων γρήνη του ελαττωσών αναρτησών σήμαρι.

ΔΙΑΔΕΙΧΗ ΙΔΙΟΚΤΗΤΗ ΥΠΟΔΕΙΞΗΣ ΟΡΙΩΝ
 (Ν. 4630/2011)

Ο υπογεγραμμένος ΜΠΑΡΜΠΑΓΙΑΝΝΑΚΟΣ ΑΝΤΩΝΗΣ δηλώνει ότι: Τα όρια του γραμμάριου με τα στοιχεία (Α1, Α2, Α3, Α4, Α5, Α6, Α7, Α8, Α9, Α10, Α11, Α12, Α13, Α14, Α15, Α16, Α17, Α18, Α19, Α20, Α21, Α22, Α23, Α24, Α25, Α26, Α27, Α28, Α29, Α30, Α31, Α32, Α33, Α34, Α35, Α36, Α37, Α38, Α39) και εμβαδόν 583.35 Μ2 που βρίσκεται στον οικισμό ΚΑΤΑΦΥΓΙΟ, της Τοπ. Κοιν. ΤΣΕΡΙΩΝ, της ΔΕ. ΔΕΥΚΤΡΟΥ, του Δήμου ΔΥΤΙΚΗΣ ΜΑΝΗΣ, της Π.Ε. ΜΕΣΣΗΝΙΑΣ, της ΠΕΡΙΦ. ΠΕΛΟΠΟΝΝΗΣΟΥ αναρτησών από φίλο, και αποδομεί για την ασφαλεία των δημόσιων ορίων του γραμμάριου και για την ασφαλή και την ούτως το δικαιώματός μου να γράβω την έκδοση έκδοσης δήλωσης.

Ο ΑΝΩΝ

ΤΕΧΝΙΚΟ ΓΡΑΦΕΙΟ ΖΑΧΑΡΟΠΟΥΛΟΥ ΣΟΦΙΑ ΠΟΛ. ΜΗΧ. Ε.Μ.Π ΛΥΚΟΤΡΑΦΗΣ ΓΕΩΡΓΙΟΣ ΠΟΛ. ΜΗΧ. ΣΟΛΩΜΟΣ 5 ΚΑΛΑΜΑΤΑ Τ.Κ. 24100 ΤΗΛ: 2711084119 FAX: 2711082857		ΕΡΓΟΔΩΤΗΣ ΜΠΑΡΜΠΑΓΙΑΝΝΑΚΟΣ ΑΝΤΩΝΗΣ ΜΠΑΡΜΠΑΓΙΑΝΝΑΚΟΣ ΒΑΣΙΛΕΙΟΣ	ΕΡΓΟ ΤΟΠΟΓΡΑΦΙΚΗΣ ΑΠΟΤΥΠΩΣΗΣ
Θύση ΟΙΚΙΟΣ ΚΑΤΑΦΥΓΙΟ, Τοπ. Κοιν. ΤΣΕΡΙΩΝ (ενός ακτίνας 800 μ.) ΔΗΜΟΣ ΔΥΤΙΚΗΣ ΜΑΝΗΣ	Κλίμακα 1:200	Προβλεπόμενα ΕΤΣΑ 87	Χρόνος μελέτης: ΣΕΠΤΕΜΒΡΙΟΣ 2013
Θύση σήμαρι ΤΟΠΟΓΡΑΦΙΚΟ ΔΙΑΓΡΑΜΜΑ	Αριθμός σήμαρι	Έκταση	Υπογραφή ΓΕΩΡΓΙΟΣ ΚΩΝ. ΛΥΚΟΤΡΑΦΗΣ ΠΟΛΙΤΙΚΟΣ ΜΗΧΑΝΙΚΟΣ ΔΩΚΟΣΤΑΤΙΚΟΣ ΑΡΙΘΜ. ΜΗΤΡ. Ε.Ε.Ε. 109760 ΠΑΡΟΔΟΣ ΑΥΤ.Ε.Ε. 14Α - ΚΑΛΑΜΑΤΑ ΑΦΜ: 048323781 * ΔΟΥ ΚΑΛΑΜΑΤΑΣ ΤΗΛ: 2717770482