

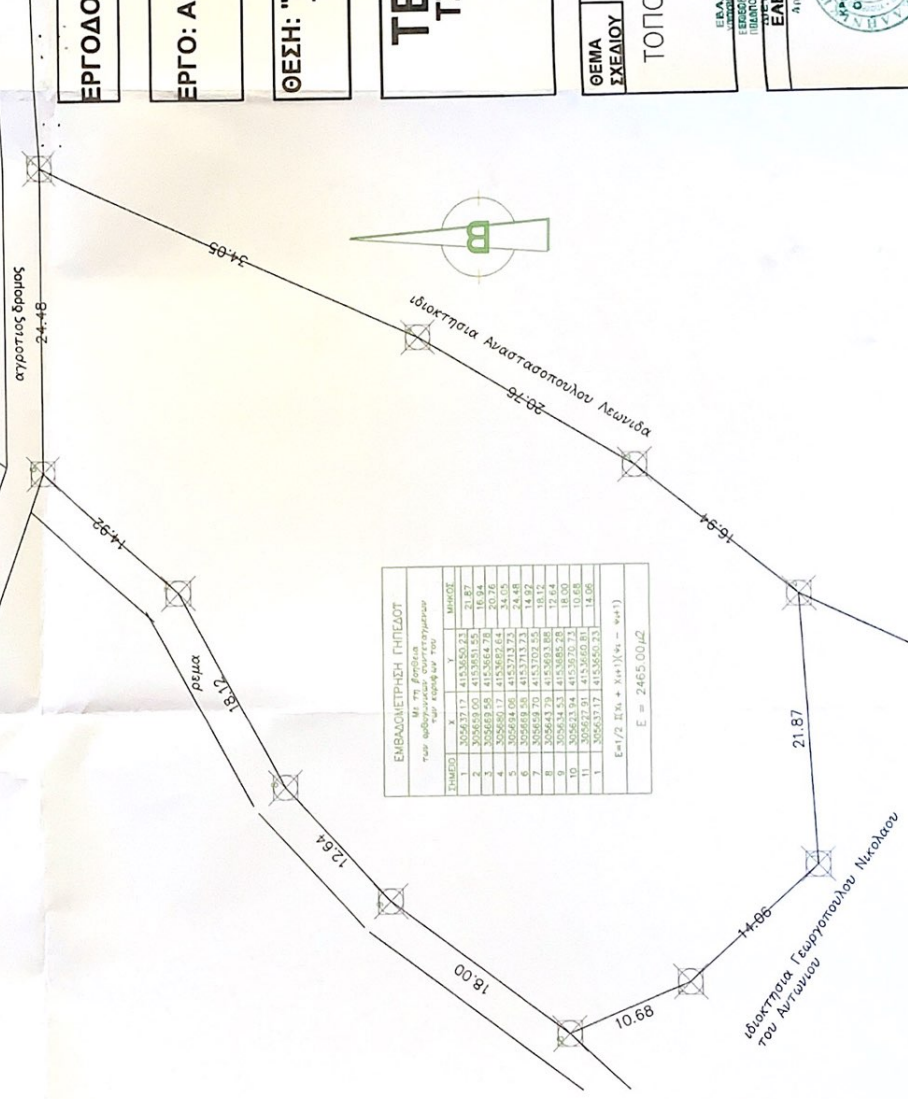

ΕΜΒΛΟ ΑΓΡΟΤΕΜΑΧΙΟΥ (1:2.2...10:11) Ε = 2.465,00 Μ2  
 ΔΙΑΣΤΑΣΗ Ν.651/77  
 Ο ΥΠΟΓΡΑΦΩΝ ΑΡΧΙΤΕΚΤΩΝ ΜΗΧΑΝΙΚΟΣ ΤΣΟΥΚΝΑΚΗΣ ΝΙΚΟΛΑΟΣ ΜΕΛΟΣ Τ.Ε.Ε. ΑΡ. ΜΗΤΡΩΟΥ 3939  
 ΔΙΑΒΑΣΘΙ ΟΤΙ  
 ΤΟ ΑΓΡΟΤΕΜΑΧΙΟ ΜΕ ΤΑ ΣΤΟΙΧΕΙΑ 1.2.3...10:11, ΕΧΕΙ ΣΥΝΟΛΙΚΗ ΕΠΙΦΑΝΕΙΑ 2.465,00m<sup>2</sup> ΚΑΙ ΒΡΙΣΚΕΤΑΙ ΣΤΗ ΘΕΣΗ ΡΗΓΑ ΛΑΖΟΥ ΤΟΠΙΚΗΣ ΚΟΙΝΟΤΗΤΑΣ ΒΡΕΣΤΟΥ ΤΟΥ ΔΗΜΟΥ ΑΓ. ΝΙΚΟΛΑΟΥ Τ.Ε.Ε. ΟΡΟΣ ΟΙΚΙΣΜΟΥ ΚΑΙ ΕΚΤΟΣ Ζ.Ο.Ε.  
 ΕΝΑΙ ΙΔΙΟΚΤΗΤΗΣ ΓΕΩΡΓΙΟΥ ΝΙΚΟΛΑΟΥ.  
 ΤΟ ΑΓΡΟΤΕΜΑΧΙΟ ΕΙΝΑΙ ΜΗ ΑΡΤΟ ΚΑΙ ΟΚΟΔΟΜΗΣΙΜΟ ΣΥΜΦΩΝΑ ΜΕ ΤΕ ΕΚΧΥΣΕΣ ΠΟΛΙΤΕΥΜΑΤΟΣ ΔΙΑΤΑΞΕΙΣ ΚΑΙ ΕΜΠΙΣΤΡΟΝ ΣΤΟ ΝΟΜΟ 1373/83 ΚΑΙ ΔΕΝ ΟΦΕΙΛΟΥΝ ΕΠΕΦΟΡΑ ΣΕ ΠΙΚΑ ΚΑΙ ΠΡΟΜΕΤΡΙΑ ΤΑ ΟΡΙΑ ΕΧΟΥΝ ΥΠΟΔΕΙΧΘΕΙΛΑΤΟ ΤΟΝ ΙΣΙΟ.

ΖΑΧΑΡΩ 20/5 2015

Ο ΜΗΧΑΝΙΚΟΣ ΝΙΚΟΛΑΟΣ ΤΣΟΥΚΝΑΚΗΣ  
 ΑΡΧΙΤΕΚΤΩΝ ΜΗΧΑΝΙΚΟΣ  
 Τ.Ε.Ε. ΑΡ. ΜΗΤΡΩΟΥ 3939  
 ΑΡΧΗΣ 19 ΖΑΧΑΡΩ Ν.ΑΡ. ΤΗΛ. 2625031594



ΕΜΒΛΟΜΕΤΡΗΣΗ ΠΛΗΡΕΣ  
 των αβανταρισμένων στοιχείων  
 των κτισμάτων του

ΤΗΜΕΡΑ	Χ	Υ	ΜΗΚΟΣ
1	305629.15	415350.33	21.87
2	305629.00	415351.55	10.76
3	305629.95	415356.47	20.76
4	305630.17	415358.64	34.05
5	305629.98	415358.64	24.48
6	305629.98	415351.23	24.48
7	305629.70	415350.55	18.12
8	305629.70	415350.88	17.64
9	305629.70	415350.88	18.00
10	305629.94	415350.73	10.68
11	305629.91	415350.81	10.68
12	305631.17	415350.33	10.68

Ε = 1/2 (Σx + Σy) (n+1)  
 Ε = 2465,00μ<sup>2</sup>

**ΕΡΓΟΔΟΤΗΣ: ΓΕΩΡΓΙΟΥΛΟΣ ΝΙΚΟΛΑΟΣ**

**ΕΡΓΟ: ΑΠΟΤΥΠΩΣΗ ΑΓΡΟΤΕΜΑΧΙΟΥ**

**ΘΕΣΗ: "ΡΗΓΑ ΛΑΖΟΥ"  
 Τ.Κ.ΒΡΕΣΤΟΥ - ΗΛΕΙΑΣ**

**ΤΕΧΝΙΚΟ ΓΡΑΦΕΙΟ  
 ΤΣΟΥΚΝΑΚΗΣ ΝΙΚΟΛΑΟΣ  
 ΑΡΧΙΤΕΚΤΩΝ ΜΗΧΑΝΙΚΟΣ  
 ΑΡΗΝΗΣ 19 ΖΑΧΑΡΩ ΗΛΕΙΑΣ  
 ΤΗΛ 2625031594-6971547600**

**ΘΕΜΑ  
 ΣΧΕΔΙΟΥ  
 ΤΟΠΟΓΡΑΦΙΚΟ**

ΚΛΙΜΑΚΑ 1:250  
 Α-1

**ΣΦΡΑΓΙΔΑ**

ΝΙΚΟΛΑΟΣ ΤΣΟΥΚΝΑΚΗΣ  
 ΔΙΠΛΩΗ ΑΡΧΙΤΕΚΤΟΝΙΚΟΣ  
 ΠΛΗΡΕΣ ΜΗΧΑΝΙΚΟΣ  
 ΜΕΛΟΣ Τ.Ε.Ε. ΑΡ. ΜΗΤΡΩΟΥ 3939  
 ΑΡΧΗΣ 19 ΖΑΧΑΡΩ Ν.ΑΡ. ΤΗΛ. 2625031594

**ΕΛΕΥΘΕΡΟΣ ΠΡΟΤΥΠΟΣ**  
 Αρ. Πρωτ. 153279/2015  
 Αρ. Πρωτ. 153279/2015

ΕΛΛΗΝΙΚΗ ΔΗΜΟΚΡΑΤΙΑ  
 ΥΠΟΥΡΓΕΙΟ ΠΑΡΑΧΕΙΡΑΣΗΣ ΕΝΕΡΓΕΙΑΣ  
 ΓΕΝΙΚΗ ΔΙΕΥΘΥΝΣΗ ΚΑΙ ΕΠΙΧΕΙΡΗΣΙΑΚΗΣ  
 ΔΙΑΧΕΙΡΙΣΗΣ ΣΥΣΤΗΜΑΤΟΣ ΕΛΕΥΘΕΡΟΥ  
 ΠΡΟΤΥΠΟΥ ΗΛΕΚΤΡΙΣΜΟΥ

ΚΡΟΝΟΣ ΜΕΛΕΤΗΣ ΜΑΙΟΣ 2015