

Πίνακας Συντεταγμένων των κορυφών του 1.2.3

Εμβαδόν τετραγώνου = 6854,99 τ.μ. - Περιμετρικός = 376,69 μ.

α/α	X	Y	Αποστάσεις
1	305576,619	4153049,279	
2	305553,524	4153063,244	1 - 2: 26,65
3	305544,912	4153065,753	2 - 3: 0,35
4	305531,555	4153070,891	3 - 4: 14,40
5	305498,665	4153109,669	4 - 5: 60,330
6	305454,379	4153038,869	5 - 6: 25,29
7	305445,818	4153077,717	6 - 7: 8,14
8	305430,687	4153065,330	7 - 8: 19,24
9	305425,589	4153051,139	8 - 9: 15,49
10	305440,099	4153042,549	9 - 10: 11,51
11	305447,239	4153052,089	10 - 11: 11,07
12	305474,869	4153042,089	11 - 12: 18,69
13	305474,869	4153042,089	12 - 13: 18,69
14	305500,419	4153024,609	13 - 14: 40,24
15	305504,299	4153031,609	14 - 15: 8,25
16	305538,387	4153042,604	15 - 16: 35,70
17	305538,387	4153042,604	16 - 17: 35,70
18	305528,319	4153046,367	17 - 18: 38,96
19	305528,319	4153049,279	

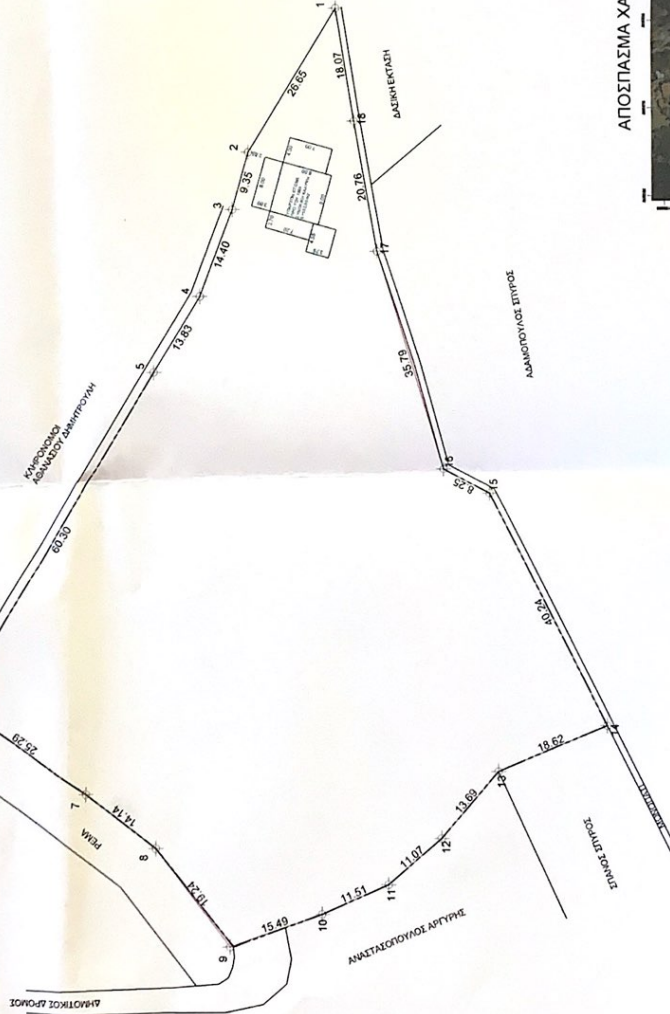

**ΔΗΜΟΣ ΜΗΧΑΝΙΚΟΥ (Ν.Δ.Σ.Π.Τ.)**  
 Διεύθυνση Συγκοινωνιών  
 Διεύθυνση Διαχείρισης Οδοδότησης  
 Διεύθυνση Διαχείρισης Έργων  
 Διεύθυνση Διαχείρισης Περιβάλλοντος  
 Διεύθυνση Διαχείρισης Ποιότητας  
 Διεύθυνση Διαχείρισης Ασφάλειας  
 Διεύθυνση Διαχείρισης Εξοπλισμού  
 Διεύθυνση Διαχείρισης Εργασιών  
 Διεύθυνση Διαχείρισης Προσωπικού  
 Διεύθυνση Διαχείρισης Υποδομής  
 Διεύθυνση Διαχείρισης Υποστήριξης

**ΝΙΚΟΛΑΟΣ ΟΥΡΝΑΚΗΣ ΤΣΙΛΙΑΝΗΣ**  
 ΔΙΠΛΩΜΑΤΙΣΤΗΣ ΑΡΧΙΤΕΚΤΟΝΟΣ ΜΗΧΑΝΙΚΟΣ  
 ΜΕΛΟΣ Τ.Ε.Ε. Α.Π.Α. 393-29  
 ΑΡΧΗΡΗΣ 13, 20253 31554 ΗΛΕΙΑΣ

**ΕΜΒΛΩΝ ΓΕΩΜΕΤΡΩΣ**  
 ΕΙ (1,2...11,28) = 6854,99 τμ<sup>2</sup>  
 ΕΙ (1,2...11,28) = 376,69 μ

1. Το έργο είναι ενταγμένο στο έργο «Ολοκλήρωση ΕΓΔΑ 87 της Φορέας των Κορυφών ΕΓΔΑ 87 προμετρηθέντα με σύστημα GPS και κίνησης χρήση του ΕΜΒΛΩΝ ΓΕΩΜΕΤΡΩΣ».  
 2. Ο έλεγχος και τα εφόδια υπολογίζονται σύμφωνα με το ΕΜΒΛΩΝ ΓΕΩΜΕΤΡΩΣ.  
 3. Ο έλεγχος και τα εφόδια υπολογίζονται σύμφωνα με το ΕΜΒΛΩΝ ΓΕΩΜΕΤΡΩΣ.  
 ΕΜΒΛΩΝ ΓΕΩΜΕΤΡΩΣ - ΗΡΕΩΣ

**ΕΡΓΟΔΟΤΗΣ: ΓΕΩΡΓΑΚΟΠΟΥΛΟΣ ΝΙΚΟΛΑΟΣ**

**ΕΡΓΟ: ΑΠΟΤΥΠΩΣΗ ΑΓΡΟΤΕΜΑΧΙΟΥ**

**ΘΕΣΗ: " ΣΚΙΟΥΛΑ " ΕΝΤΟΣ ΟΙΚΙΣΜΟΥ ΒΡΕΣΤΟΥ ΔΗΜΟΣ ΑΝΔΡΙΤΣΑΙΝΑΣ-ΚΡΕΤΣΕΝΩΝ**

**ΤΕΧΝΙΚΟ ΓΡΑΦΕΙΟ ΤΣΟΥΚΝΑΚΗΣ ΝΙΚΟΛΑΟΣ**  
 ΑΡΧΙΤΕΚΤΟΝ ΜΗΧΑΝΙΚΟΣ  
 ΑΡΗΝΗΣ 19 ΖΑΧΑΡΩ ΗΛΕΙΑΣ  
 ΤΗΛ. 2625031594-6971547600

**ΘΕΜΑ ΣΧΕΔΙΟΥ**  
 ΚΛΙΜΑΚΑ 1:500  
**ΤΟΠΟΓΡΑΦΙΚΟ ΔΙΑΓΡΑΜΜΑ**  
 Α-1

**ΕΛΛΗΝΙΚΗ ΔΗΜΟΚΡΑΤΙΑ**  
 ΥΠΟΥΡΓΕΙΟ ΠΕΡΙΒΑΛΛΟΝΤΟΣ & ΕΝΕΡΓΕΙΑΣ  
 ΓΕΝΙΚΗ ΔΙΕΥΘΥΝΣΗ ΑΣΦΑΛΟΥΣ ΖΩΝΗΣ ΠΟΛΙΤΙΚΗΣ

**ΕΛΕΓΧΟΝΤΕΣ ΤΕΧΝΙΚΟΝ ΚΑΙ ΟΙΚΟΝΟΜΟΝ**  
 Αρ. Πρωτ.: 13198/12022  
 Ο ΕΠΙΧΕΙΡΗΣΙΑΚΟΣ ΔΙΕΥΘΥΝΤΗΣ  
 Ο ΕΠΙΧΕΙΡΗΣΙΑΚΟΣ ΔΙΕΥΘΥΝΤΗΣ

**ΝΙΚΟΛΑΟΣ ΤΣΟΥΚΝΑΚΗΣ**  
 ΑΡΧΙΤΕΚΤΟΝ ΜΗΧΑΝΙΚΟΣ  
 ΑΡΗΝΗΣ 19 - ΖΑΧΑΡΩ ΗΛΕΙΑΣ  
 ΤΗΛ. 2625031594

**ΧΡΟΝΟΣ ΜΕΛΕΤΗΣ: ΙΟΥΝΙΟΣ 2017**