

ΠΙΝΑΚΑΣ ΣΥΝΤ/ΝΩΝ ΟΙΚΟΠΕΔΟΥ ΣΕ ΕΓΣΑ '87 (ΑΒΓ...Θ'Ι'Κ'Α)

Σημείο	Χ	Ψ
A	506270.440	4271483.770
B	506278.943	4271485.286
Γ	506278.382	4271496.645
Δ	506277.839	4271515.174
E	506277.486	4271523.977
Z	506277.455	4271530.092
H	506277.038	4271554.889
Θ	506271.685	4271557.590
I	506266.802	4271559.181
K	506259.901	4271560.454
Λ	506250.876	4271562.788
M	506243.044	4271562.357
N	506239.522	4271559.090
Ξ	506237.928	4271560.813
O	506236.411	4271562.385
Π	506235.135	4271560.967
P	506234.322	4271554.637
Σ	506233.711	4271553.226
T	506227.176	4271540.652
Y	506224.354	4271539.116
Φ	506216.233	4271530.308
X	506211.010	4271523.293
Ψ	506214.961	4271518.240
Ω	506217.624	4271515.787
A'	506220.900	4271510.231
B'	506225.785	4271506.534
Γ'	506229.150	4271504.672
Δ'	506231.526	4271502.612
E'	506236.066	4271496.883
Z'	506246.986	4271489.152
H'	506253.097	4271485.043
Θ'	506257.330	4271481.220
I'	506261.280	4271480.749
K'	506265.920	4271481.616

Εμβαδόν: Ε=3832,87τμ

ΠΙΝΑΚΑΣ ΣΥΝΤ/ΝΩΝ ΣΕ ΕΓΣΑ '87 ΤΜΗΜΑΤΟΣ ΟΙΚΟΠΕΔΟΥ ΕΝΤΟΣ ΟΙΚΙΣΜΟΥ (ΑΒΓΔ...Ι'Κ'Α)

Σημείο	Χ	Ψ
A	506270.440	4271483.770
B	506278.943	4271485.286
Γ	506278.382	4271496.645
Δ	506277.839	4271515.174
E	506271.294	4271523.204
N'	506260.435	4271535.973
M'	506249.311	4271548.511
Λ'	506242.280	4271556.113
N	506239.522	4271559.090
Ξ	506237.928	4271560.813
O	506236.411	4271562.385
Π	506235.135	4271560.967
Y	506224.354	4271539.116
Φ	506216.233	4271530.308
X	506211.010	4271523.293
Ψ	506214.961	4271518.240
Ω	506217.624	4271515.787
A'	506220.900	4271510.231
B'	506225.785	4271506.534
Γ'	506229.150	4271504.672
Δ'	506231.526	4271502.612
H'	506253.097	4271485.043
Θ'	506257.330	4271481.220
I'	506261.280	4271480.749
K'	506265.920	4271481.616

Εμβαδόν: Ε=2991,86τμ

ΠΙΝΑΚΑΣ ΣΥΝΤ/ΝΩΝ ΣΕ ΕΓΣΑ '87 ΤΜΗΜΑΤΟΣ ΟΙΚΟΠΕΔΟΥ ΕΚΤΟΣ ΟΙΚΙΣΜΟΥ (ΔΕΖΗΘΙΚΛΜΝΛ'Μ'Ν'Ξ'Δ)

Σημείο	Χ	Ψ
Δ	506277.839	4271515.174
E	506277.486	4271523.977
Z	506277.455	4271530.092
H	506277.038	4271554.889
Θ	506271.685	4271557.590
I	506266.802	4271559.181
K	506259.901	4271560.454
Λ	506250.876	4271562.788
M	506243.044	4271562.357
N	506239.522	4271559.090
Λ'	506242.280	4271556.113
M'	506249.311	4271548.511
N'	506260.435	4271535.973
Ξ'	506271.294	4271523.204

Εμβαδόν: Ε=841,01τμ

ΥΠΟΜΝΗΜΑ

1. ΕΜΒΑΔΟΝ ΟΙΚΟΠΕΔΟΥ ΥΠΟ ΤΑ ΣΤΟΙΧΕΙΑ (ΑΒΓΔΕΖΗΘΙΚΛΜΝΞΟΠΡΣΤΥΦΧΨΩΔ'Β'Γ'Δ'Ε'Ζ'Η'Θ'Ι'Κ'Α): Ε=3832,87τμ
 ΠΑΡΑΤΗΡΗΣΕΙΣ:
 α. Το διάγραμμα είναι ενταγμένο στο κρατικό σύστημα συντεταγμένων ΕΓΣΑ '87
 β. Η εξάρτηση από το ΕΓΣΑ '87 πραγματοποιήθηκε με σύστημα GPS και κόνοντας χρήση του Ελληνικού Συστήματος Εντοπισμού - ΗΕΡΟΣ.
 γ. Οι διαστάσεις και τα εμβαδά υπολογίσθηκαν από τις συντεταγμένες των κορυφών με τη μέθοδο των ορθογώνιων συντεταγμένων.
 2. ΟΙ ΟΜΟΡΟΙ ΙΔΙΟΚΤΗΤΕΣ ΚΑΙ ΤΑ ΟΡΙΑ ΤΟΥ ΟΙΚΟΠΕΔΟΥ ΥΠΕΔΕΙΧΘΗΣΑΝ ΚΑΙ ΥΛΟΠΟΙΗΘΗΣΑΝ ΕΠΙ ΤΟΥ ΕΔΑΦΟΥΣ ΥΠΟ ΤΟΥ ΙΔΙΟΚΤΗΤΟΥ.

ΥΠΕΥΘΥΝΗ ΔΗΛΩΣΗ Ν.651/77

Η υπογράφουσα μηχανικός δηλώνω ότι το εις το παρόν τοπογραφικό διάγραμμα εμφανιζόμενο οικόπεδο ευρίσκεται στη τοποθεσία "Κοτσικερό" της τοπικής κοινότητας οικισμού "Ταξιαρχών" τα όρια του οποίου έχουν προσδιορισθεί σύμφωνα με το ΦΕΚ 1098 Δ /13-11-1986 και το ΦΕΚ 1377 Δ /31-12-1992 του δήμου Κύμης Αλιβερίου της Π.Ε. Ευβοίας και έχει το τμήμα του υπό τα στοιχεία (ΑΒΓΔΞ'Ν'Μ'Λ'ΝΞΟΠΡΣΤΥΦΧΨΩΔ'Β'Γ'Δ'Ε'Ζ'Η'Θ'Ι'Κ'Α) εμβαδού Ε=2991,86 τ.μ. εκτός του αριθμημένου ορίου του οικισμού "Ταξιαρχών" και εντός του οριοθετημένου ορίου από κύκλο με ακτίνα 800 μέτρων από το κέντρο του οικισμού "Ταξιαρχών" που είναι η εκκλησία "Αγ. Γεώργιος" για το οποίο πριν την έκδοση οικοδομικής άδειας απαιτείται γνωμοδότηση του Δασαρχείου της περιοχής και το τμήμα του υπο τα στοιχεία (ΔΕΖΗΘΙΚΛΜΝΛ'Μ'Ν'Ξ'Δ) εμβαδού Ε=841,01 τ.μ. εκτός σχεδίου και ορίων οικισμού και δεν υπόκειται εις τας περί δασών διατάξεις. Το οικόπεδο είναι άρπιο και οικοδομήσιμο σύμφωνα με τις ισχύουσες σήμερα πολεοδομικές διατάξεις εφ' όσον μετά τη γνωμοδότηση του Δασαρχείου για το τμήμα του που απαιτείται ότι δεν υπόκειται εις τας περί δασών διατάξεις, επίσης δεν έχει υπαχθεί στις διατάξεις του Ν.1337/1983 και δεν οφείλει εισφορά σε γη και σε χρήμα.

Κονίστρες 25/01/2022
 Η Μηχανικός

ΑΠΟΣΠΑΣΜΑ ΟΙΚΙΣΜΟΥ "ΤΑΞΙΑΡΧΕΣ" ΦΥΛΛΟ ΧΑΡΤΟΥ Γ.Υ.Σ. 5498/1 ΚΑΙ 5498/2 (ΚΛΙΜΑΞ 1:5000)

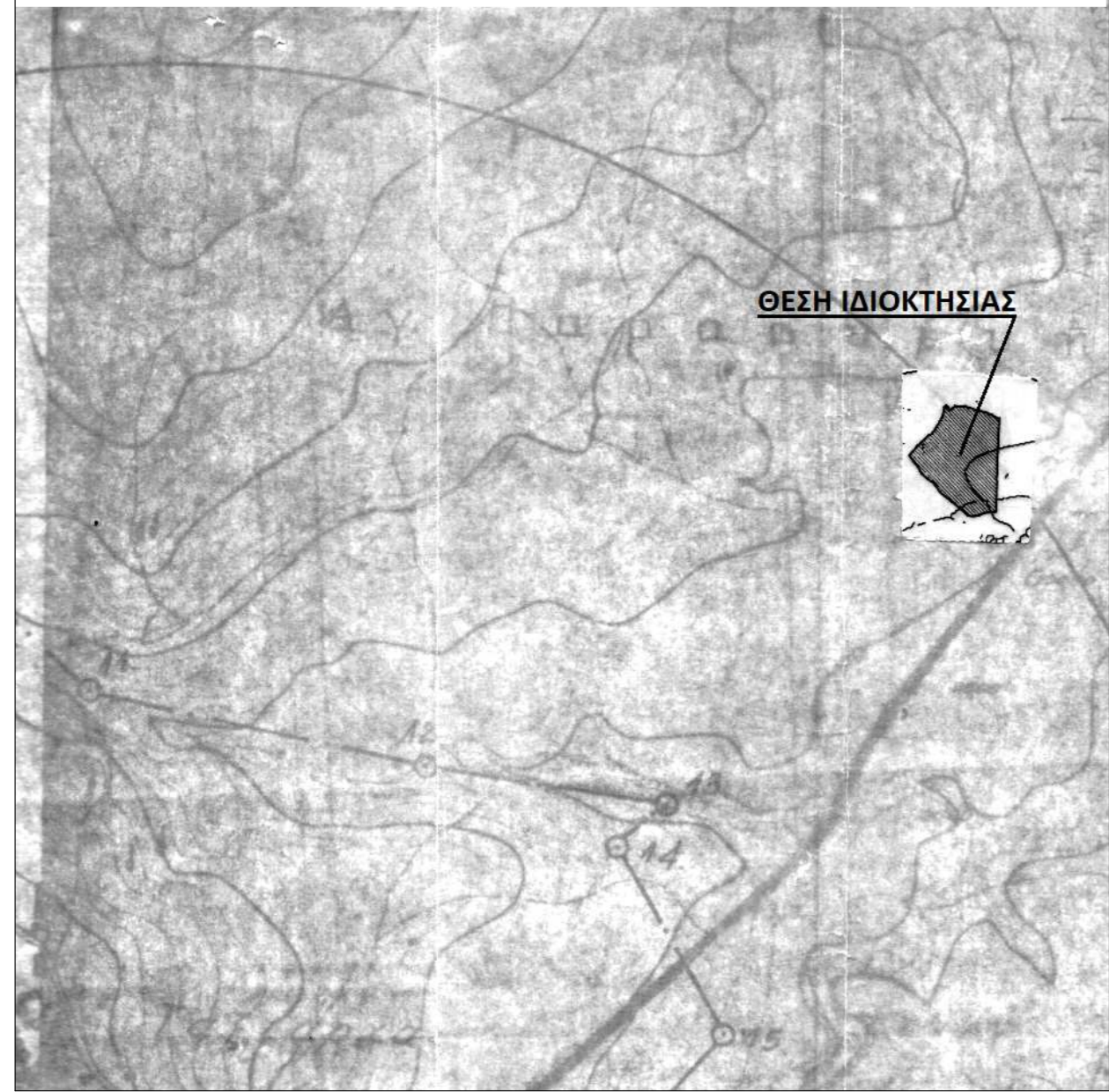

ΕΡΓΟΔΟΤΗΣ: ΒΕΛΕΤΖΑ ΖΑΧΑΡΟΥΛΑ

ΕΡΓΟ: ΑΠΟΤΥΠΩΣΗ

ΘΕΣΗ: ΤΟΠΟΘΕΣΙΑ "ΚΟΤΣΙΚΕΡΟ" ΤΟΠΙΚΗΣ ΚΟΙΝΟΤΗΤΑΣ "ΤΑΞΙΑΡΧΩΝ" ΔΗΜΟΤΙΚΗΣ ΕΝΟΤΗΤΑΣ "ΚΥΜΗΣ" ΔΗΜΟΣ "ΚΥΜΗΣ ΑΛΙΒΕΡΙΟΥ" Π.Ε. ΕΥΒΟΙΑΣ

ΜΕΛΕΤΗ: ΒΑΡΒΑΡΑ Γ. ΑΛΕΞΑΝΔΡΗ
 ΔΙΠΛ. ΠΟΛΙΤΙΚΟΣ ΜΗΧΑΝΙΚΟΣ Α.Π.Θ.
 ΔΙΠΛ. ΜΗΧΑΝΙΚΟΣ ΧΩΡΟΤΑΞΙΑΣ ΚΑΙ ΑΝΑΠΤΥΞΗΣ Α.Π.Θ.
 ΚΟΝΙΣΤΡΕΣ ΕΥΒΟΙΑΣ 2222058850

ΘΕΜΑ ΣΧΕΔΙΟΥ: **ΤΟΠΟΓΡΑΦΙΚΟ ΔΙΑΓΡΑΜΜΑ**

ΑΡΙΘΜΟΣ ΣΧΕΔΙΟΥ: **Δ1**

ΚΛΙΜΑΚΑ: 1:500
 ΧΡΟΝΟΣ ΜΕΛΕΤΗΣ: 25 /01/ 2022

Η ΣΥΝΤΑΞΑΣΑ ΜΗΧΑΝΙΚΟΣ

Barbara Alexandrou
 ΑΛΕΞΑΝΔΡΑ Γ. ΒΑΡΒΑΡΑ
 ΔΙΠΛΩΜ. ΠΟΛΙΤΙΚΟΣ ΜΗΧΑΝΙΚΟΣ
 ΔΙΠΛΩΜ. ΜΗΧΑΝΙΚΟΣ ΧΩΡΟΤΑΞΙΑΣ & ΑΝΑΠΤΥΞΗΣ
 ΠΟΛΥΤΕΧΝΙΚΗ ΣΧΟΛΗ Α.Π.Θ.
 ΜΕΛΟΣ Τ.Ε.Ε. ΑΡΙΘΜΟΣ ΜΗΤΡΩΟΥ 144397
 ΚΟΝΙΣΤΡΕΣ ΕΥΒΟΙΑΣ - ΤΗΛ. 2222058850
 ΑΦΜ 136187182 - ΔΟΥ ΚΥΜΗΣ

ΑΡΧΕΙΟΘΕΤΗΣΗ: SERVER_topo 21\34 ΒΕΛΕΤΖΑ X.C. OVERSIZE A2