

**ΣΥΝΤΕΤΑΓΜΕΝΕΣ ΚΟΡΦΥΝ ΓΗΠΕΔΟΥ ΚΑΤΑ ΕΓΣΑ '87**

|    | X          | Y           | Z      |
|----|------------|-------------|--------|
| 1  | 790250.155 | 3933781.963 | 9.032  |
| 2  | 790251.370 | 3933776.039 | 8.802  |
| 3  | 790250.763 | 3933761.108 | 9.417  |
| 4  | 790251.240 | 3933746.684 | 9.726  |
| 5  | 790250.971 | 3933740.358 | 9.917  |
| 6  | 790251.030 | 3933726.388 | 10.172 |
| 7  | 790250.526 | 3933713.945 | 10.460 |
| 8  | 790249.768 | 3933706.659 | 13.300 |
| 9  | 790248.289 | 3933702.390 | 13.340 |
| 10 | 790246.871 | 3933700.163 | 13.450 |
| 11 | 790244.351 | 3933698.601 | 13.522 |
| 12 | 790240.943 | 3933698.011 | 13.573 |
| 13 | 790237.120 | 3933698.227 | 13.654 |
| 14 | 790230.189 | 3933698.806 | 13.701 |
| 15 | 790217.623 | 3933702.826 | 13.803 |
| 16 | 790212.124 | 3933703.624 | 13.125 |
| 17 | 790204.903 | 3933757.613 | 9.121  |
| 18 | 790206.317 | 3933757.494 | 9.109  |
| 19 | 790228.069 | 3933760.371 | 8.967  |
| 20 | 790229.940 | 3933761.129 | 8.991  |
| 21 | 790236.736 | 3933766.027 | 8.903  |
| 22 | 790244.627 | 3933772.305 | 8.786  |
| 23 | 790246.498 | 3933773.963 | 8.783  |
| 24 | 790248.356 | 3933775.978 | 8.740  |

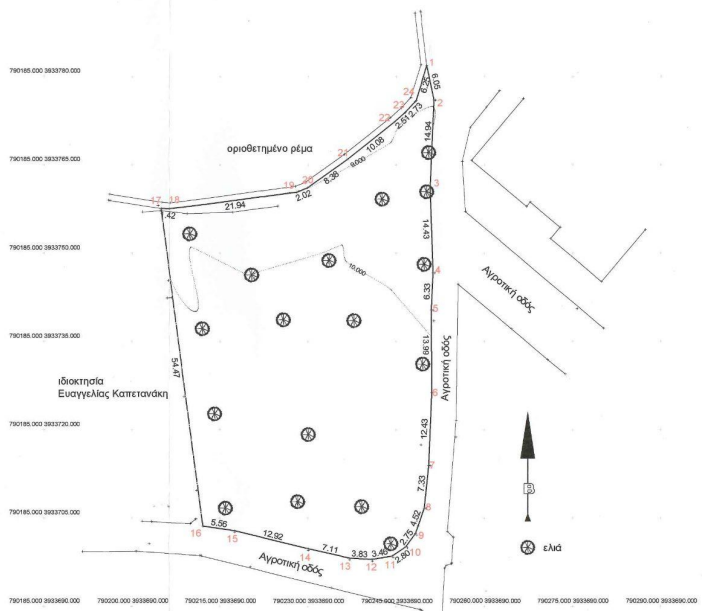

**ΑΠΟΣΠΑΣΜΑ ΧΑΡΤΗ**  
<https://gis.ktimanet.gr>

**ΥΠΟΜΝΗΜΑ**

Εμβαδόν γηπέδου με στοιχεία 1.2.3.4.5.6.7.8.9.10.11.12.13.14.15.16.17.18.19.20.21.22.23.24.1 = 2682.52 τ.μ.

Το διάγραμμα είναι ενταγμένο στο κρατικό σύστημα συντεταγμένων ΕΓΣΑ '87. Η εξάρτηση από το ΕΓΣΑ '87 πραγματοποιήθηκε με σύστημα GPS και κώνοντας χρήση του Ελληνικού Συστήματος Εντοπισμού – HEPOS.

**ΔΗΛΩΣΗ ΙΔΙΟΚΤΗΤΗ**

Η υπογράφουσα Αφροδίτη-Μαρία Καραϊπανού δηλώνω και ευθινομαί για την ακρίβεια των δηλωμένων ορίων και ομόρων του γηπέδου μου όπως αυτά υπέδειξα στον μηχανικό Μηνά Γ. Χαλκιά και αποτυπώνονται στο παρόν τοπογραφικό διάγραμμα.

**ΔΗΛΩΣΗ ΜΗΧΑΝΙΚΟΥ**

Ο υπογράφων μηχανικός Μηνάς Γ. Χαλκιάς δηλώνω ότι το τοπογραφικό διάγραμμα του γηπέδου με στοιχεία 1.2.3.4.5.6.7.8.9.10.11.12.13.14.15.16.17.18.19.20.21.22.23.24.1 συντάχθηκε με υπόδειξη των ορίων και των ομόρων από την κα. Αφροδίτη-Μαρία Καραϊπανού. Εντός του γηπέδου δεν διερχεται εναέρια γραμμική υψηλής τάσης, αγωγός φυσικού αερίου, ρέμα ή οδός προϋφιστάμενη του 1923. Εντός του γηπέδου δεν υφίσταται διατηρητέο κτίσμα και κατά μήκος του προσώπου του δεν υπάρχουν δέντρα.

**ΔΗΛΩΣΗ ΜΗΧΑΝΙΚΟΥ 651/77 και 1337/83**

Το γηπέδο με στοιχεία 1.2.3.4.5.6.7.8.9.10.11.12.13.14.15.16.17.18.19.20.21.22.23.24.1 βρίσκεται σε περιοχή εντός ζώνης του σχεδίου Πόλεως του Δήμου Καρπάθου, είναι άρτο κατά παρέκκλιση ως προς το εμβαδόν και οικοδομήσιμο ύστερα από τον χαρακτηρισμό της έκτασης σύμφωνα με την πολεοδομική νομοθεσία που ισχύει σήμερα. Δεν οφείλει εισφορά σε γή ή χρήμα. Απέχει από την θάλασσα 480 μ.

ο μηχανικός

**ΜΗΝΑΣ Γ. ΧΑΛΚΙΑΣ**  
ΔΙΠΛΩΜΑΤΟΥΧΟΣ ΠΟΛΙΤΙΚΟΣ ΜΗΧΑΝΙΚΟΣ  
LONDON SOUTH BANK UNIVERSITY  
Α.Μ.Τ.Ε.Ε. 122933  
ΚΑΡΠΑΘΟΣ Τ.Κ. 85700 ΤΗΛ. 22450 22112  
Α.Φ.Μ. 144079071 - Δ.Ο.Υ. ΡΟΔΟΥ

ΑΝΚΗΕΙ ΣΤ.Π.Δ. ΑΡ.Φ.Μ. 45270/16-9-2022 ΠΡΑΞΗ ΧΑΡ/ΣΜΟΤ  
ΤΗΣ ΔΙΕΥΘΥΝΣΗΣ ΔΑΣΩΝ  
ΔΩΔΕΚΑΝΗΣΟΥ

|  |  |
|--|--|
| εργοδότης  | ΚΑΡΑΪΤΙΑΝΟΥ ΑΦΡΟΔΙΤΗ - ΜΑΡΙΑ                       |
| έργο   | ΤΟΠΟΓΡΑΦΙΚΟ ΔΙΑΓΡΑΜΜΑ                              |
| θέση   | "ΒΟΥΡΝΑ" ΕΝΤΟΣ ΖΩΝΗΣ ΣΧΕΔΙΟΥ ΠΟΛΕΩΣ ΔΗΜΟΥ ΚΑΡΠΑΘΟΥ |
| κλίμαξ   | 1:500  |
| χρόνος μελέτης   | 31 / 08 / 21                                       |
| μελετητής  | ΜΗΝΑΣ Γ. ΧΑΛΚΙΑΣ<br>πολιτικός μηχανικός            |
| σφραγίδα / υπογραφή  |  |
| <p><b>ΜΗΝΑΣ Γ. ΧΑΛΚΙΑΣ</b><br/>ΔΙΠΛΩΜΑΤΟΥΧΟΣ ΠΟΛΙΤΙΚΟΣ ΜΗΧΑΝΙΚΟΣ<br/>LONDON SOUTH BANK UNIVERSITY<br/>Α.Μ.Τ.Ε.Ε. 122933<br/>ΚΑΡΠΑΘΟΣ Τ.Κ. 85700 ΤΗΛ. 22450 22112<br/>Α.Φ.Μ. 144079071 - Δ.Ο.Υ. ΡΟΔΟΥ</p> <p>ΘΕΩΡΗΘΗΚΕ<br/>ΡΟΔΟΣ 16/9/2022<br/>ΕΠΙΤΡΟΠΗ ΔΑΣΩΝ</p> |  |