



**ΘΕΩΡΗΘΗΚΕ**  
 και συνοδεύει το υπ' αρ.: 43398/19-22  
 έγγραφο μας. Η Υπηρεσία μας δεν φέρει  
 ευθύνη στα τυχόν εκνίκηση  
 ή διεκδίκηση από τρίτους.  
 07 ΣΕΠ. 2022



ΠΙΝΑΚΑΣ ΣΥΝΤΕΤΑΓΜΕΝΩΝ  
 ΣΥΜΦΩΝΑ ΜΕ Ε.Γ.Σ.Α. '87

1. X=688497.6265 / Y=4167018.1329
2. X=688501.5710 / Y=4167014.9581
3. X=688509.4892 / Y=4167013.3106
4. X=688509.9906 / Y=4167013.6934
5. X=688510.6071 / Y=4167014.0295
6. X=688511.4784 / Y=4167014.0996
7. X=688509.8281 / Y=4167011.7839
8. X=688509.5421 / Y=4167011.0903
9. X=688508.9468 / Y=4167011.3989
10. X=688507.1445 / Y=4167006.8460
11. X=688506.4981 / Y=4167003.3116
12. X=688505.0552 / Y=4167000.1632
13. X=688502.8606 / Y=4166995.4515
14. X=688501.8852 / Y=4166992.1323
15. X=688500.7280 / Y=4166987.9682
16. X=688497.9135 / Y=4166988.6745
17. X=688496.7004 / Y=4166986.8910
18. X=688491.0773 / Y=4167001.3384
19. X=688492.6862 / Y=4167002.8752
20. X=688495.4578 / Y=4167008.1328
21. X=688496.8233 / Y=4167014.3119

**ΜΑΡΙΑ ΑΝΤ. ΛΑΚΙΟΥ**  
 ΔΙΠΛΩΜ. ΠΟΛΙΤΙΚΟΣ ΜΗΧΑΝΙΚΟΣ  
 ΠΑΝΕΠΙΣΤΗΜΙΟΥ ΝΑΡΙΕΡ ΑΓΓΛΙΑΣ  
 ΜΕΛΟΣ ΤΗΣ ΕΠΙΣΤΗΜΟΝΙΚΗΣ ΕΤΑΙΡΕΙΑΣ ΜΗΤΡΩΟΥ 106432  
 ΑΦΜ 300403060 ΔΟΥ: ΑΓΙΟΥ ΚΗΡΥΚΟΥ  
 ΑΓ. ΚΗΡΥΚΟΣ ΙΚΑΡΙΑ 83300 ΤΗΛ: 6979445891

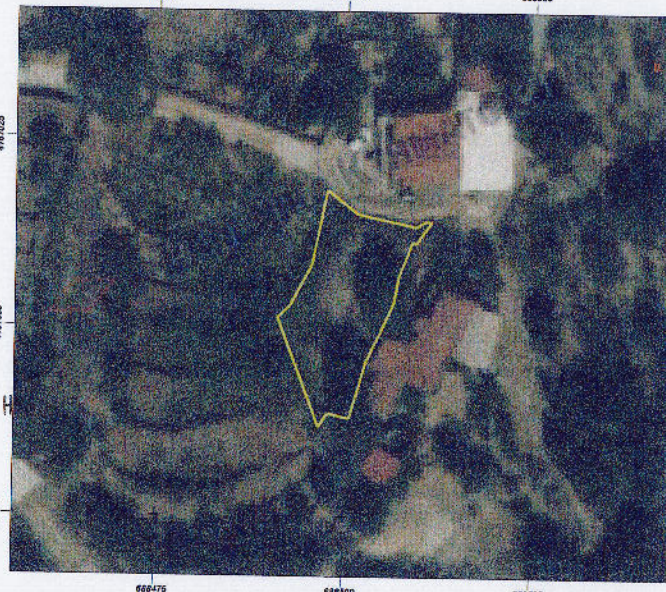
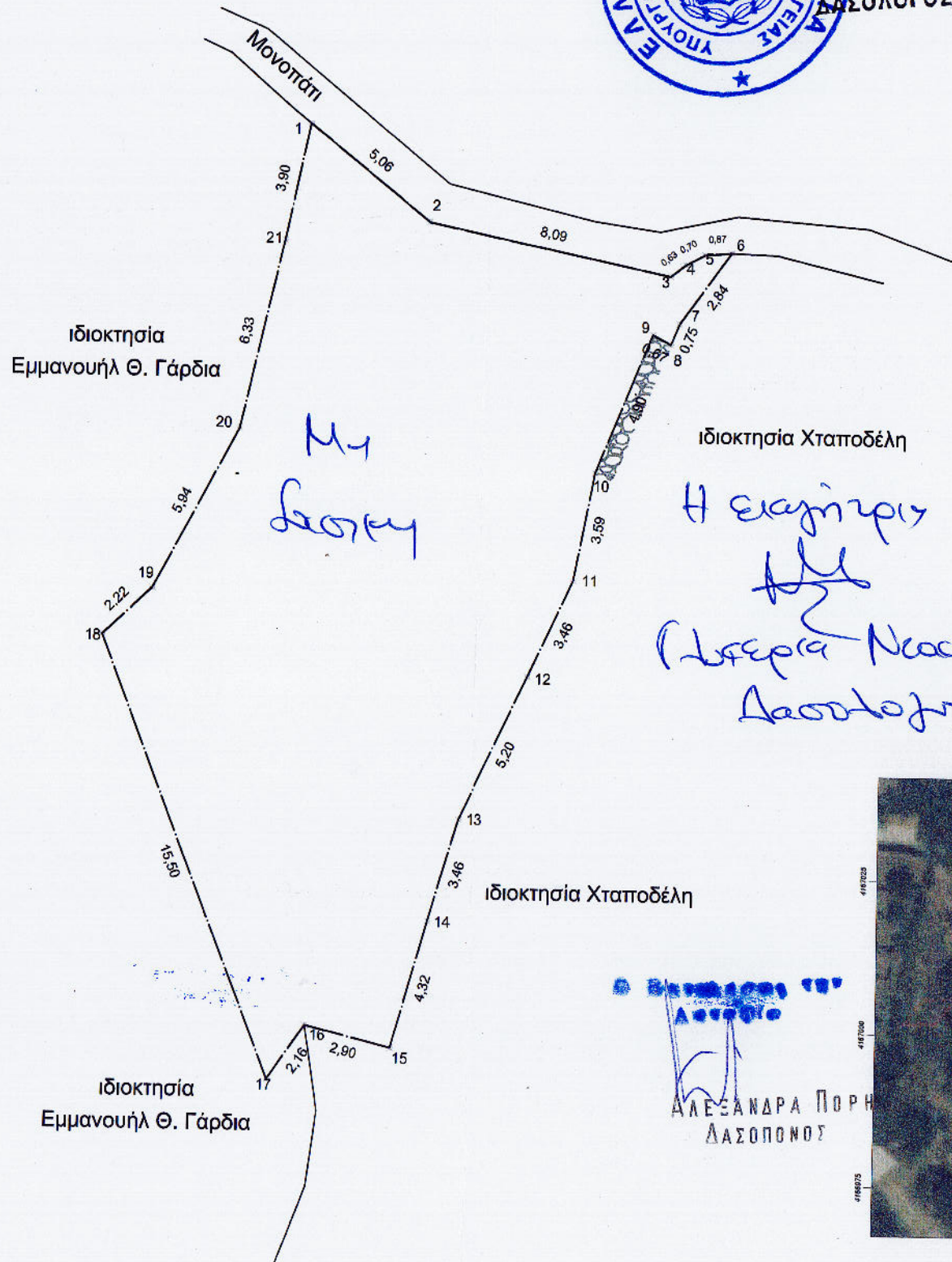

**ΤΕΧΝΙΚΟ ΓΡΑΦΕΙΟ  
 ΜΕΛΕΤΩΝ -ΚΑΤΑΣΚΕΥΩΝ ΟΙΚΟΔΟΜΙΚΩΝ ΕΡΓΩΝ -  
 ΤΟΠΟΓΡΑΦΙΚΩΝ**

**ΤΟΠΟΓΡΑΦΙΚΟ ΔΙΑΓΡΑΜΜΑ**  
 Οικοπέδου ( 1,2,3,...,20,21,1)  
 ιδιοκτησίας Ευαγγελίας Βόλη  
 στο Αυλάκι  
 Δημοτικής Ενότητας Ευδήλου  
 Δήμου Ικαρίας  
**Εοικ= 301,36 μ²** **ΚΛ:1/200**

**ΔΗΛΩΣΗ ΜΗΧΑΝΙΚΟΥ (Ν.651/1977)**  
 Δηλώνω σύμφωνα με το νόμο για το οικόπεδο με τα στοιχεία (1,2,3,...,20,21,1) και εμβαδόν: 301,36 μ² που βρίσκεται στο Αυλάκι της Δημοτικής Ενότητας Ευδήλου του Δήμου Ικαρίας ότι:  
 α) Είναι άρτιο και οικοδομήσιμο κατά παρέκκλιση μετά από έγκριση της Δασικής Υπηρεσίας εφόσον προϋφίσταται ως έχει της 13.3.1981  
 β) Βρίσκεται σε ζώνη ΠΟΑ4Α σύμφωνα με την προταση του ΣΧΟΟΑΠ Ικαρίας (Αριθμ. 15369/451/Φ.ΣΧΟΟΑΠ / ΦΕΚ 198 Α.Α.Π./2013) εκτός Γ.Π.Σ. και εκτός σχεδίου πόλης,  
 γ) Δέν εμπιπτει στις διατάξεις του Ν. 1337/83 περί εισφορών σε γή και χρήμα  
 δ) Εντός αυτού δε διέρχονται εναερίες γραμμές μεταφοράς υψηλής τάσης της ΔΕΗ ή αγωγός φυσικού αερίου  
 ε) Εντός αυτού και κατά μήκος του προσώπου του εν θέματι γεωτεμαχίου υπάρχουν δέντρα  
 στ) Εντός αυτού δε διέρχεται ρέμα  
 ζ) Η απόσταση από τη θάλασσα είναι 250,00 μέτρα  
 η) Δεν έχει γίνει έλεγχος πτλων ιδιοκτησίας

Ο ΜΗΧΑΝΙΚΟΣ

**ΔΗΛΩΣΗ ΙΔΙΟΚΤΗΤΗ (Ν.4030/2011)**  
 Η κάτωθι υπογεγραμμένη Ευαγγελία Βόλη δηλώνω ότι:  
 - τα όρια του οικοπέδου με τα στοιχεία (1,2,3,...,20,21,1) και εμβαδόν 301,36μ² που βρίσκεται στο Αυλάκι της Δημοτικής Ενότητας Ευδήλου του Δήμου Ικαρίας Π.Ε. Ικαρίας Περιφέρειας Βορείου Αιγαίου υποδείχθησαν από εμένα  
 - ευθύνομαι για την ακρίβεια των δηλουμένων ορίων του γεωτεμαχίου και για την ύπαρξη και την αιτία του δικαιωμάτος μου να ζητήσω την έκδοση τοπογραφικού διαγράμματος.

Η ΔΗΛΟΥΣΑ

**ΕΜΒΑΔΟΝ ΟΙΚΟΠΕΔΟΥ**  
 Εμβ.(1,2,3,...,21,22,1): 301,28μ²

**ΠΑΡΑΤΗΡΗΣΕΙΣ:**  
 1. Το διάγραμμα είναι εντεταγμένο στο κρατικό σύστημα συντεταγμένων ΕΓΣΑ '87  
 2. Οι διαστάσεις και τα εμβαδά υπολογίστηκαν αναλυτικά από τις συν/νες των κορυφών  
 3. Η εξάρτηση από το Ε.Γ.Σ.Α. '87 πραγματοποιήθηκε με παρατηρήσεις που διεξήχθησαν τον Νοέμβριο 2021 κάνοντας χρήση του Σταθμού Αναφοράς ΙΚΑΡ (Ικαρία) του ιδιωτικού δικτύου U.R.A.N.U.S της Εταιρείας TREE COMPANY CO. A.E.B.E το οποίο είναι πιστοποιημένο από το Κέντρο Δορυφόρων Διονύσου της Σχολής Α.Τ.Μ του Ε.Μ.Π με συντεταγμένες (x,y,z) = (700523.2352,4164179.1513,89.1990).

**ΟΣΥΝΤΑΞΑΣ** **ΛΑΚΙΟΥ ΜΑΡΙΑ**

**ΗΜΕΡΟΜΗΝΙΑ :**  
**ΝΟΕΜΒΡΗΣ**  
**2021**

**ΜΑΡΙΑ ΑΝΤ. ΛΑΚΙΟΥ**  
 ΔΙΠΛΩΜ. ΠΟΛΙΤΙΚΟΣ ΜΗΧΑΝΙΚΟΣ  
 ΠΑΝΕΠΙΣΤΗΜΙΟΥ ΝΑΡΙΕΡ ΑΓΓΛΙΑΣ  
 ΜΕΛΟΣ ΤΗΣ ΕΠΙΣΤΗΜΟΝΙΚΗΣ ΕΤΑΙΡΕΙΑΣ ΜΗΤΡΩΟΥ 106432  
 ΑΦΜ 300403060 ΔΟΥ: ΑΓΙΟΥ ΚΗΡΥΚΟΥ  
 ΑΓ. ΚΗΡΥΚΟΣ ΙΚΑΡΙΑ 83300 ΤΗΛ: 6979445891