

Η ΓΕ. ΗΚΕ
 45585/2022
 και συνοδεύει το...
 Έγγραφο Η.Υ.Π.Π. για τις...
 εμβνή σε...
 η διεκδικητική υπόθεση...
 Ζόγος...
 2022/2022

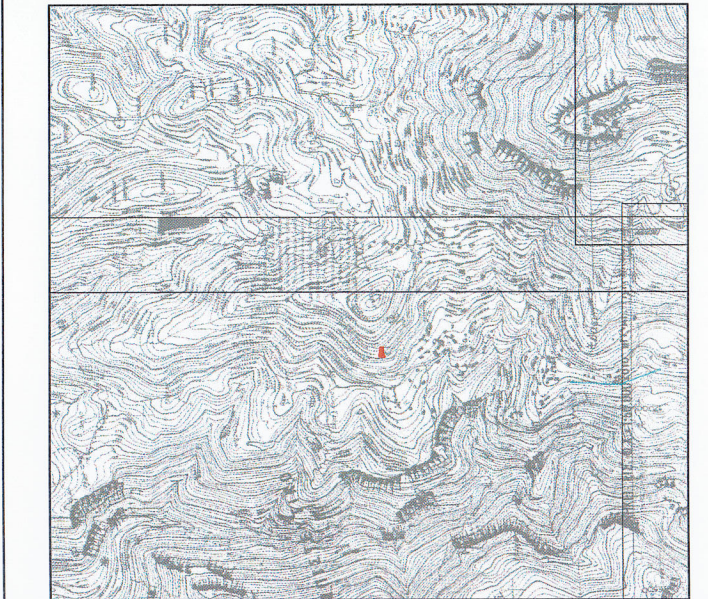

ΠΙΝΑΚΑΣ ΣΥΝΤΕΤΑΓΜΕΝΩΝ
 ΟΙΚΟΠΕΔΩΝ
 ΣΥΜΦΩΝΑ ΜΕ ΤΟ Ε.Γ.Σ.Α. ΤΟΥ 87
 Α Χ=690700,8218 Υ=4163912,9690
 Β Χ=690698,6714 Υ=4163915,1545
 Γ Χ=690698,0451 Υ=4163918,0831
 Δ Χ=690698,2481 Υ=4163920,6313
 Ε Χ=690698,6102 Υ=4163928,8013
 Ζ Χ=690698,6573 Υ=4163931,6396
 Η Χ=690706,3233 Υ=4163931,2179
 Θ Χ=690706,2898 Υ=4163930,8193
 Ι Χ=690726,1973 Υ=4163928,6797
 Κ Χ=690727,1132 Υ=4163919,1956
 Λ Χ=690717,3179 Υ=4163918,3889
 Μ Χ=690713,0329 Υ=4163918,0717
 Ν Χ=690708,7255 Υ=4163917,3811
 Ξ Χ=690705,9273 Υ=4163917,0141
 Ο Χ=690703,4688 Υ=4163915,8502

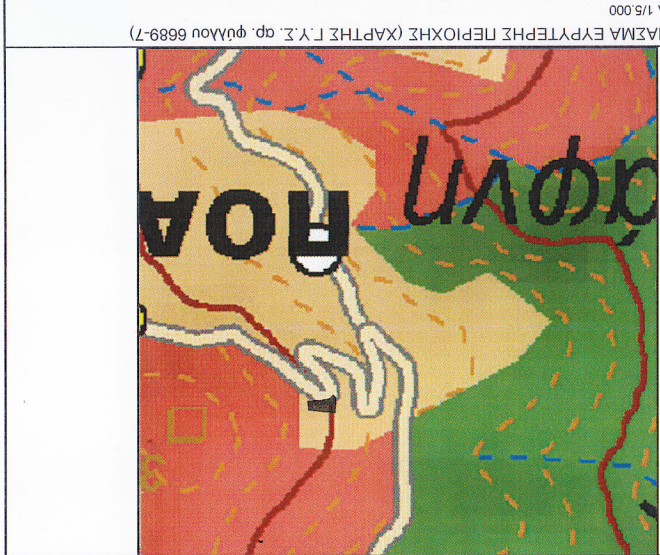
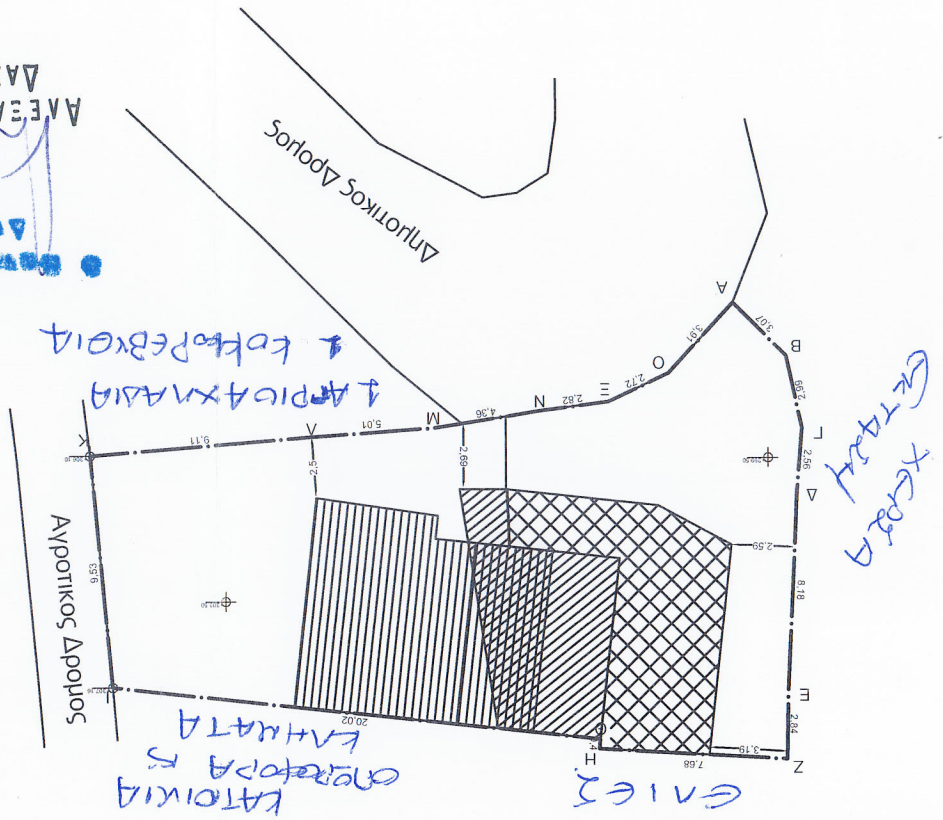
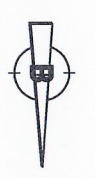

ΕΠΙΧΕΙΡΗΣΙΑΚΟ
 ΔΙΑΣΤΗΜΑ
 ΑΓΕΞΑΝΑΡΑ ΠΟΡΗ
 ΔΑΣΟΝΟΜΟΣ

ΤΕΧΝΙΚΟ ΓΡΑΦΕΙΟ
ΜΕΛΕΤΩΝ - ΚΑΤΑΣΚΕΥΩΝ ΟΙΚΟΔΟΜΙΚΩΝ ΕΡΓΩΝ -
ΤΟΠΟΓΡΑΦΙΚΩΝ
ΤΟΠΟΓΡΑΦΙΚΩΝ

ΤΟΠΟΓΡΑΦΙΚΟ ΔΙΑΓΡΑΜΜΑ
 Οικοπέδου (Α, Β, Γ, ..., Ε, Ο, Α)
 διοικησίας Μίτσοου Ιωάννας
 στην θέση Δαφνη
 Δημοτικής Ενότητας Ευδήλου
 Δήμου Ικαρίας

ΔΗΛΩΣΗ ΜΗΧΑΝΙΚΟΥ (Ν651/1977)
 Δηλώνω σύμφωνα με το νόμο για το οικοπέδο με τα στοιχεία "Α, Β, Γ, ..., Ε, Ο, Α" και εμβαδόν 362,58μ² που βρίσκεται στην θέση Δαφνη Ευδήλου του Δήμου Ικαρίας Π.Ε. Σάμου ότι:
 α) Είναι όριο και οικοδομήσιμο κατά παρακείμενη σύμφωνη με τις πολεοδομικές διατάξεις που ισχύουν σήμερα.
 β) Βρίσκεται εντός προτεινόμενων ορίων οικισμού και είναι όριο και οικοδομήσιμο κατά παρακείμενη και μετά από έγκριση της Δασικής Υπηρεσίας
 γ) Δεν εμπίπτει στις διατάξεις του Ν. 1337/83 περί εισφορών σε γη και χερσίδα
 δ) Ενώς αυτού δε διεργάζονται εναέριες γειττονικές παρεμβάσεις υπέρ της ΔΕΗ ή άλλων φυσικών αερίων, ή πέλας
 ε) Ενώς αυτού και κατά μήκος του προσώπου του εν βήμα γειττονικού δεν υπάρχουν δέντρα
 στ) Ενώς των όρων γεωμετρικών δεν υφίστανται διατηρήσιμα κτίσματα

ΔΗΛΩΣΗ ΔΙΟΙΚΗΤΗ (Ν4030/2011)
 Η κάτωθι υπογεγραμμένη Μίτσοου Ιωάννα δηλώνω ότι:
 - τα όρια του οικοπέδου με τα στοιχεία "Α, Β, Γ, ..., Ε, Ο, Α" και εμβαδόν 362,58μ² που βρίσκεται στην θέση Δαφνη Ευδήλου του Δήμου Ικαρίας Π.Ε. Σάμου υποδείχθηκαν από εμένα
 - εδύναται για την ακρίβεια των δηλούμενων ορίων του γεωμετρικού και για την ύπαρξη και την ακεραιότητα δικαιωμάτων μου να ζητήσω την έκδοση βεβαίωσης δήμου.

ΕΜΒΑΔΟΝ ΓΕΩΜΕΤΡΑΧΙΟΥ
 Εμβα (Α, Β, Γ, ..., Ε, Ο, Α) : 362,58μ²
 ΠΑΡΑΤΗΡΗΣΕΙΣ:
 1. Το διάγραμμα είναι ενταγμένο στο κρατικό σύστημα συντεταγμένων ΕΓΣΑ 87
 2. Οι διαστάσεις και τα εμβαδά υπολογίστηκαν αναλυτικά από τις συντεταγμένες των κορυφών
 3. Η εξέταση από το Ε.Γ.Σ.Α. 87 πραγματοποιήθηκε με παρατηρήσεις που διεξήχθησαν τον Μάιο 2018
 κώντας χρήση του Στόβου Ανοφοράς ΙΚΑΡ (ΙΚΑΡΙΟ) του ιδιωτικού δικτύου U.R.A.N.U.S της Εταιρείας
 TREE COMPANY CO. A.E. Ε.Ε το οποίο είναι πιστοποιημένο από το Κέντρο Δορυφόρων Διοδών της Ε.Υ.Ο.Υ.
 Α.Τ.Μ του Ε.Μ.Π με συντεταγμένες (x,y,z) = (7005223,2352,4164179,1513,89,1990).

Ο Σ Υ Ν Τ Α Ε Α Σ
Σ Τ Η Α Ν Ο Σ Κ Ο Ν Σ Τ Α Ν Τ Ι Ν Ο Σ
Η Μ Ε Ρ Ο Μ Η Ν Ι Α : Μ Α Ι Ο Σ 2 0 1 8
ΣΤΑΝΟΣ Ι. ΚΩΝΣΤΑΝΤΙΝΟΣ
 ΑΙΜΑ. ΑΡΧΙΤΕΚΤΟΝ ΜΗΧΑΝΙΚΟΣ
 Ε.Μ.Σ.Α. 66 GREENOBLE
 ΜΕΝΟΣ Τ.Ε.Ε. ΕΠΙΘΕΣ ΜΗΤΡΩΟΥ 131411
 ΕΥΔΗΛΟΣ ΙΚΑΡΙΑΣ - ΤΗΛ. 22750 31331
 Α.Φ.Μ. 200124248 Δ.Ο.Υ. ΙΚΑΡΙΑΣ