

Πίνακας συντεταγμένων κορυφών στο ΕΓΣΑ '87

α/α	X	Y	α/α	X	Y
α	453051.85	4151411.51	κ	453099.88	4151405.27
β	453049.39	4151429.92	λ	453086.45	4151409.29
γ	453047.80	4151448.36	μ	453073.06	4151410.94
δ	453076.67	4151444.99	ν	453065.91	4151411.33
ε	453088.45	4151443.02			
ζ	453111.03	4151438.65			
η	453112.16	4151417.58			
θ	453108.24	4151411.41			
ι	453108.56	4151405.12			

ΔΗΛΩΣΗ ΜΗΧΑΝΙΚΟΥ (N.651/77)
 Δηλώνω σύμφωνα με το νόμο για το γεωμετρικό με στοιχεία "α,β,γ,δ,ε,ζ,η,θ,ι,κ,λ,μ,ν,σ" και εμβάδων Ε=2134,00μtr, που βρίσκεται στον οικισμό "Λοκείλι", του Δήμου Πόρου, της Π.Ε. Νήσων, α) είναι όριο κ οικοδομήσιμο σύμφωνα με τις πολεοδομικές διατάξεις που ισχύουν σήμερα β) βρίσκεται εντός των ορίων του οικισμού "Λοκείλι" του Δήμου Πόρου.
 γ) Δεν εμπήκει στις διατάξεις του Νόμου 1337/83
 δ) εντός του γεωμετρικού υπάρχει δεξιμένη εμβάδου 65,00μtr και γεωτρήσει με συντεταγμένες στο σύστημα ΕΓΣΑ '87 - X: 453075, Y: 4151415

Ο ΜΗΧΑΝΙΚΟΣ
[Signature]

ΔΗΛΩΣΗ ΙΔΙΟΚΤΗΤΗ (N.4030/2011)
 Ο κάτωθι υπογεγραμμένος ιδιοκτήτης δηλώνω ότι:

- Τα όρια του γεωμετρικού με στοιχεία "α,β,γ,δ,ε,ζ,η,θ,ι,κ,λ,μ,ν,σ" και με εμβάδων 2134,00μtr, που βρίσκεται στον οικισμό της Λοκείλι, του Δήμου Πόρου, της Π.Ε. Νήσων, υπεδείχθησαν από εμένα και ευθυνόμην για την ακρίβεια των δηλωμένων ορίων του γεωμετρικού και για την ύπαρξη και την από του δικαιωμάτος μου να ζητήσω την έκδοση του παρόντος Διαγράμματος.

Ο ΔΗΛΩΩΝ
[Signature]

ΔΗΛΩΣΗ ΜΗΧΑΝΙΚΟΥ ΠΕΡΙ ΚΥΡΩΜΕΝΟΥ ΔΑΣΙΚΟΥ ΧΑΡΤΗ (άρθρο 20 του Ν. 3889/2010, όπως τροποποιήθηκε από το άρθρο 142 παρ.3 του Ν.4483/2017)
 Με στοιχεία μου ευθύνη και γνωρίζοντας τις κυρώσεις που προβλέπονται από τις διατάξεις του άρθρου 8 του Ν. 1599/1986, δηλώνω ότι το γεωμετρικό με στοιχεία "α,β,γ,δ,ε,ζ,η,θ,ι,κ,λ,μ,ν,σ" και εμβάδων Ε=2134,00μtr, που βρίσκεται στον οικισμό "Λοκείλι" του Δήμου Πόρου, της Π.Ε. Νήσων βρίσκεται σε περιοχή εκτός ανάρτησης του μερικής κυρωμένου δασικού χάρτη της περιοχής (ΦΕΚ 44Δ/2018) ο οποίος ισχύει προσωρινά.

Ο ΜΗΧΑΝΙΚΟΣ
[Signature]

ΕΜΒΑΔΩΝ ΓΕΩΤΕΜΑΧΙΟΥ Ε α,β,γ,δ,ε,ζ,η,θ,ι,κ,λ,μ,ν,σ = 2134,00μtr
ΠΑΡΑΤΗΡΗΣΕΙΣ

- Οι διαστάσεις και το εμβάδων υπολογίστηκαν αναλυτικά από τις συντεταγμένες των κορυφών
- Οι συντεταγμένες στο σύστημα ΕΓΣΑ '87 προγινωμοποιήθηκαν με σύστημα GPS και κώνοντας χρήση του Συστήματος εντοπισμού Υψισών.

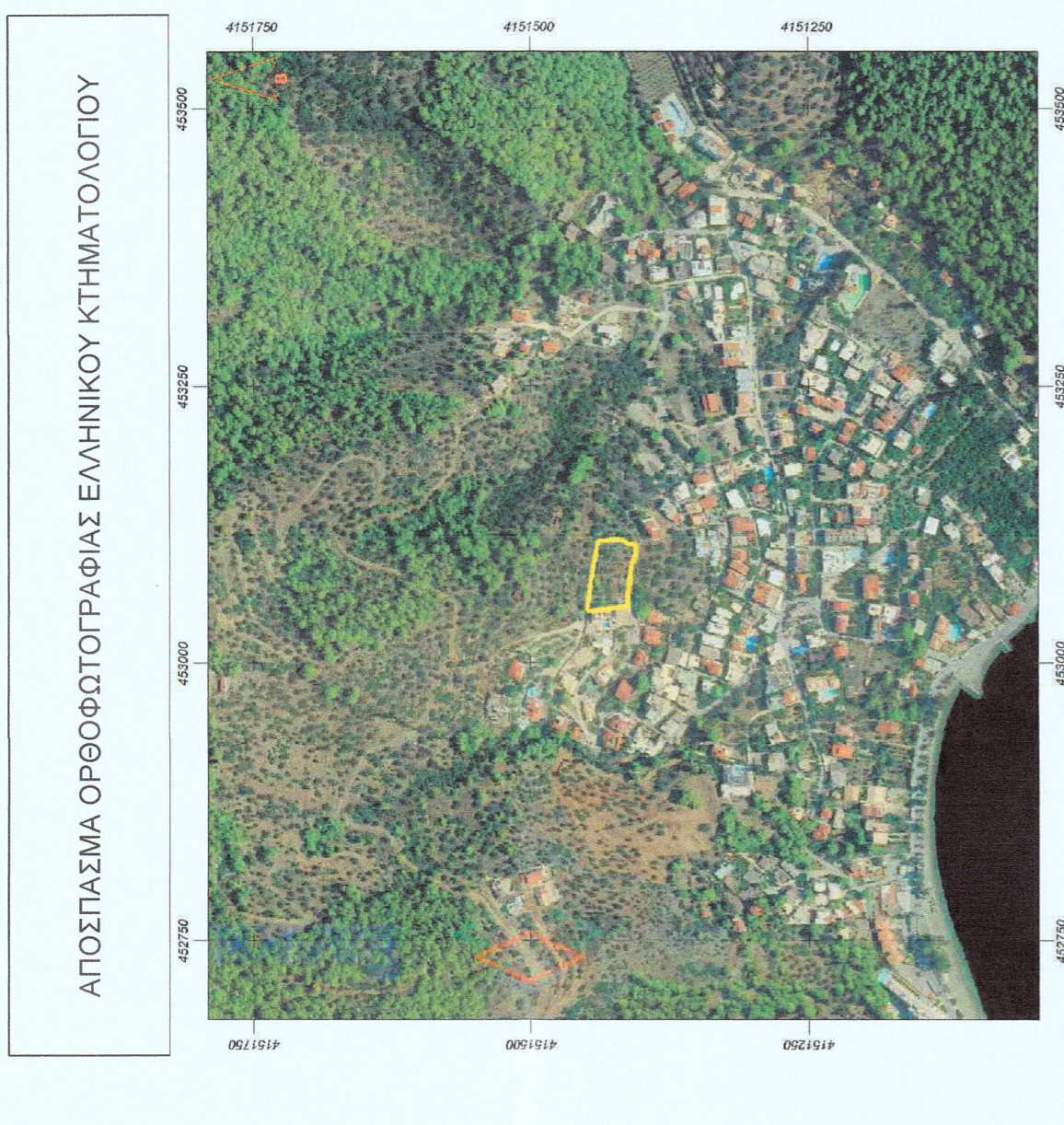
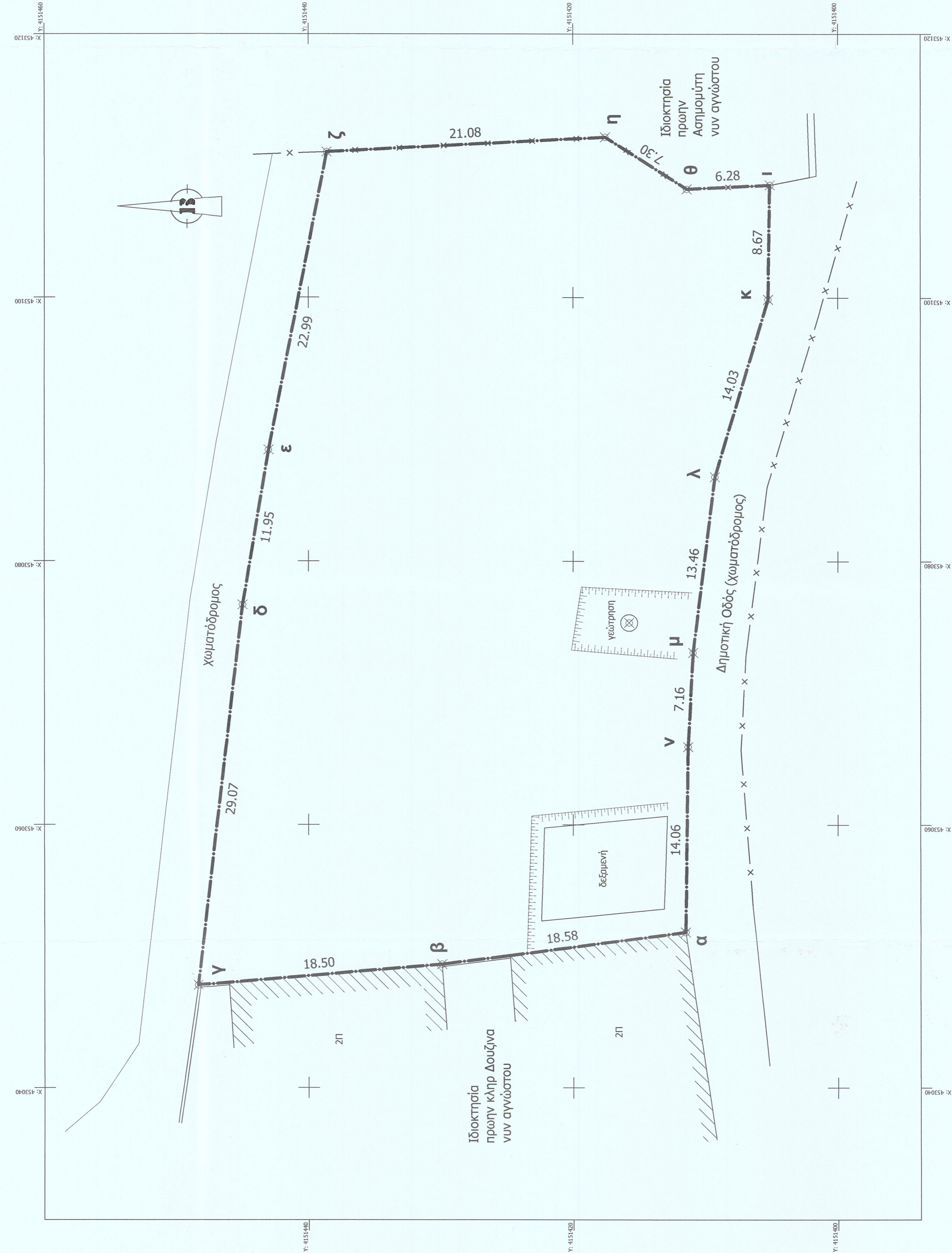

ΟΡΟΙ ΔΟΜΗΣΗΣ
 Π.Δ. 13.03.1981 ΦΕΚ 138Δ/81 - οικισμοί προ 1923 παρέκκλιση προ 13.03.81 Ε=300μtr
 Αρμόττητα: κανόνες Ε=2000μtr προ 25.07.79 Ε=150μtr
 ως είχε προ 02.07.68

Κλίση: 60%
 Ύψος: 7,50μ - όροφος 2 & 10,00μ - όροφος 3
 Σ.Δ.: όπως ορίζεται στο άρθρο 7
 Έγκριση: Δασαρχείου & Αρχαιολογίας

ΥΠΟΜΝΗΜΑ

- Κτίριο
- Ρυμοτομική Γραμμή
- Οικοδομική Γραμμή
- υλοποιημένη μόντρα
- Όριο γεωμετρικού

ΗΛΙΑΣ ΜΑΝΩΛΑΚΟΣ

ΜΕΛΕΤΗΤΗΣ

ΕΡΓΟΔΟΤΗΣ

ΘΕΣΗ

ΘΕΟΔΩΡΟΣ ΚΑΠΙΡΑΛΟΣ

ΔΗΜΟΣ ΠΟΡΟΥ - ΠΕΡΙΦΕΡΕΙΑΚΗ ΕΝΟΤΗΤΑ ΝΗΣΩΝ

ΟΙΚΙΣΜΟΣ "ΑΣΚΕΛΙ"

ΑΡ. ΣΧΕΔ.

ΑΠΟΤΥΠΩΣΗ ΓΕΩΤΕΜΑΧΙΟΥ

ΤΟΠΟΓΡΑΦΙΚΟ ΔΙΑΓΡΑΜΜΑ

ΚΑΙΜΑΚΑ 1: 200

ΗΜ/ΝΙΑ: ΙΟΥΛΙΟΣ 2022

ΣΦΡΑΓΙΔΑ - ΥΠΟΓΡΑΦΗ

ΗΛΙΑΣ ΜΑΝΩΛΑΚΟΣ
 ΔΙΠΛΩΜΑΤΟΣ ΤΟΠΟΓΡΑΦΙΚΟΣ ΜΗΧΑΝΙΚΟΣ
 ΠΛΗΡΗΣ ΕΞΕΛΙΞΗΣ ΠΑΝΕΠΙΣΤΗΜΙΟΥ ΠΑΤΡΟΣ
 ΒΑΣΙΛΕΙΑΔΟΥ - Τ.Κ. 18020 - ΓΑΛΑΤΑΣ
 Α.Μ.Α.Α. 1122333350 - Α.Δ.Υ. Α - ΠΕΙΡΑΙΑ
 ΤΗΛ.: 2298042301 - ΚΙΝ.: 6937287990

ΘΕΩΡΗΣΗ
 ΤΟ ΠΑΡΟΝ ΘΕΩΡΕΙΤΑΙ ΚΑΘ' ΕΞΟΥΣΙΟΤΗΤΑ ΕΓΓΡΑΦΕΤΟΥ ΓΕΩΜΕΤΡΙΚΟΥ ΜΗΧΑΝΙΚΟΥ
 ΠΡΟΣ 35.583/14 - 10-2022
 ΗΡΩΔΗ ΧΑΡΑΚΗ
 ΓΕΩΜΕΤΡΙΚΟΥ ΔΕΚΑΡΧΟΥ ΠΟΡΟΥ
 Πέρας, 14-10-2022

ΚΑΤΑΡΤΙΣΤΗΣ
 ΗΛΙΑΣ ΜΑΝΩΛΑΚΟΣ
 ΠΡΟΪΣΤΑΝΤΗΣ
 ΓΕΩΜΕΤΡΙΚΩΝ ΜΗΧΑΝΙΚΩΝ
 ΤΕΧΝΟΛΟΓΙΚΟΥ ΠΑΝΕΠΙΣΤΗΜΙΟΥ ΠΑΤΡΟΣ
 ΒΑΣΙΛΕΙΑΔΟΥ - Τ.Κ. 18020 - ΓΑΛΑΤΑΣ
 Α.Μ.Α.Α. 1122333350 - Α.Δ.Υ. Α - ΠΕΙΡΑΙΑ
 ΤΗΛ.: 2298042301 - ΚΙΝ.: 6937287990