



ΣΥΝΤΕΤΑΓΜΕΝΕΣ ΚΟΡΥΦΩΝ ΙΔΙΟΚΤΗΣΙΑΣ (ΕΓΣΑ '87)											
A/A	X	Y	A/A	X	Y	A/A	X	Y	A/A	X	Y
A	452622.50	4151247.10	B	452636.79	4151242.72	Γ	452635.73	4151239.14	Δ	452628.75	4151232.27
E	452625.33	4151228.23	Z	452623.04	4151226.21	H	452620.60	4151221.47	Θ	452617.94	4151220.65
I	452613.71	4151218.70									

ΕΜΒΑΔΟΝ ΓΕΩΤΕΜΑΧΙΟΥ : Ε(Α,Β,Γ,Δ,Ε,Ζ,Η,Θ,Ι,Α) = 275.13 τ.μ.

- ΠΑΡΑΤΗΡΗΣΕΙΣ:
1. Το διάγραμμα είναι ενταγμένο στο κρατικό σύστημα συντεταγμένων ΕΓΣΑ '87
 2. Οι διαστάσεις και το εμβαδόν υπολογίσθηκαν αναλυτικά από τις συνίνες των κορυφών
 3. Τα όρια του γεωτεμαχίου είναι τα τελικά όρια της ιδιοκτησίας όπως υποδείχθησαν από τον ιδιοκτήτη.
 4. Τα νέα υψόμετρα της οδού υπολογίσθηκαν βάσει της μέσης στάθμης θάλασσας
 5. Η εξάρτηση από το ΕΓΣΑ '87 πραγματοποιήθηκε με παρατηρήσεις που διεξήχθησαν την 25/11/2017 κάνοντας χρήση του Ελληνικού Συστήματος Εντοπισμού ΗΕΡΟΣ.

ΥΠΕΥΘΥΝΗ ΔΗΛΩΣΗ

Ο κάτωθι υπογεγραμμένος Βασιλάκης Νικόλαος του Δημητρίου, Αγρονόμος Τοπογράφος Μηχανικός με Α.Μ. 75632, έχοντας υπόψη μου τις συνέπειες από ανακριβή τοποθέτηση της έκτασης, δηλώνω ότι η ιδιοκτησία υπό τα στοιχεία Α,Β,Γ,Δ,Ε,Ζ,Η,Θ,Ι,Α εμβαδού 275.13 τ.μ. είναι, τοποθετημένη επακριβώς με δική μου ευθύνη στις παραπλευρώς πινακίδες Γ.Υ.Σ. 6492-7 και 6492-8 και στον ορθοφωτοχάρτη 452-149 κλίμακας :5000.

Ο ΜΗΧΑΝΙΚΟΣ

ΝΙΚΟΛΑΟΣ ΔΗΜ. ΒΑΣΙΛΑΚΗΣ
ΑΓΡΟΝΟΜΟΣ ΤΟΠΟΓΡΑΦΟΣ ΜΗΧΑΝΙΚΟΣ
ΑΡ. ΜΗΤΡ. Γ.Ε.Ε.: 76532
ΚΥΠΡΟΥ 36 - ΠΛ. ΑΜΕΡΙΚΗΣ 112 52
ΑΦΜ: 657292899 - ΔΟΥ ΙΓ' ΑΘΗΝΩΝ
ΤΗΛ. 210 86 68 235 - ΚΙΝ. 6977 991764

ΑΠΟΣΠΑΣΜΑ ΟΡΘΟΦΩΤΟΧΑΡΤΗ ΥΠ' ΑΡΙΘΜΟΝ 452-149 ΚΛΙΜΑΚΑΣ 1:5000

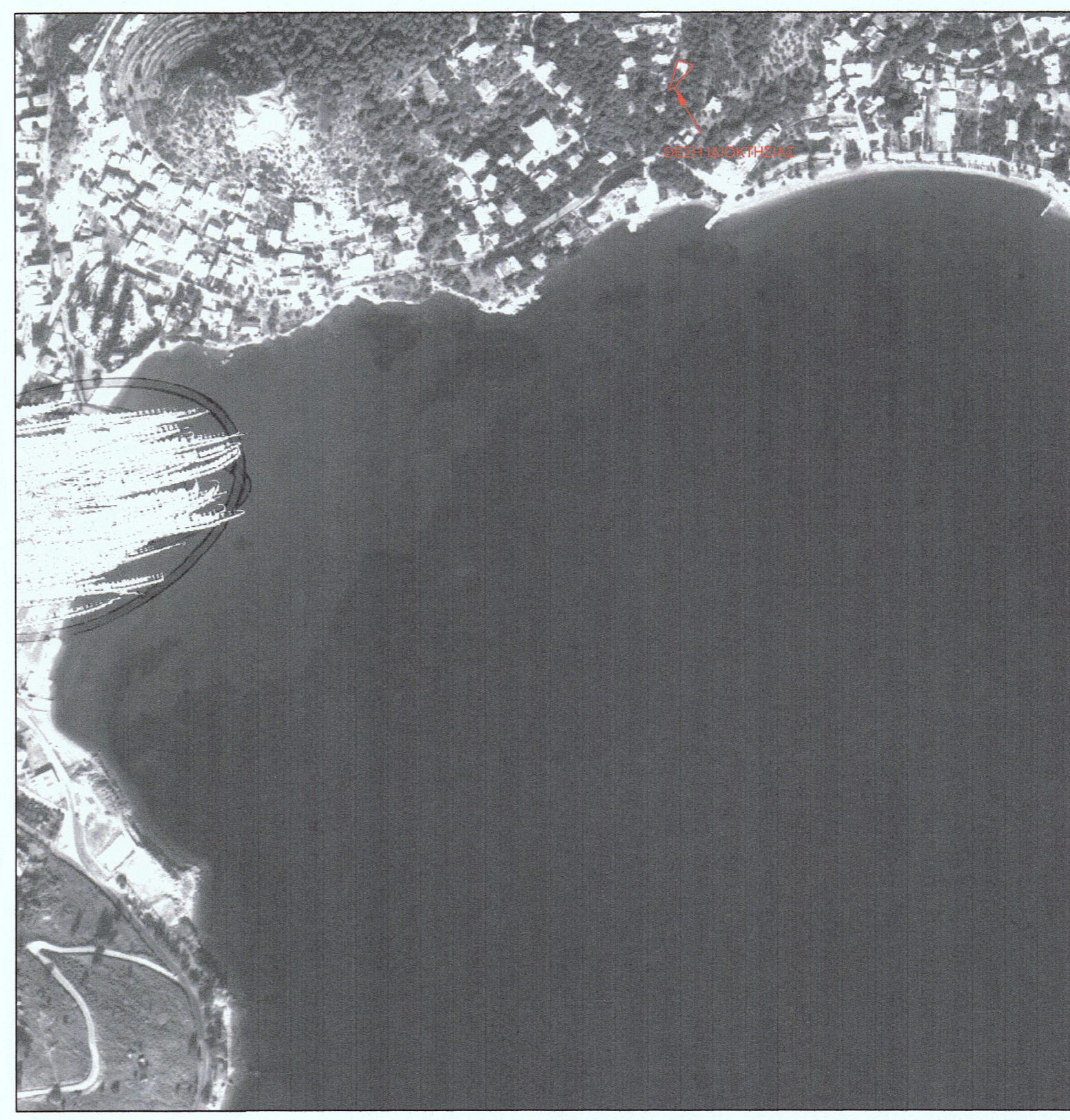

ΑΠΟΣΠΑΣΜΑ ΧΑΡΤΟΥ Γ.Υ.Σ. 6492-7 & 6492-8 ΚΛΙΜΑΚΑΣ 1:5.000

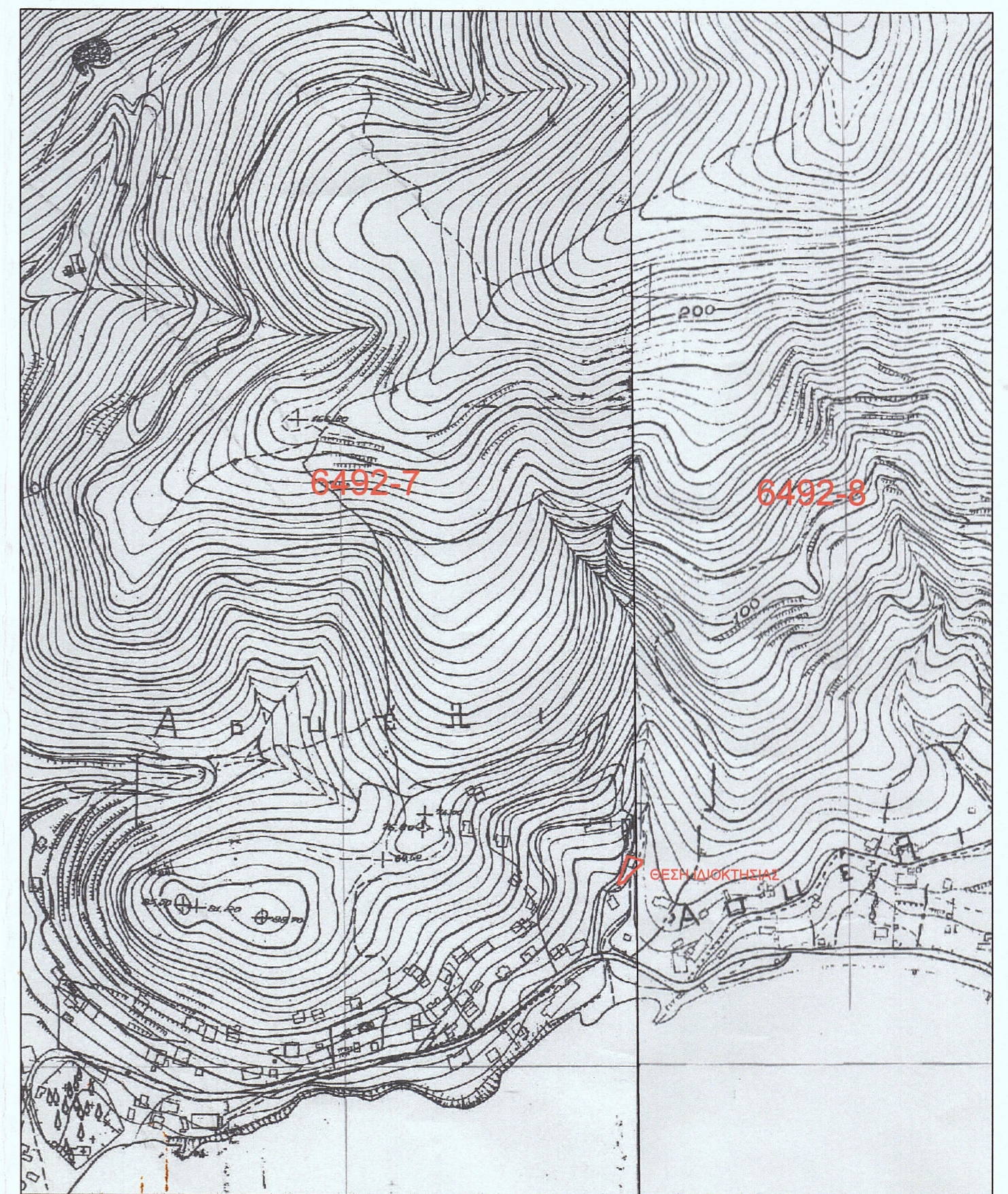

ΜΕΛΕΤΗΤΙΚΟ ΓΡΑΦΕΙΟ:	
ΝΙΚΟΣ ΒΑΣΙΛΑΚΗΣ	
ΤΟΠΟΓΡΑΦΟΣ ΜΗΧΑΝΙΚΟΣ Ε.Μ.Π.	
ΕΛΡΑ - ΚΥΠΡΟΥ 36, Τ.Κ. 11252 - ΑΘΗΝΑ ΤΗΛ: 210-86.68.235, FAX: 210-86.68.236, Email: nvas@otenet.gr	ΜΕΛΕΤΕΣ: ΤΟΠΟΓΡΑΦΙΚΩΝ & ΣΥΓΚΟΙΝΩΝΙΑΚΩΝ ΕΡΓΩΝ
ΕΡΓΟ:	
ΑΠΟΤΥΠΩΣΗ ΙΔΙΟΚΤΗΣΙΑΣ ΣΤΗ ΘΕΣΗ "ΚΡΕΜΙΛΕΣ" ΑΣΚΕΛΙΟΥ ΤΗΣ ΠΕΡΙΦΕΡΕΙΑΣ ΤΟΥ ΔΗΜΟΥ ΠΟΡΟΥ	
ΙΔΙΟΚΤΗΣΙΑ:	
ΠΑΥΛΙΔΗ ΚΩΝΣΤΑΝΤΙΝΟΥ	
ΘΕΜΑ ΣΧΕΔΙΟΥ:	ΚΩΔΙΚΟΣ ΣΧΕΔΙΟΥ: 1 / 1615
ΤΟΠΟΓΡΑΦΙΚΟ ΔΙΑΓΡΑΜΜΑ	
T.1	
ΚΛΙΜΑΚΑ ΣΧΕΔΙΑΣΗΣ: 1 : 200	
ΓΕΩΔΑΙΤΙΚΟ ΣΥΣΤΗΜΑ ΑΝΑΦΟΡΑΣ: ΕΓΣΑ '87	
ΗΜΕΡΟΜΗΝΙΑ	ΔΕΚΕΜΒΡΙΟΣ 2017
ΣΦΡΑΓΙΔΑ - ΥΠΟΓΡΑΦΗ:	
<p>ΘΕΩΡΗΣΗ</p> <p>Το παρόν θεωρείται και επισυνάπτεται στην αριθ. πρωτ. 350364/12-10-2022 από το γραφείο του Δασαρχείου Πόρου</p> <p>12-10-2022</p> <p>Η αναρτηθείσα Προσάρτημα</p> <p>ΚΩΝΣΤΑΝΤΙΝΑ Β. ΑΘΙΝΑ ΔΑΣΑΡΧΕΙΟ ΠΟΡΟΥ</p>	
<p>ΝΙΚΟΛΑΟΣ ΔΗΜ. ΒΑΣΙΛΑΚΗΣ ΑΓΡΟΝΟΜΟΣ ΤΟΠΟΓΡΑΦΟΣ ΜΗΧΑΝΙΚΟΣ ΑΡ. ΜΗΤΡ. Γ.Ε.Ε.: 76532 ΚΥΠΡΟΥ 36 - ΠΛ. ΑΜΕΡΙΚΗΣ 112 52 ΑΦΜ: 657292899 - ΔΟΥ ΙΓ' ΑΘΗΝΩΝ ΤΗΛ. 210 86 68 235 - ΚΙΝ. 6977 991764</p>	