

ΣΗΜΕΙΩΣΗ

ΤΟ ΠΑΡΟΝ Τ.Δ. ΕΙΝΑΙ ΕΞΑΡΤΗΜΕΝΟ ΑΠΟ ΤΟ ΚΡΑΤΙΚΟ ΣΥΣΤΗΜΑ ΣΥΝΤΕΤΑΓΜΕΝΩΝ ΕΓΣΑ 87. Η ΕΞΑΡΤΗΣΗ ΠΡΑΓΜΑΤΟΠΟΙΗΘΗΚΕ ΜΕ ΤΟ ΣΥΣΤΗΜΑ GRS-1N GNSS ΤΟΥ ΔΙΚΤΥΟΥ URANUS ΤΗΣ TOPCON ΣΥΜΦΩΝΑ ΜΕ ΤΟ ΕΛΛΗΝΙΚΟ ΣΥΣΤΗΜΑ ΕΝΤΟΠΙΣΜΟΥ ΝΕΡΟΣ ΜΕ ΤΗ ΧΡΗΣΗ GPS ΚΑΙ GLONASS.

ΔΗΛΩΣΗ Ν.651/77

Ο ΠΑΡΑΚΑΤΟ ΥΠΟΓΡΑΦΩΝ ΜΠΑΛΚΑΜΟΣ ΕΥΓΕΝΙΟΣ Π-Μ ΔΗΛΩΝΩ ΥΠΕΥΘΥΝΑ ΟΤΙ ΤΟ ΓΕΩΤΕΜΑΧΙΟ ΠΟΥ ΦΑΙΝΕΤΑΙ ΣΤΟ ΠΑΡΟΝ ΤΟΠΟΓΡΑΦΙΚΟ ΔΙΑΓΡΑΜΜΑ ΕΙΝΑΙ ΑΡΤΙΟ ΚΑΙ ΟΙΚΟΔΟΜΗΣΙΜΟ ΣΥΜΦΩΝΑ ΜΕ ΤΙΣ ΚΕΙΜΕΝΕΣ ΔΙΑΤΑΞΕΙΣ. ΥΠΑΓΕΤΑΙ ΣΤΗΝ παρ. 5 του Αρθρου 4 του Π.Δ. 24.05.1985/ΦΕΚ 181Δ/03.05.1985. ΒΡΙΣΚΕΤΑΙ ΣΕ ΖΩΝΗ Η ΟΠΟΙΑ ΔΕΝ ΠΕΡΙΛΑΜΒΑΝΕΙ ΔΙΑΣΠΑΡΤΟ ή ΣΥΝΕΚΤΙΚΟ ΤΜΗΜΑ ΤΟΥ ΟΙΚΙΣΜΟΥ ΚΑΙ Η ΟΠΟΙΑ ΑΠΟΚΟΠΕΤΑΙ ΑΠΟ ΤΟ ΡΕΜΜΑ [ΝΤΑΡΑΣ] ΚΑΤΑ ΣΥΝΕΠΕΙΑ ΤΟ ΓΕΩΤΕΜΑΧΙΟ ΥΠΑΓΕΤΑΙ ΣΤΙΣ ΔΙΑΤΑΞΕΙΣ ΤΟΥ Π.Δ. 24/31.05.1985/ΦΕΚ 270 Δ ΒΡΙΣΚΕΤΑΙ ΣΕ ΠΕΡΙΟΧΗ ΕΚΤΟΣ ΑΝΑΡΤΗΣΗΣ ΤΩΝ ΔΑΣΙΚΩΝ ΧΑΡΤΩΝ. ΓΙΑ ΤΟ ΔΑΣΙΚΟ Η ΜΗ ΧΑΡΑΚΤΗΡΑ ΤΟΥ ΑΠΑΙΤΕΙΤΑΙ ΒΕΒΑΙΩΣΗ ΤΗΣ ΑΡΜΟΔΙΑΣ ΔΑΣΙΚΗΣ ΥΠΗΡΕΣΙΑΣ

ΕΜΒΑΔΟΝ

$E=(1,2,...,24,1)=6887.64 \text{ M}^2$

ΟΙΚΙΣΜΟΣ: ΛΑΓΑΝΑΣ Δ/Ε ΠΗΝΕΙΑΣ ΔΗΜΟΥ ΗΛΙΔΑΣ ΔΗΜΟΥ ΗΛΙΔΑΣ

ΑΠΟΦΑΣΗ ΝΟΜΑΡΧΗ ΗΛΕΙΑΣ

Αριθ. οικ. 3918 ΦΕΚ 719 Δ/24.12.1990

ΑΡΤΙΟΤΗΤΑ

1. ΚΑΤΑ ΚΑΝΟΝΑ

E=500.00 M²

ΠΡΟΣΩΠΟ

A. 10.00 M για Eοικ<500.00 M²

B. 15.00 M για Eοικ>500.00 M²

Γ. 12.00 M για οσα δημιουργηθηκαν προ της 04.11.2011

2. ΚΑΤΑ ΠΑΡΕΚΚΛΙΣΗ οποιοδήποτε εμβαδον και διαστασεις προ της 03.05.1985

ΟΡΟΙ ΔΟΜΗΣΗΣ

Π.Δ 24.04.85 ΦΕΚ 181 Δ/03.05.85

Π.Δ 14.02.87 ΦΕΚ 133 Δ/23.02.87

Π.Δ 04.11.11 ΦΕΚ 289 ΑΑΠ/2011

ΚΑΤΗΓΟΡΙΑ ΟΙΚΙΣΜΟΥ Β3.1

ΚΑΛΥΨΗ:

Π.Κ=0.60

Π.Κ=0.60 εως 0.70 για Eοικ<200.00 M²

ΣΥΝΤΕΛΕΣΤΗΣ ΔΟΜΗΣΗΣ:

1. Eοικ=240.00 M²+40.00 M² παταρι ξηρας δομησης για Eοικ<700.00 M²

2. Eοικ=400.00 M² για Eοικ>700.00 M²

3. Σ.Δ=1 και Eοικ=200.00 M² για Eοικ<200.00 M²

Δ=2.50 M, Ηοικ=7.50 M +ΣΤΕΓΗ

ΤΙΤΛΟΙ

ΣΥΜΒΟΛΑΙΟ 1038/08.01.1966/ΑΙΚ. ΦΑΣΣΟΥ/ΑΜΑΛΙΑΔΑ

ΔΗΛΩΣΗ ΟΡΙΩΝ

ΤΑ ΟΡΙΑ ΥΠΟΔΕΙΧΤΗΚΑΝ ΜΕ ΑΠΟΚΛΕΙΣΤΙΚΗ ΕΥΘΥΝΗ ΤΟΥ ΕΚΠΡΟΣΩΠΟΥ ΤΗΣ ΙΔΙΟΚΤΗΤΡΙΑΣ ΝΙΚΟΛΑΤΟΠΟΥΛΟΥ ΚΩΝΣΤΑΝΤΙΝΟΥ ΚΑΙ ΥΛΟΠΟΙΗΘΗΚΑΝ ΣΩΣΤΑ ΠΑΝΩ ΣΤΟ ΕΔΑΦΟΣ

Θ Ε Ω Ρ Η Σ Η

Θεωρείται το παρόν τοπογραφικό διάγραμμα το οποίο και αποτελεί αναπόσπαστο τμήμα της υπ' αριθμ. 345938 πράξης Χαρακτηρισμού μας ως έχει ή με τις αναφερόμενες παρατηρήσεις. Αμαλιάδα..... 10-10-2022



Προϊστάμενος Δασαρχείου Αμαλιάδας

Θωμάς Διονύσιος Δασολόγος με βαθμό Α'

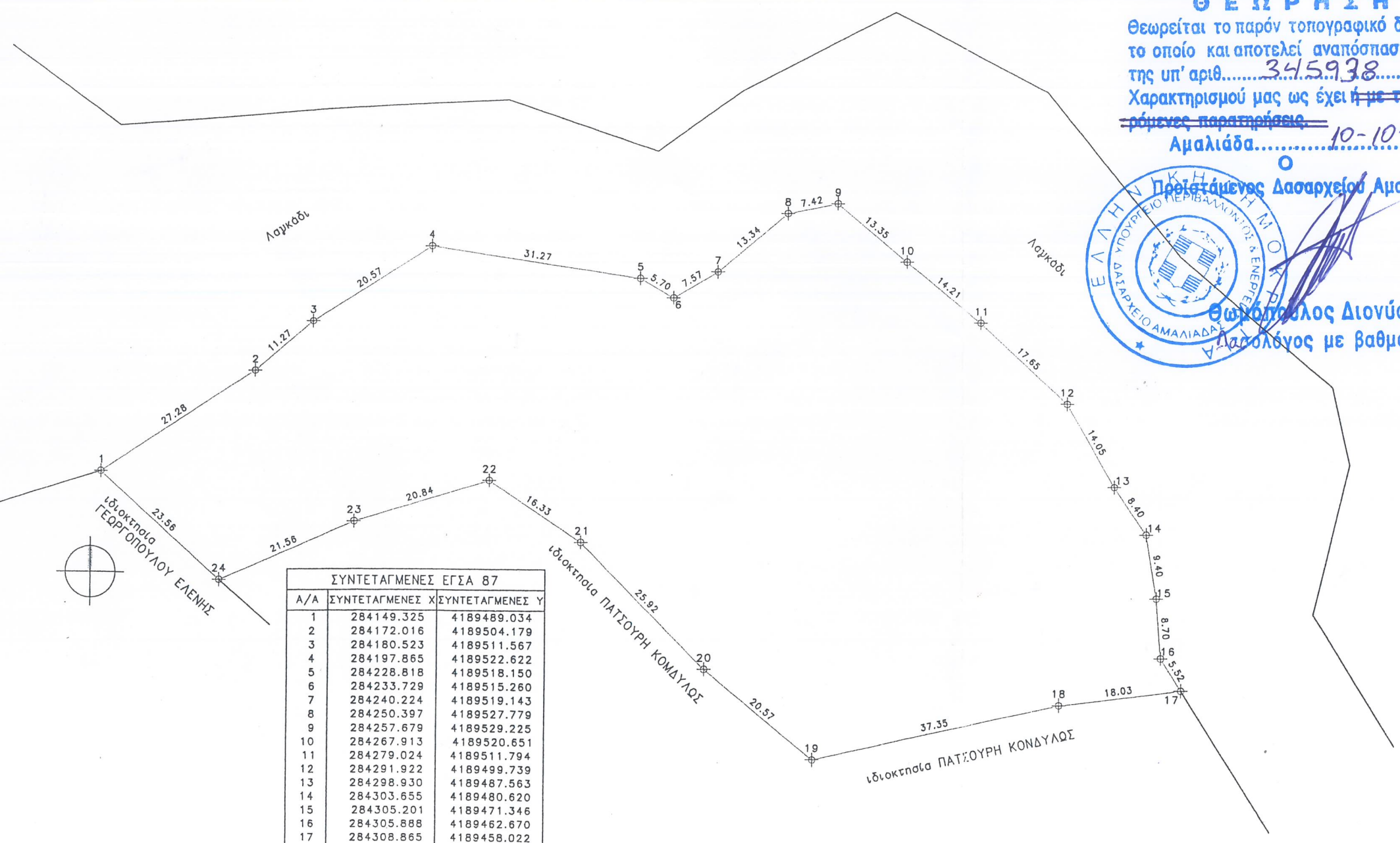

ΣΥΝΤΕΤΑΓΜΕΝΕΣ ΕΓΣΑ 87		
A/A	ΣΥΝΤΕΤΑΓΜΕΝΕΣ X	ΣΥΝΤΕΤΑΓΜΕΝΕΣ Y
1	284149.325	4189489.034
2	284172.016	4189504.179
3	284180.523	4189511.567
4	284197.865	4189522.622
5	284228.818	4189518.150
6	284233.729	4189515.260
7	284240.224	4189519.143
8	284250.397	4189527.779
9	284257.679	4189529.225
10	284267.913	4189520.651
11	284279.024	4189511.794
12	284291.922	4189499.739
13	284298.930	4189487.563
14	284303.655	4189480.620
15	284305.201	4189471.346
16	284305.888	4189462.670
17	284308.865	4189458.022
18	284290.971	4189455.806
19	284254.526	4189447.644
20	284238.581	4189460.647
21	284220.205	4189478.929
22	284206.582	4189487.936
23	284186.651	4189481.840
24	284166.854	4189473.291

ιδιοκτήτης:
ΓΕΩΡΓΟΠΟΥΛΟΣ ΧΡΗΣΤΟΣ
εργο:
ΑΠΟΤΥΠΩΣΗ ΓΕΩΤΕΜΑΧΙΟΥ
τοποθεσία:
Θέση: [ΓΟΥΒΟΥΛΑ]
ΕΝΤΟΣ ΤΗΣ ΖΩΝΗΣ ΤΩΝ 800 Μ ΑΠΟ ΤΟ ΚΕΝΤΡΟ ΤΟΥ ΟΙΚΙΣΜΟΥ [ΛΑΓΑΝΑΣ]
εκτός ορίων οικισμού [ΛΑΓΑΝΑΣ]
Τ/Κ ΛΑΓΑΝΑ
Δ/Ε ΠΗΝΕΙΑΣ
ΔΗΜΟΥ ΗΛΙΔΑΣ
μελετητές:
ΜΠΑΛΚΑΜΟΣ ΕΥΓΕΝΙΟΣ ΠΟΛ-ΜΗΧ

θεμα σχεδίου:
ΤΟΠΟΓΡΑΦΙΚΟ ΔΙΑΓΡΑΜΜΑ ΓΕΩΤΕΜΑΧΙΟΥ

κωδικος μελέτης: TG-GEORGX1

αριθμος σχεδίου: T1

κλίμακες: 1/750

ΕΥΓΕΝΙΟΣ Ν ΜΠΑΛΚΑΜΟΣ
ΔΙΠΛΩΜ. ΠΟΛΙΤΙΚΟΣ ΜΗΧΑΝΙΚΟΣ
ΜΕΛΟΣ ΤΗΣ ΕΤΕΑΕΚ ΜΗΠΡΟΣΟΥ 37414
ΚΑΛΑΒΡΥΤΩΝ 34 ΑΜΑΛΙΑΔΑ
ΤΗΛ. (0622) 23.079

ημερομηνια: 15.05.2018