

**ΕΜΒΛΑΔΟΜΕΤΡΗΣΕΙΣ**

- ΕΜΒΛΑΔΟΝ ΣΥΝΟΛΙΚΗΣ ΙΔΙΟΚΤΗΣΙΑΣ (Α.Β.Γ.Δ.Ε.Ζ.Η.Θ.Ι.Κ.Λ.Α.)= 430,00τ.μ. (ποσοστό 100%)
- ΕΜΒΛΑΔΟΝ ΤΜΗΜΑΤΟΣ 1 ΙΔΙΟΚΤΗΣΙΑΣ (Α.Β.Γ.Δ.Η.Θ.Ι.Κ.Λ.Α.)= 215,00τμ (ποσοστό 50%)
- ΕΜΒΛΑΔΟΝ ΤΜΗΜΑΤΟΣ 2 ΙΔΙΟΚΤΗΣΙΑΣ (Δ.Ε.Ζ.Η.Δ.)= 215,00τμ (ποσοστό 50%)

**ΠΑΡΑΤΗΡΗΣΕΙΣ:**

1. Το σχέδιωμα είναι ενταγμένο στο κρατικό σύστημα συντεταγμένων ΕΤΣΑ '87
2. Η εδραίωση από το ΕΤΣΑ '87 πραγματοποιήθηκε με σύστημα GPS και μέσωντας χρήση του Ελληνικού Συστήματος Εντασμού ΗΕΡΟΣ.
3. Το όριο της ιδιοκτησίας εδωθήσαν εμπόδου των μετρήσεων από την ιδιοκτησία.

**ΥΠΕΥΘΥΝΗ ΔΗΛΩΣΗ ΤΟΥ Ν.Δ. 651/77**

Διότι ο σύμφωνο με το Νόμο για το οποίο με στοιχεία Α.Β.Γ.Δ.Ε.Ζ.Η.Θ.Ι.Κ.Λ.Α. και εμβαδόν Ε=430,00τμ, που βρίσκεται εντός οικισμού Άνω Παυλιανής του Δήμου Λαμιέων, Περιφέρειας Ενδοχώρας Θεσσαλίας, ότι:

- α) είναι άρτο και αναδιαμορφώσιμο κατά παράβαση, σύμφωνα με τις ισχύουσες πολεοδομικές διατάξεις που ισχύουν σήμερα,
- β) βρίσκεται εντός ορίων οικισμού Νέας Παυλιανής και εντός ΣΧΕ,
- γ) στην περιοχή του ακινήτου δεν έχει κτισθεί πρόξη εφαρμογής και δεν εμπόδιζε στις διατάξεις του Ν. 1337/83 περί ενοικίου σε γη και χερσίον,
- δ) εντός αυτού δε διεργοντα ενδείξεις γραμμές μεταφορές υψηλής τάσης της ΔΕΗ, οχυρός φυσικός αερίου ή οδός προδιασμένη του 1923
- ε) εντός αυτού και κατά μέρος του προαύου του εν θέμα οικισμού δεν υπάρχουν δέντρα ,
- στ) εντός αυτού ή σε απόσταση μικρότερη των 20μ. από αυτό διεργοντα ρέμα και
- η) εντός των όρων ιδιοκτησιών δεν υφίστανται διακρίσεις κατοικίας.

ΨΗΦΙΑΚΑ ΥΠΟΓΕΓΡΑΜΜΕΝΟ ΑΠΟ ΚΟΣΜΙΑ-ΑΛΕΞΑΝΔΡΟ ΤΣΩΝΗ, Π.Ι.Μ. Α.Μ. Τ.Ε.Ε. 144177

Λαμία, Σεπτέμβριος 2019  
Ο Μηχανικός

Τσώνης Κοςμάς-Αλέξανδρος  
Πολίτης Μηχανικός

ΚΛΙΜΑΚΑ 1/100	ΤΣΩΝΗΣ ΚΟΣΜΑΣ-ΑΛΕΞΑΝΔΡΟΣ ΠΟΛΙΤΙΚΟΣ ΜΗΧΑΝΙΚΟΣ ΡΟΖΑΚΗ ΑΓΓΕΛΗ 32 - ΛΑΜΙΑ Τηλ. 22310-22769
ΘΕΜΑ :	ΤΟΠΟΓΡΑΦΙΚΟ ΔΙΑΓΡΑΜΜΑ
ΕΡΓΟ :	ΤΑΧΥΜΕΤΡΙΚΗ ΑΠΟΤΥΠΩΣΗ ΙΔΙΟΚΤΗΣΙΑΣ
ΘΕΣΗ :	ΕΝΤΟΣ ΟΙΚΙΣΜΟΥ ΑΝΩ ΠΑΥΛΙΑΝΗΣ ΔΗΜΟΥ ΛΑΜΙΕΩΝ
ΕΡΓΟΔΟΤΗΣ :	ΑΙΚΑΤΕΡΙΝΗ ΑΝΑΣΤΑΣΙΟΥ
ΗΜΕΡΟΜΗΝΙΑ :	ΣΕΠΤΕΜΒΡΙΟΣ 2019
ΑΡ. ΣΧΕΔΙΟΥ Τ.1	

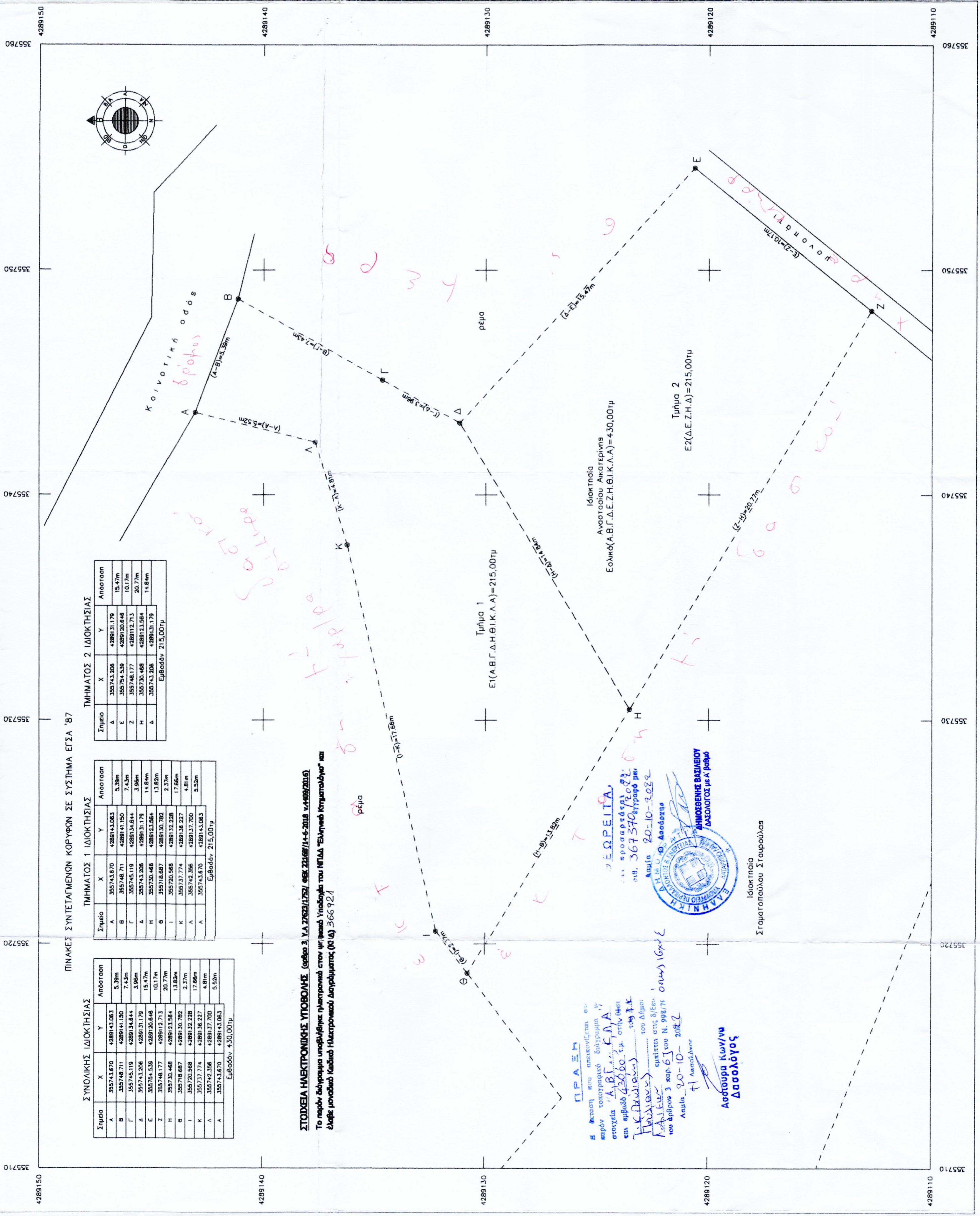

**ΤΜΗΜΑΤΟΣ 2 ΙΔΙΟΚΤΗΣΙΑΣ**

Σημείο	X	Y	Απόσταση
Α	355743.206	4289131.179	15.97m
Ε	355754.539	4289120.646	10.17m
Ζ	355748.177	4289112.713	20.77m
Η	355730.468	4289131.564	14.84m
Δ	355743.206	4289131.179	14.84m
Εμβαδόν 215,00τμ			

**ΤΜΗΜΑΤΟΣ 1 ΙΔΙΟΚΤΗΣΙΑΣ**

Σημείο	X	Y	Απόσταση
Α	355743.670	4289141.083	5.39m
Β	355748.711	4289141.150	7.43m
Γ	355745.119	4289134.644	3.96m
Δ	355743.206	4289131.179	15.47m
Ε	355754.539	4289120.646	10.17m
Ζ	355748.177	4289112.713	20.77m
Η	355730.468	4289131.564	13.82m
Θ	355718.687	4289130.782	2.37m
Ι	355720.388	4289132.228	17.86m
Κ	355737.774	4289136.227	4.81m
Λ	355742.356	4289137.700	5.53m
Α	355743.670	4289141.083	5.39m
Εμβαδόν 215,00τμ			

**ΣΥΝΟΛΙΚΗΣ ΙΔΙΟΚΤΗΣΙΑΣ**

Σημείο	X	Y	Απόσταση
Α	355743.670	4289141.083	5.39m
Β	355748.711	4289141.150	7.43m
Γ	355745.119	4289134.644	3.96m
Δ	355743.206	4289131.179	15.47m
Ε	355754.539	4289120.646	10.17m
Ζ	355748.177	4289112.713	20.77m
Η	355730.468	4289131.564	13.82m
Θ	355718.687	4289130.782	2.37m
Ι	355720.388	4289132.228	17.86m
Κ	355737.774	4289136.227	4.81m
Λ	355742.356	4289137.700	5.53m
Α	355743.670	4289141.083	5.39m
Εμβαδόν 430,00τμ			

**ΣΤΟΙΧΕΙΑ ΗΛΕΚΤΡΟΝΙΚΗΣ ΥΠΟΒΟΛΗΣ (αρθρο 3, γ.λ. 27623/175/ ΦΕΚ 22168/14-6-2018 γ.λ.499/2016)**

Το παρόν σχέδιωμα υποβλήθηκε ηλεκτρονικά στον ψηφιακό Υποδοχέα του ΝΠΔΔ "Ελληνικό Κτηματολόγιο" και έλαβε μοναδικό κωδικό Ηλεκτρονικού Διαγράμματος (ΘΙ Δ) 366 924

**ΠΡΑΞΗ**  
Η έκταση που απεικονίζεται σε παρόν τοπογραφικό διάγραμμα ή στοιχεία Α.Β.Γ.Δ.Ε.Ζ.Η.Θ.Ι.Κ.Λ.Α. και εμβαδόν 430,00 τμ. στην θέση Ν.Κ. Παυλιανής του Δήμου Λαμιέων, Περιφέρειας Ενδοχώρας Θεσσαλίας, εμπίπτει στις διατάξεις του άρθρου 3 παρ. 6 του Ν. 998/75 (α.π.ν) (6/24/2018) Λαμία 20-10-2018  
Η Αστυνόμενος  
Αστυνόμενος Κων/νου Δασολόγος



Ιδιοκτήτρια  
Σταματοπούλου Σταυρούλας

Ιδιοκτήτρια  
Αναστασία Αικατερίνη  
Εομικό(Α.Β.Γ.Δ.Ε.Ζ.Η.Θ.Ι.Κ.Λ.Α.)=430,00τμ

Τμήμα 2  
Ε2(Δ.Ε.Ζ.Η.Δ.)=215,00τμ

Τμήμα 1  
Ε1(Α.Β.Γ.Δ.Η.Θ.Ι.Κ.Λ.Α.)=215,00τμ