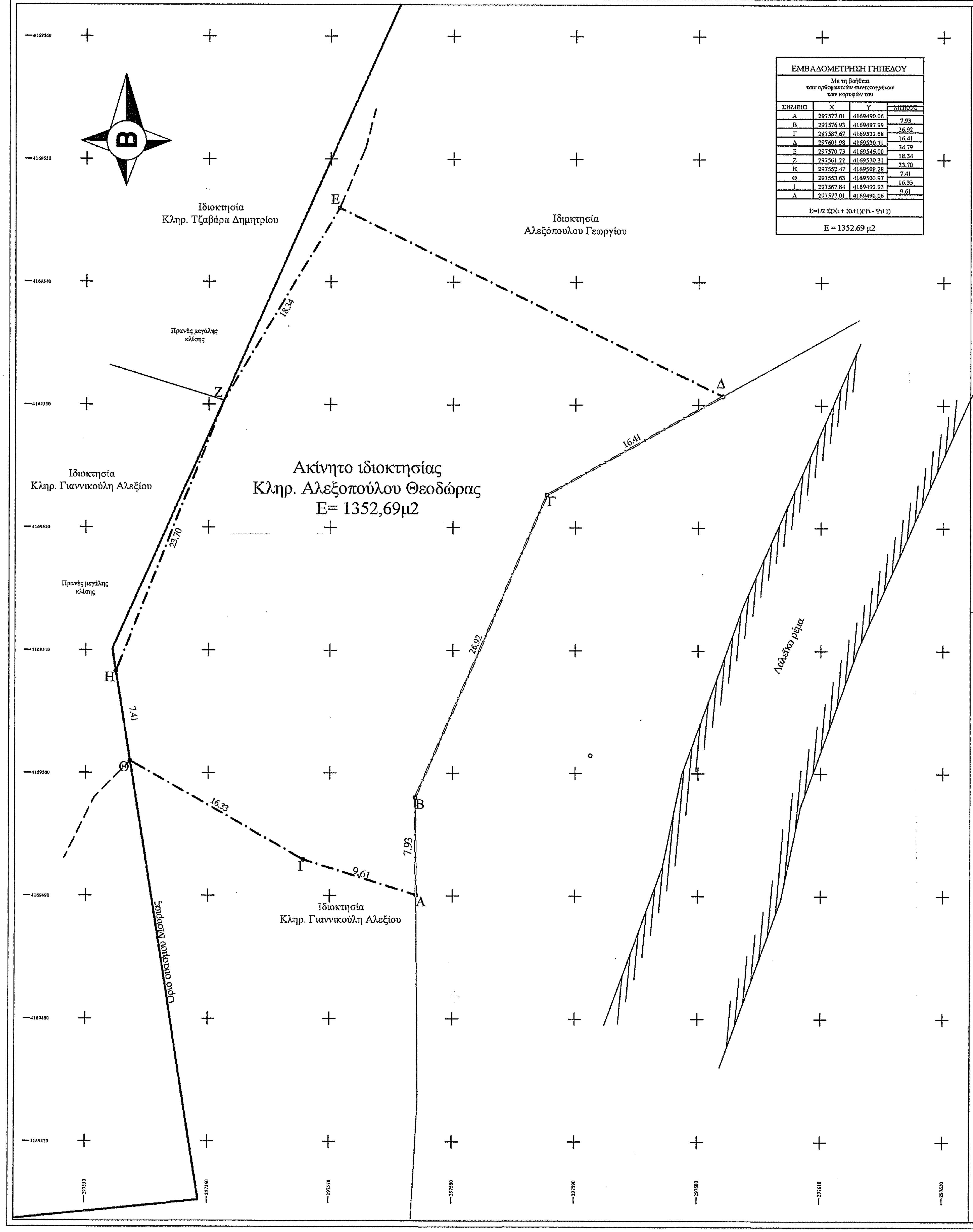

ΕΜΒΑΔΟΜΕΤΡΗΣΗ ΓΗΠΕΔΟΥ			
Με τη βοήθεια των ορθογωνικών συντεταγμένων των κορυφών του			
ΣΗΜΕΙΟ	X	Y	ΜΗΚΟΣ
Α	297577.01	4169490.06	
Β	297576.93	4169497.99	7.93
Γ	297587.67	4169522.68	26.92
Δ	297601.98	4169530.71	16.41
Ε	297570.73	4169546.00	34.79
Ζ	297561.22	4169530.31	18.34
Η	297552.47	4169508.28	23.70
Θ	297553.63	4169500.97	7.41
Ι	297567.84	4169492.93	16.33
Α	297577.01	4169490.06	9.61
Ε=1/2 Σ(Xι + Xι+1)(Ψι - Ψι+1)			
Ε = 1352.69 μ2			

Απόσπασμα Χάρτη 1/50.000
Φ.Χ. : Ολυμπία

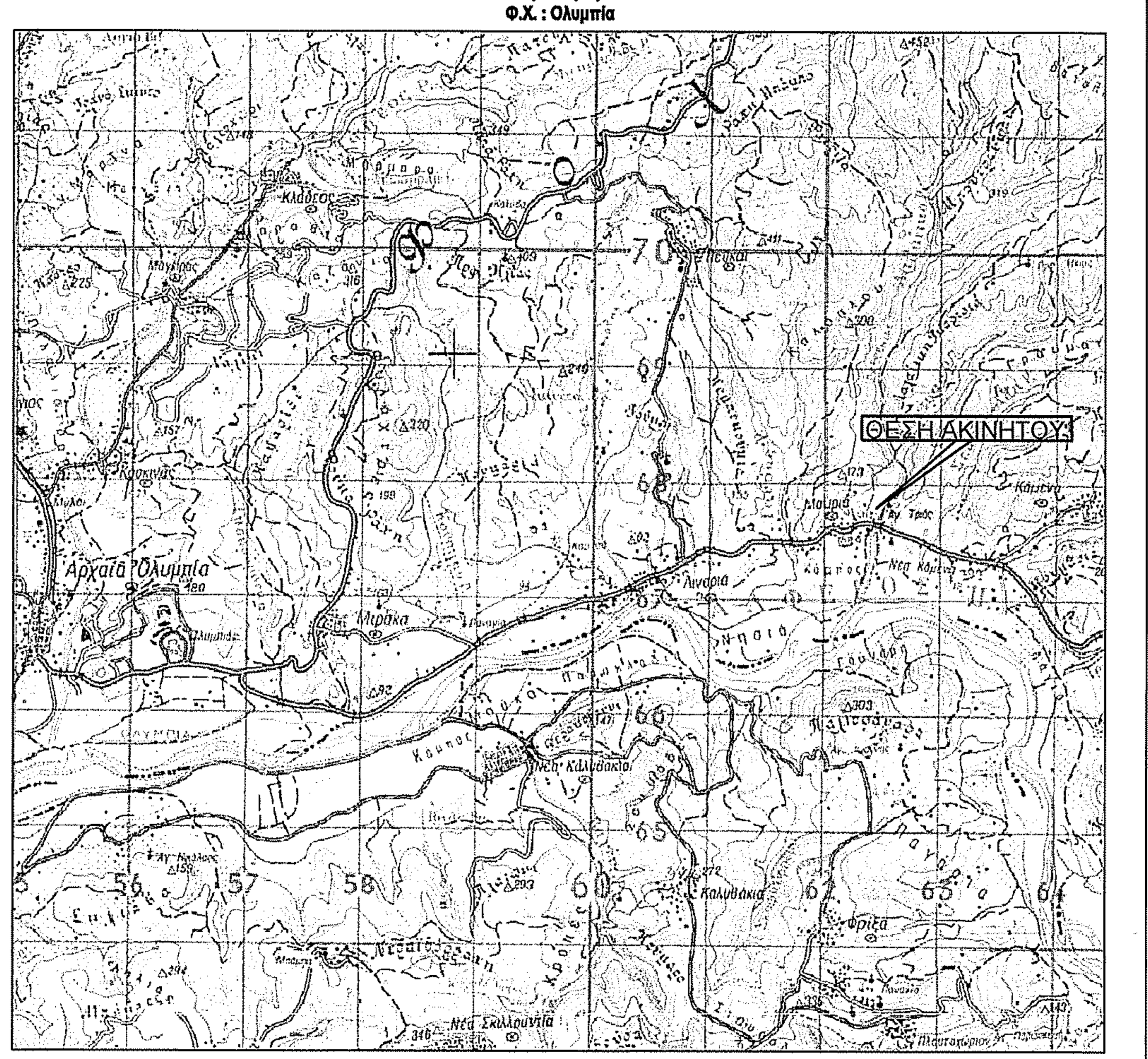

Απόσπασμα αεροφωτογραφίας

Επιφάνειες:
Ε γηπεδου (Α,Β,Γ,Δ,Ε,Ζ,Η,Ι,Α) =1352,69τ.μ.

Παρατηρήσεις:
1. Εμβαδά και αποστάσεις υπολογίστηκαν αναλυτικά από τις συντεταγμένες των κορυφών.
2. Το διάγραμμα είναι εξαρτημένο από το κρατικό τριγωνομετρικό δίκτυο και οι συντεταγμένες αναφέρονται στο σύστημα αναφοράς ΕΓΣΑ '87.
3. Η εξάρτηση από το ΕΓΣΑ '87 πραγματοποιήθηκε με σύστημα GPS, κάνοντας χρήση του Ελληνικού Συστήματος Εντοπισμού - HEPOS.
4. Τα όρια του αγροτεμαχιού υποδείχθησαν από τον ιδιοκτήτη

Τίτλοι ιδιοκτησίας
-Δεν έγινε έλεγχος τίτλων ιδιοκτησίας

Δήλωση Μηχανικού (Ν. 651 /1977 & Ν. 1337/83)
Δηλώνω σύμφωνα με το νόμο για το αγροτεμάχιο με στοιχεία "Α,Β,Γ,Δ,Ε,Ζ,Η,Θ,Ι,Α" και εμβαδόν 1352,69τ.μ. που βρίσκεται εντός ζώνης στάσιμου οικισμου Μουριά εκτός ορίων οικισμού, εκτός εγκεκριμένου σχεδίου πόλεως, εκτός Γ.Π.Σ., εντός ζώνης 800μ στάσιμου οικισμού, (με την επιφύλαξη των διατάξεων της παρ. 5 του αρθ 4, Φ.Ε.Κ. 181Δ 03-05-1985) εκτός αναδασμού, εκτός Ζ.Ο.Ε. Ηλείας, Δημοτική Ενότητα Αρχαίας Ολυμπίας του Δήμου Αρχαίας Ολυμπίας, Περιφερειακή Ενότητα Ηλείας ότι:

α) είναι άρτιο και οικοδομήσιμο, σύμφωνα με τις διατάξεις που ισχύουν και κατόπιν λοιπών εγκρίσεων
β) βρίσκεται εκτός σχεδίου πόλεως, εκτός Ζ.Ο.Ε., εκτός Γ.Π.Σ., εκτός οικισμού, εντός ζώνης στάσιμου οικισμού
γ) δεν εμπίπτει στις διατάξεις του νόμου 1337/83 περί εισφορών σε γη και χρήμα
δ) εντός αυτού δεν διέρχονται εναέριες γραμμές μεταφοράς υψηλής τάσης της ΔΕΗ ή αγωγός φυσικού αερίου
ε)απέχει απόσταση μεγαλύτερη των 800.00μ από τη θάλασσα
ζ) εντός αυτού δεν υπάρχει κτίσμα

ΗΛΙΑΣ ΑΝΔΡ. ΠΑΠΑΝΔΡΕΟΥ
ΔΙΠΛ. ΠΟΛΙΤΙΚΟΣ ΜΗΧΑΝΙΚΟΣ
ΠΟΛ ΚΗΣ ΣΧΟΛΗΣ ΠΑΝΕΠΙΣΤΗΜΙΟΥ ΠΑΤΡΩΝ
ΜΕΛΟΣ Τ.Ε.Ε. ΟΛΥΜΠΙΑΣ 119066
ΚΟΚΚΙΝΟΥ 6 - ΠΥΡΓΟΣ - Τ.Κ. 27131
ΤΗΛ. 2621032481 - ΚΙΝ. 6932243975
Α.Φ.Μ. 134505740 - Δ.Ο.Υ. ΠΥΡΓΟΥ
iliaspapand@yahoo.gr

Δήλωση Υλοποίησης Ορίων
Οι κάτωθι υπογεγραμμένοι κληρονόμοι Αλεξοπούλου Θεοδώρας, ιδιοκτήτριας γηπέδου που απεικονίζεται στο τοπογραφικό διάγραμμα δηλώνουμε ότι:

Τα όρια του γηπέδου που ορίζεται από τις κορυφές "Α,Β,Γ,Δ,Ε,Ζ,Η,Θ,Ι,Α" και εμβαδό 1352,69τ.μ. που βρίσκεται στη θέση "Λακούλι" του οικισμού Μουριάς στη Δημοτική Ενότητα Αρχαίας Ολυμπίας του Δήμου Αρχαίας Ολυμπίας , Περιφερειακή Ενότητα Ηλείας υποδείχθησαν από εμάς

Ευθυνόμαστε για την ακρίβεια των δηλούμενων ορίων του γηπέδου

Οι Δηλούντες

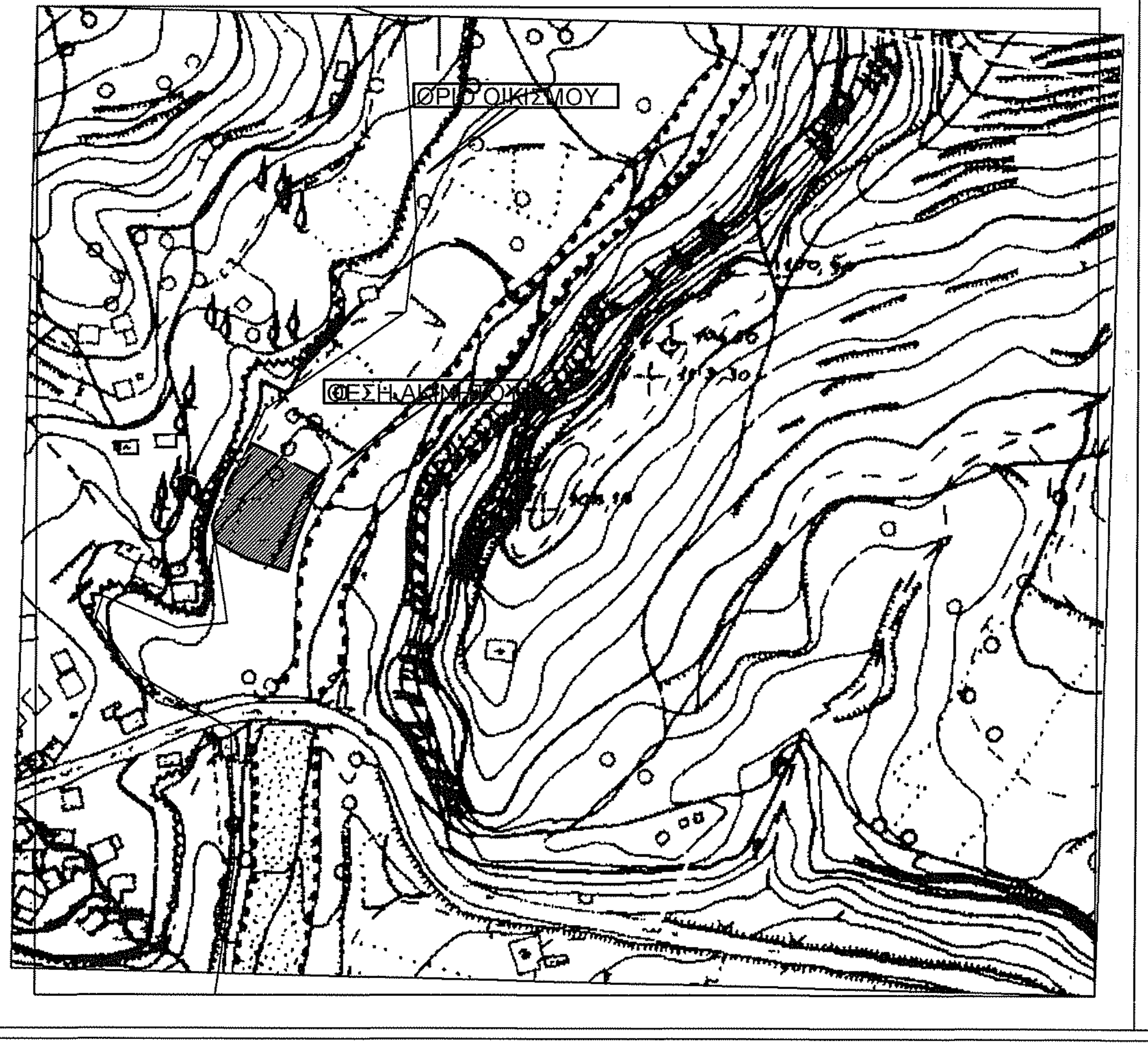

Υπόμνημα

1 — 2	Κορυφές ιδιοκτησίας-Όρια	1/Κ	Κτίριο
Θέση	Περιτοίχιση- Μανδρότοιχος		Φυσικό Πρανές (φρύδι), πρανές (πόδι)
	Συρματόπλεγμα		Ερείπιο
	Όρια όμορρων ιδιοκτησιών	Δ ⊠	Πάσσαλος, Πέτρα
Φι	Θέση λήψης φωτογραφίας		Δέντρα, στήλος ΔΕΗ

ΗΛΙΑΣ Α. ΠΑΠΑΝΔΡΕΟΥ
Διπλωματούχος Πολιτικός Μηχανικός
ΤΕΧΝΙΚΟ ΓΡΑΦΕΙΟ
Άδειες δόμησης
Τακτοποιήσεις αυθαιρέτων
Τοπογραφικά
Ενεργειακές επιθεωρήσεις
Μελέτες
Επιβλέψεις
Μανωλοπούλου 69 - Πύργος Ηλείας - τηλ:2621032481 - κιν:6932243975 - email:iliaspapand@yahoo.gr

Εργοδότης
Κληρονόμοι
Αλεξοπούλου Θεοδώρας
Αλεξόπουλος Βασίλειος

Έργο
Τοπογραφικό διάγραμμα

Θέση
Τ.Κ. Μουριάς, θέση "Λακούλι"
Δημοτική Ενότητα Αρχαίας Ολυμπίας
Δήμος Αρχαίας Ολυμπίας, Π.Ε. Ηλείας

Μηχανικός
Παπανδρέου Ηλίας
Διπλωματούχος Πολιτικός Μηχανικός

Θέμα σχεδίου:	Κλίμακα	Αριθμός Σχεδίου
Τοπογραφικό Διάγραμμα	1/250	T_1
χρόνος Μελέτης : Μάιος 2018		

Ο Μελετητής

ΗΛΙΑΣ ΑΝΔΡ. ΠΑΠΑΝΔΡΕΟΥ
ΔΙΠΛ. ΠΟΛΙΤΙΚΟΣ ΜΗΧΑΝΙΚΟΣ
ΠΟΛ ΚΗΣ ΣΧΟΛΗΣ ΠΑΝΕΠΙΣΤΗΜΙΟΥ ΠΑΤΡΩΝ
ΜΕΛΟΣ Τ.Ε.Ε. ΑΡ. ΜΗΤΡΟΥ 119066
ΚΟΚΚΙΝΟΥ 6 - ΠΥΡΓΟΣ - Τ.Κ. 27131
ΤΗΛ. 2621032481 - ΚΙΝ. 6932243975
Α.Φ.Μ. 134505740 - Δ.Ο.Υ. ΠΥΡΓΟΥ
iliaspapand@yahoo.gr

ΠΡΑΞΗ
Το παρόν τοπογραφικό διάγραμμα ανήκει στο 369529 πρ. του Δασάρχη Πύργου
21-10-22

ΕΛΛΗΝΙΚΗ ΔΗΜΟΚΡΑΤΙΑ - ΥΠΟΥΡΓΕΙΟ ΠΕΡΙΒΑΛΛΟΝΤΟΣ ΚΑΙ ΕΝΕΡΓΕΙΑΣ - ΔΑΣΑΡΧΕΙΟ ΠΥΡΓΟΥ

Δρ Παναγιώτης Λάττας
Δασολόγος με βαθμό Α'