

ΔΗΛΩΣΗ ΙΔΙΟΚΤΗΤΗ :  
 Η ΚΑΤΩΤΗ ΠΡΟΤΕΓΡΑΜΜΕΝΗ ΓΕΩΡΓΙΑΚΗ ΕΒΕΝΗ ΔΗΛΩΝΩ ΟΤΙ, ΤΑ ΟΡΑ, ΤΟΤ  
 ΓΕΤΕΜΑΧΙΟΤ (Τ1) ΜΕ ΤΑ ΣΤΟΙΧΕΙΑ (Α1, Α2, Α3, Α4, Α5, Α6, ... Α13, Α14, Α15, Α16, Α17, Α1)  
 ΚΑΙ ΕΜΒΑΔΟΝ 3250,3 Μ2 ΤΟΤ ΒΡΕΚΕΤΑΙ ΕΝΤΟΣ ΤΩΝ ΟΡΙΩΝ ΤΟΤ ΟΙΚΙΣΜΟΤ ΤΗΣ  
 ΚΟΙΝΟΤΗΤΗΣ ΑΝΑΡΑΓΗΣ ΤΗΣ ΔΗΜΟΤΙΚΗΣ ΕΝΟΤΗΤΙΑΣ ΑΡΧΑΙΑΣ ΟΛΥΜΠΙΑΣ ΤΟΤ  
 ΔΗΜΟΤ ΑΡΧΑΙΑΣ ΟΛΥΜΠΙΑΣ, ΤΗΣ Π.Ε. ΗΛΕΙΑΣ, ΤΗΣ ΕΠΙΧΕΙΡΗΣΙΑΣ ΑΥΤΟ ΕΜΕΝΑ.  
 Η ΔΗΛΩΣΤΑ

ΔΗΛΩΣΗ (Ν. 651/77)  
 ΔΗΛΩΣΕΙΣ ΜΗΧΑΝΙΚΟΤ

ΔΗΛΩΝΩ ΣΤΗΦΑΝΟΣ ΜΕ ΤΟ ΝΟΜΟ ΓΙΑ ΤΟ ΓΕΤΕΜΑΧΙΟ (Τ1) ΜΕ ΣΤΟΙΧΕΙΑ:  
 (Α1, Α2, Α3, Α4, Α5, Α6, Α7, Α8, Α9, Α10, Α11, Α12, Α13, Α14, Α15, Α16, Α17, Α1) ΚΑΙ ΕΜΒΑΔΟΝ  
 3250,3 Μ2 ΤΟΤ ΒΡΕΚΕΤΑΙ ΕΝΤΟΣ ΤΩΝ ΟΡΙΩΝ ΤΟΤ ΟΙΚΙΣΜΟΤ ΤΗΣ ΚΟΙΝΟΤΗΤΗΣ  
 ΑΝΑΡΑΓΗΣ ΤΗΣ ΔΗΜΟΤΙΚΗΣ ΕΝΟΤΗΤΙΑΣ ΑΡΧΑΙΑΣ ΟΛΥΜΠΙΑΣ ΤΟΤ ΔΗΜΟΤ ΑΡΧΑΙΑΣ  
 ΟΛΥΜΠΙΑΣ, ΤΗΣ Π.Ε. ΗΛΕΙΑΣ ΟΤΙ:  
 α) ΕΝΑΙ ΑΠΤΟ & ΟΙΚΟΔΟΜΗΣΙΜΟ ΚΑΤΑ ΚΑΝΟΝΑ ΩΣ ΠΡΟΣ ΤΟ ΕΜΒΑΔΟΝ  
 & ΤΗ ΔΑΔΙΣΕΙΣ ΣΤΗΦΑΝΟΣ ΜΕ ΤΗ ΠΟΛΥΕΙΔΑ ΔΑΔΙΣΕΙΣ ΠΟΤ ΕΚΤΟΤΩΝ ΣΗΜΕΡΑ  
 β) ΔΕΝ ΕΜΠΛΙΤΤΕΙ ΣΤΙΣ ΔΑΔΙΣΕΙΣ ΤΟΤ Ν.1337/83 ΠΕΡΙ ΕΙΣΡΟΦΩΝ ΣΕ ΤΗ & ΧΡΗΜΑ.

ΔΗΛΩΣΗ Ν1599/1986  
 ΣΤΗΦΑΝΟΣ ΜΕ ΤΗΝ ΑΝΑΡΤΗΤΗ ΤΩΝ ΔΑΔΙΚΩΝ ΧΑΡΤΩΝ ΟΠΟΤ ΕΠΡΕΚΟΝΤΑΙ ΣΤΟ  
 ΣΤΑΔΙΟ ΤΗΣ ΜΕΡΙΚΗΣ ΚΡΟΝΗΣ ΜΕ ΤΗΝ ΤΠ. ΑΡΙΘΜΟΝ ΦΕΚ 39/Α/2018 ΕΧΟΤΜΕ:  
 α) Η ΙΔΙΟΚΤΗΣΙΑ (Τ1) ΜΕ ΣΤΟΙΧΕΙΑ :  
 (Α1, Α2, Α3, Α4, Α5, Α6, Α7, Α8, Α9, Α10, Α11, Α12, Α13, Α14, Α15, Α16, Α17, Α1)  
 ΕΠΡΕΚΕΤΑΙ ΕΚΤΟΣ ΑΝΑΡΤΗΤΗΣ ΔΑΔΙΚΩΝ ΧΑΡΤΩΝ.  
 β) ΔΕΝ ΠΙΣΤΩΕΙ ΣΗΜΕΙΟ ΠΑΡΟΧΗΛΑΣ ΕΝΤΟΣ ΤΟΤ ΓΕΤΕΜΑΧΙΟΤ.  
 Ο ΜΗΧΑΝΙΚΟΣ

ΠΙΝΑΚΑΣ ΣΤΗΝΤΕΙΛΜΕΝΩΝ ΕΓΓΑ 87 ΓΕΤΕΜΑΧΙΟΤ (Τ1)

ΣΗΜΕΙΟ	X	Y	ΣΗΜΕΙΟ	X	Y
A1	294754.83	4168843.72	A10	294797.83	4168898.95
A2	294754.80	4168846.13	A11	294799.12	4168902.39
A3	294754.91	4168857.86	A12	294819.78	4168940.43
A4	294755.18	4168867.30	A13	294833.66	4168942.76
A5	294755.66	4168887.98	A14	294838.10	4168950.04
A6	294760.35	4168890.33	A15	294838.53	4168927.04
A7	294767.38	4168895.28	A16	294810.37	4168883.82
A8	294774.57	4168900.35	A17	294773.43	4168844.85
A9	294855.418	4168856.028			

ΠΙΝΑΚΑΣ ΣΤΗΝΤΕΙΛΜΕΝΩΝ ΕΓΓΑ 87

ΣΗΜΕΙΟ	X	Y
A1	294814.089	4168929.944
A2	294820.155	4168917.900
A3	294823.488	4168904.093
A4	294824.463	4168895.283
A5	294827.677	4168885.344
A6	294831.389	4168876.080
A7	294840.159	4168863.513
A8	294846.552	4168858.966
A9	294855.418	4168856.028

Το παρόν προγράμμα αποτελείται από τις ακόλουθες ενότητες:

1. ΕΓΓΡΑΦΗ  
 2. ΔΑΔΙΣΕΙΣ  
 3. ΔΑΔΙΣΕΙΣ ΚΑΙ ΤΑ ΕΜΒΑΔΑ ΠΡΟΔΟΤΕΘΗΚΑΝ ΑΝΑΡΤΗΤΑ ΑΥΤΟ ΤΗΣ ΣΤΗΝΤΕΙΛΜΕΝΗΣ ΤΩΝ ΚΟΡΤΕΡΩΝ.

3. Η ΕΞΕΡΧΗ ΑΥΤΟ ΤΟ ΕΓΓΡΑΦΗ ΠΡΑΓΜΑΤΟΠΟΙΗΘΗΚΕ ΜΕ ΣΤΗΝΤΑ ΤΠΕ ΗΥΠΕΡΤΕΧΝΗ Η32 ΜΕ Ε/Ν : 10105975 ΚΑΙ ΜΕ ΧΡΗΣΗ ΓΕΩΜΑΤΙΚΟΤ ΣΤΑΘΜΟΤ ΤΟΠΙΚΩΝ ΤΠΕ -2009 ΜΕ Ε/Ν : 90411 ΚΑΝΟΝΙΣΤ ΧΡΗΣΗ ΤΟΤ ΕΜΗΝΙΚΟΤ ΣΤΗΝΤΑΜΟΙ ΕΝΟΤΙΣΜΟΤ ΗΕΠΟΙ ΤΗΣ ΚΗΜΑΤΟΛΟΓΙΟ ΑΕ.

ΤΙΤΛΟΙ ΙΔΙΟΚΤΗΣΙΑΣ :

ΟΔΟΠΟΙΗΤΙΚΟ ΣΚΑΡΦΕΝΗΜΑ - ΑΕΡΟΦΟΤΟΓΡΑΦΙΑ ΠΕΡΙΟΧΗΣ

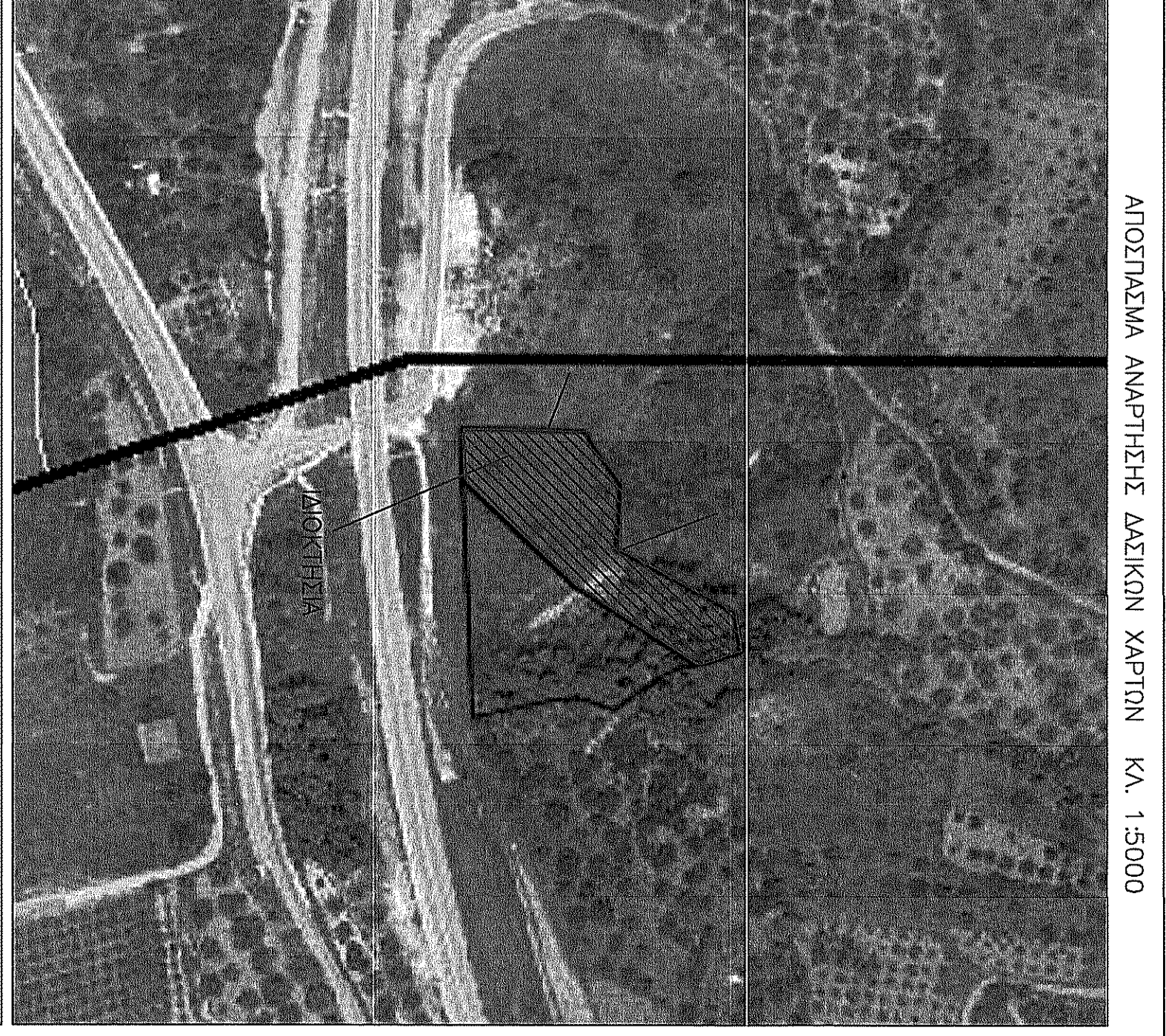

ΕΜΒΑΔΟΝ ΓΑΓΤΕΜΑΧΙΟΤ (Τ1):  
 1. ΤΟ ΔΙΑΓΡΑΜΜΑ ΕΝΑΝ ΕΝΤΑΓΜΕΝΟ ΣΤΟ ΚΡΑΤΙΚΟ ΣΤΗΝΤΑ ΣΤΗΝΤΕΙΛΜΕΝΩΝ ΠΑΡΑΤΗΡΗΣΕΙΣ:  
 2. ΟΙ ΔΑΔΙΣΕΙΣ ΚΑΙ ΤΑ ΕΜΒΑΔΑ ΠΡΟΔΟΤΕΘΗΚΑΝ ΑΝΑΡΤΗΤΑ ΑΥΤΟ ΤΗΣ ΣΤΗΝΤΕΙΛΜΕΝΗΣ ΤΩΝ ΚΟΡΤΕΡΩΝ.  
 3. Η ΕΞΕΡΧΗ ΑΥΤΟ ΤΟ ΕΓΓΡΑΦΗ ΠΡΑΓΜΑΤΟΠΟΙΗΘΗΚΕ ΜΕ ΣΤΗΝΤΑ ΤΠΕ ΗΥΠΕΡΤΕΧΝΗ Η32 ΜΕ Ε/Ν : 10105975 ΚΑΙ ΜΕ ΧΡΗΣΗ ΓΕΩΜΑΤΙΚΟΤ ΣΤΑΘΜΟΤ ΤΟΠΙΚΩΝ ΤΠΕ -2009 ΜΕ Ε/Ν : 90411 ΚΑΝΟΝΙΣΤ ΧΡΗΣΗ ΤΟΤ ΕΜΗΝΙΚΟΤ ΣΤΗΝΤΑΜΟΙ ΕΝΟΤΙΣΜΟΤ ΗΕΠΟΙ ΤΗΣ ΚΗΜΑΤΟΛΟΓΙΟ ΑΕ.

ΤΙΤΛΟΙ ΙΔΙΟΚΤΗΣΙΑΣ :

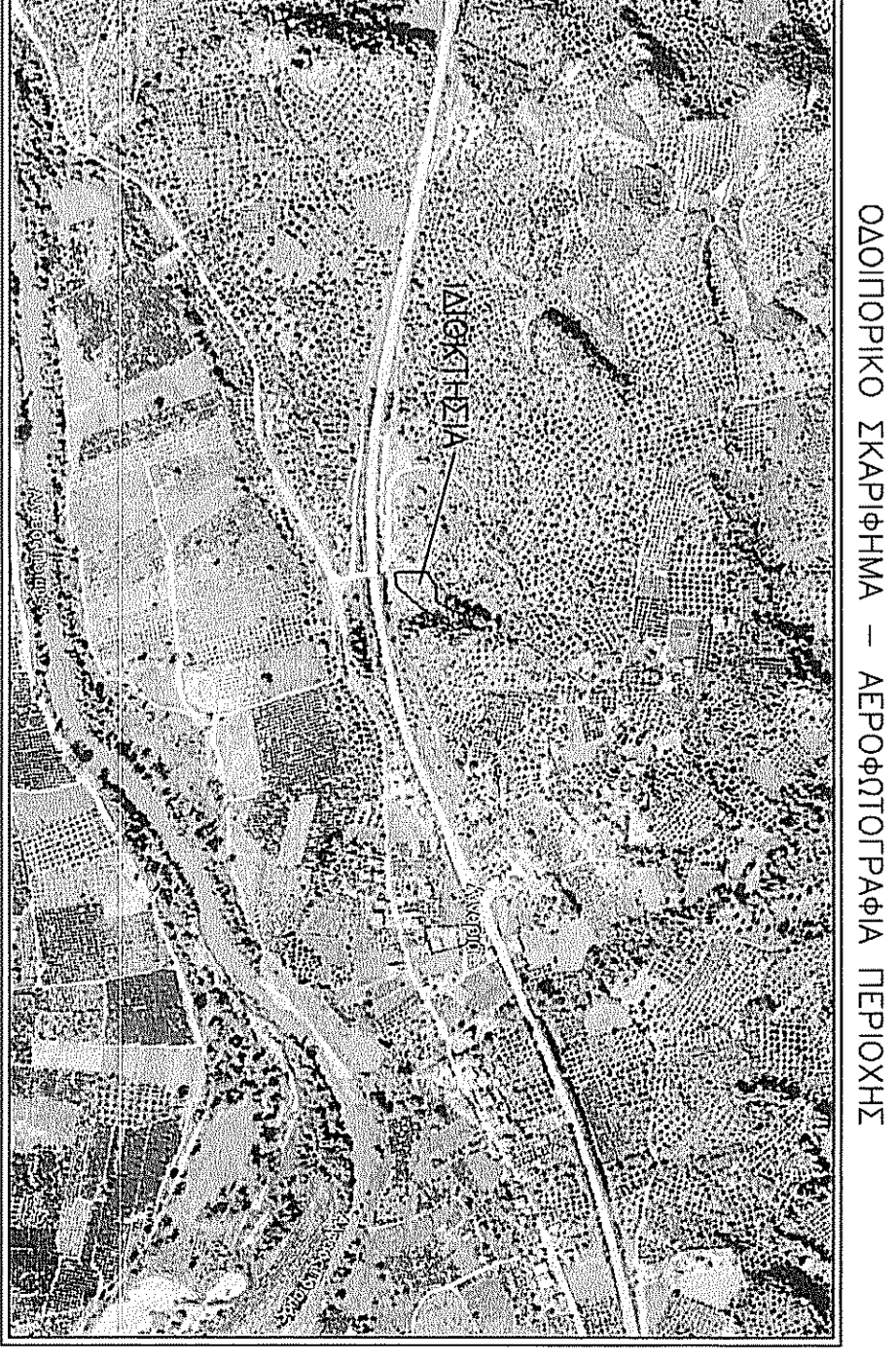

ΔΟΔΟΠΟΙΗΤΙΚΟ ΣΚΑΡΦΕΝΗΜΑ - ΑΕΡΟΦΟΤΟΓΡΑΦΙΑ ΠΕΡΙΟΧΗΣ

**ΤΕΧΝΙΚΟ ΓΡΑΦΕΙΟ**  
 ΤΟΠΟΓΡΑΦΙΚΩΝ ΚΑΙ ΚΤΗΜΑΤΟΛΟΓΙΚΩΝ ΕΦΑΡΜΟΓΩΝ  
 ΘΕΟΔΩΡΟΣ ΣΩΤ. ΚΟΥΣΙΑΦΕΣ  
 ΤΟΠΟΓΡΑΦΟΣ ΜΗΧΑΝΙΚΟΣ ΕΘΝΙΚΟΤ ΜΕΤΡΩΒΟΤ ΠΟΛΥΤΕΧΝΕΙΟΤ ΖΑΧΑΡΟΤ 28 ΚΑΙ ΤΟΜΠΑΖΗ 15 ΣΠΡΟΣ ΤΗΛ. 921035795 ΚΗΜ. 6974647982  
 WWW.TKOUSIAFES.NET E-MAIL : tkousiafes@gmail.com

ΓΕΩΡΓΙΑΚΗ ΕΒΕΝΗ

ΕΝΤΟΣ ΤΩΝ ΟΡΙΩΝ ΟΙΚΙΣΜΟΤ ΤΗΣ ΚΟΙΝΟΤΗΤΗΣ ΑΝΑΡΑΓΗΣ ΤΗΣ ΔΗΜΟΤΙΚΗΣ ΕΝΟΤΗΤΙΑΣ ΑΡΧΑΙΑΣ ΟΛΥΜΠΙΑΣ ΤΟΤ ΔΗΜΟΤ ΑΡΧΑΙΑΣ ΟΛΥΜΠΙΑΣ, ΤΗΣ Π.Ε. ΗΛΕΙΑΣ ΤΟΤ ΚΟΤΣΙΑΦΕΣ ΘΕΟΔΩΡΟΤ ΤΟΠΟΓΡΑΦΟΤ ΜΗΧΑΝΙΚΟΤ ΕΜΗ

ΙΔΙΟΚΤΗΣΗΣ

ΘΕΣΗ ΕΠΙΤΟΤ

ΜΕΛΕΤΗΤΗΣ

ΚΩΤΣΙΑΦΕΣ ΘΕΟΔΩΡΟΤ ΤΟΠΟΓΡΑΦΟΤ ΜΗΧΑΝΙΚΟΤ ΕΜΗ

ΓΕΩΜΑΤΙΚΟ ΔΙΑΓΡΑΜΜΑ

ΑΡΙΘΜΟΤ ΕΞΕΛΟΤ Τ - 1

ΚΑΜΑΚΑ ΕΞΕΛΟΤ 1 : 250

ΘΕΟΔΩΡΟΤ Σ. ΚΟΥΣΙΑΦΕΤ  
 ΔΑΝ. ΑΡΧΟΝ. & ΤΟΠΟΓΡΑΦΟΤ ΜΗΧΑΝΙΚΟΤ  
 ΕΘΝΙΚΟΤ ΜΕΤΡΩΒΟΤ ΠΟΛΥΤΕΧΝΕΙΟΤ  
 ΜΕΜΟΤΙΕΡΑΝΟΜΟΤ ΗΥΠΕΡΤΕΧΝΗ ΤΟΜΟΤ 70423  
 ΤΗΛ. ΚΗΜ. 974647982