

ΔΗΛΩΣΗ ΙΔΙΟΚΤΗΤΗ :

Η ΚΑΤΩΘΙ ΠΡΟΤΕΓΡΑΜΜΕΝΗ ΓΡΗΓΟΡΟΠΟΥΛΟΥ ΜΑΡΙΑ ΔΗΛΩΝΕ ΟΤΙ ΤΑ ΟΡΙΑ ΤΟΥ ΓΕΩΤΕΜΑΧΙΟΥ (Τ2) ΜΕ ΤΑ ΣΤΟΙΧΕΙΑ (Α15,Α16,Α17,Α18,Α19...Α22,Α23,Α24,Α25,Α15) ΚΑΙ ΕΜΒΑΘΝ 3250.3 Μ2 ΠΟΤ ΒΡΙΣΚΕΤΑΙ ΕΝΤΟΣ ΤΩΝ ΟΡΙΩΝ ΤΟΥ ΟΙΚΙΣΜΟΥ ΤΗΣ ΚΟΙΝΟΤΗΤΑΣ ΛΙΝΑΡΙΑΣ ΤΗΣ ΔΗΜΟΤΙΚΗΣ ΕΝΟΤΗΤΑΣ ΑΡΧΑΙΑΣ ΟΛΥΜΠΙΑΣ ΤΟΥ ΔΗΜΟΥ ΑΡΧΑΙΑΣ ΟΛΥΜΠΙΑΣ, ΤΗΣ Π.Ε. ΗΛΕΙΑΣ, ΠΡΟΒΛΕΨΑΝΤΑΣ ΑΠΟ ΕΜΕΝΑ ΤΟΤ ΔΗΜΟΥ ΑΡΧΑΙΑΣ ΟΛΥΜΠΙΑΣ, ΤΗΣ Π.Ε. ΗΛΕΙΑΣ, ΠΡΟΒΛΕΨΑΝΤΑΣ ΑΠΟ ΕΜΕΝΑ Η ΔΗΛΩΣΤΑ

ΔΗΛΩΣΗ (Ν. 651/777) ΔΗΜΟΣΙΕΣ ΜΗΧΑΝΙΚΟΤ

ΔΗΛΩΝΩ ΣΤΩΦΩΝΑ ΜΕ ΤΟ ΝΟΜΟ ΓΙΑ ΤΟ ΓΕΩΤΕΜΑΧΙΟ (Τ2) ΜΕ ΣΤΟΙΧΕΙΑ: (Α15,Α16,Α17,Α18,Α19,Α20,Α21,Α22,Α23,Α24,Α25,Α15) ΚΑΙ ΕΜΒΑΘΝ 3250.3 Μ2 ΠΟΤ ΒΡΙΣΚΕΤΑΙ ΕΝΤΟΣ ΤΩΝ ΟΡΙΩΝ ΤΟΥ ΟΙΚΙΣΜΟΥ ΤΗΣ ΚΟΙΝΟΤΗΤΑΣ ΛΙΝΑΡΙΑΣ ΤΗΣ ΔΗΜΟΤΙΚΗΣ ΕΝΟΤΗΤΑΣ ΑΡΧΑΙΑΣ ΟΛΥΜΠΙΑΣ ΤΟΥ ΔΗΜΟΥ ΑΡΧΑΙΑΣ ΟΛΥΜΠΙΑΣ, ΤΗΣ Π.Ε. ΗΛΕΙΑΣ ΟΤΙ:

α) ΕΙΝΑΙ ΑΡΤΙΟ & ΟΙΚΟΔΟΜΗΜΟ ΚΑΤΑ ΚΑΝΟΝΑ ΟΣ ΠΡΟΣ ΤΟ ΕΜΒΑΘΝ & ΤΙΣ ΔΙΑΣΤΑΣΕΙΣ ΣΤΩΦΩΝΑ ΜΕ ΤΙΣ ΠΟΛΥΕΘΔ ΔΙΑΤΑΣΕΙΣ ΠΟΤ ΙΣΧΥΟΥΝ ΣΗΜΕΡΑ β) ΔΕΝ ΕΜΠΛΙΠΕΙ ΣΤΙΣ ΔΙΑΤΑΞ. ΤΟΥ Ν.1337/83 ΠΕΡΙ ΕΙΣΦΟΡΩΝ ΣΕ ΓΗ & ΧΡΗΜΑ.

ΔΗΛΩΣΗ Ν.1599 /1986

ΣΤΩΦΩΝΑ ΜΕ ΤΗΝ ΑΝΑΡΤΗΣΗ ΤΩΝ ΔΑΣΙΚΩΝ ΧΑΡΤΩΝ ΟΠΟΤ ΕΠΡΙΣΚΟΝΤΑΙ ΣΤΟ ΣΤΑΔΙΟ ΤΗΣ ΜΕΡΙΚΗΣ ΚΥΡΩΣΗΣ ΜΕ ΤΗΝ ΠΤΥ ΑΡΙΘΜΟΝ ΦΕΚ 39Δ/2018 ΕΧΟΥΜΕ:

α) Η ΙΔΙΟΚΤΗΣΙΑ (Τ2) ΜΕ ΣΤΟΙΧΕΙΑ: (Α15,Α16,Α17,Α18,Α19,Α20,Α21,Α22,Α23,Α24,Α25,Α15) ΕΠΡΙΣΚΕΤΑΙ ΕΚΤΟΣ ΑΝΑΡΤΗΣΗΣ ΔΑΣΙΚΩΝ ΧΑΡΤΩΝ β) ΔΕΝ ΠΙΣΤΡΕΥΕΙ ΣΗΜΕΙΟ ΤΥΡΩΝΗΧΙΑΣ ΕΝΤΟΣ ΤΟΥ ΓΕΩΤΕΜΑΧΙΟΥ. Ο ΜΗΧΑΝΙΚΟΣ

ΠΙΝΑΚΑΣ ΣΤΙΝΤΕΤΑΓΜΕΝΩΝ ΕΓΣΑ 87 ΓΕΩΤΕΜΑΧΙΟΥ (Τ2)

ΣΗΜΕΙΟ	X	Y
A15	294838.53	4168927.04
A16	294810.32	4168883.82
A17	294773.43	4168844.65
A18	294809.68	4168846.47
A19	294857.11	4168848.18
A20	294856.42	4168851.28
A21	294851.35	4168875.34
A22	294850.08	4168885.44
A23	294854.53	4168897.96
A24	294843.77	4168912.70
A25	294839.26	4168921.76

ΠΙΝΑΚΑΣ ΣΤΙΝΤΕΤΑΓΜΕΝΩΝ ΕΓΣΑ 87 ΣΗΜΕΙΟ X Y

Δ1	294814.089	4168929.944
Δ2	294820.155	4168917.910
Δ3	294823.488	4168904.003
Δ4	294824.465	4168956.283
Δ5	294827.677	4168886.344
Δ6	294831.389	4168876.080
Δ7	294840.159	4168863.513
Δ8	294846.552	4168858.966
Δ9	294855.418	4168856.028

Ε. Π. Α. Ε. Η

Το παρόν τεχνικό σχέδιο αποτελείται από:

α) 3/10/83 πλάνη

β) 9/10/82 22

ΕΛΛΗΝΙΚΗ ΔΗΜΟΚΡΑΤΙΑ
ΥΠΟΥΡΓΕΙΟ ΠΕΡΙΒΑΛΛΟΝΤΟΣ ΚΑΙ ΑΝΑΦΟΡΩΝ
ΓΕΩΤΕΧΝΙΚΟ ΕΡΓΑΣΤΗΡΙΟ

ΓΡΗΓΟΡΟΠΟΥΛΟΥ ΜΑΡΙΑ

ΕΝΤΟΣ ΤΩΝ ΟΡΙΩΝ ΟΙΚΙΣΜΟΥ ΤΗΣ ΚΟΙΝΟΤΗΤΑΣ ΛΙΝΑΡΙΑΣ ΤΗΣ ΔΗΜΟΤΙΚΗΣ ΕΝΟΤΗΤΑΣ ΑΡΧΑΙΑΣ ΟΛΥΜΠΙΑΣ, ΤΗΣ Π.Ε. ΗΛΕΙΑΣ, ΤΟΥ ΔΗΜΟΥ ΑΡΧΑΙΑΣ ΟΛΥΜΠΙΑΣ, ΤΗΣ Π.Ε. ΗΛΕΙΑΣ

ΚΟΤΣΙΑΦΕΣ ΘΕΩΔΩΡΟΣ ΤΟΠΟΓΡΑΦΟΣ ΜΗΧΑΝΙΚΟΣ ΕΜΠ

ΘΕΜΑ ΣΧΕΔΙΟΥ

ΤΟΠΟΓΡΑΦΙΚΟ ΔΙΑΓΡΑΜΜΑ

ΑΡΙΘΜΟΣ ΣΧΕΔΙΟΥ T - 2

ΚΑΜΑΚΑ ΣΧΕΔΙΟΥ 1 : 250

ΠΡΟΓΡΑΦΗ - ΣΦΡΑΓΙΔΑ

ΘΕΩΔΩΡΟΣ Σ. ΚΟΥΣΙΑΦΕΣ
ΔΙΠΛ. ΑΓΡΟΝ. & ΤΟΠΟΓΡΑΦΟΣ ΜΗΧΑΝΙΚΟΣ
ΕΘΝΙΚΟ ΜΕΤΕΩΡΙΟ ΠΟΛΥΤΕΧΝΕΙΟΝ
ΜΕΛΟΣ ΤΕΚΝΩΝ ΕΛΛΗΝΩΝ ΑΓΡΟΝΟΜΩΝ
ΗΛ. ΑΝ. Ν. 2746/62

ΑΙ ΚΟΡΤΦΕΣ ΓΕΩΤΕΜΑΧΙΟΥ
ΚΙ ΚΟΡΤΦΕΣ ΚΤΙΣΜΑΤΟΣ
N ΜΑΝΔΡΑ
N ΚΟΛΩΝΑ ΔΕΗ
N ΚΟΛΩΝΑ ΟΤΕ

Ρ.Γ.
Ο.Γ.
ΦΡΥΛΙ ΠΡΑΝΕΣ
ΟΡΙΟ ΙΔΙΟΚΤΗΣΙΑΣ

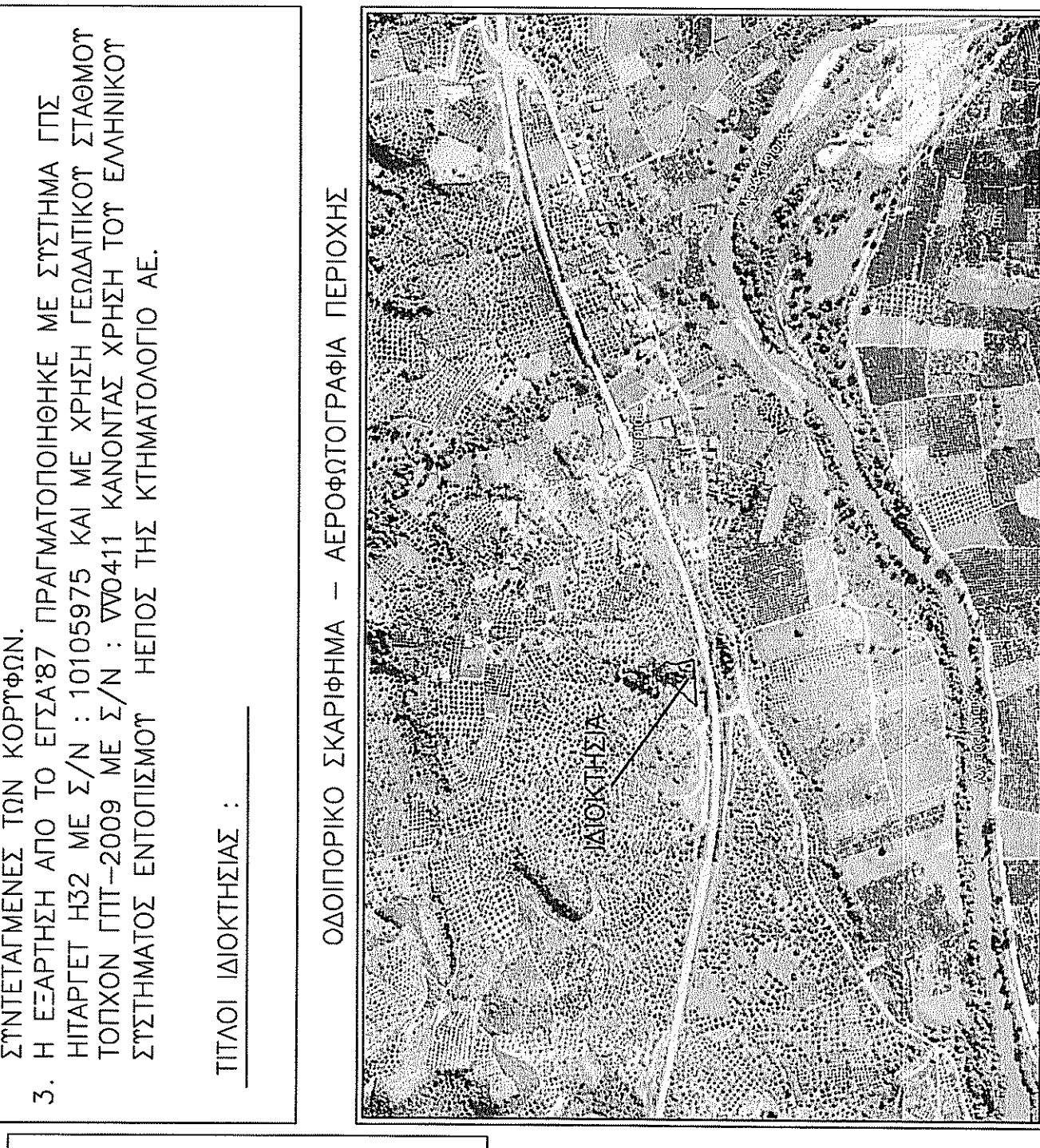
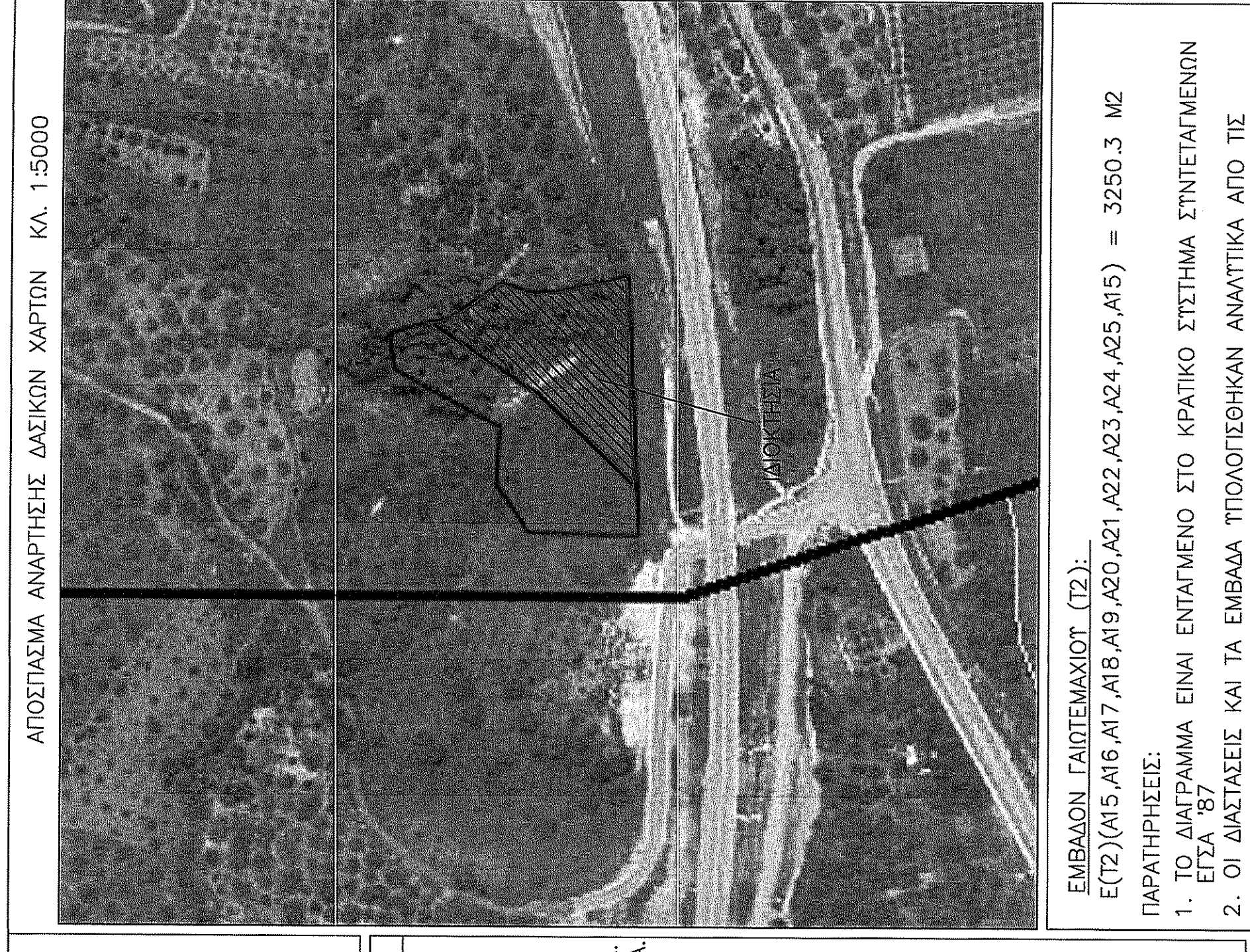

ΑΓΟΣΠΑΣΜΑ ΑΝΑΡΤΗΣΗΣ ΔΑΣΙΚΩΝ ΧΑΡΤΩΝ ΚΑ. 1:5000

ΕΜΒΑΘΝ ΓΕΩΤΕΜΑΧΙΟΥ (Τ2):
Ε(Τ2) (Α15,Α16,Α17,Α18,Α19,Α20,Α21,Α22,Α23,Α24,Α25,Α15) = 3250.3 Μ2

ΠΑΡΑΤΗΡΗΣΕΙΣ:

- ΤΟ ΔΙΑΓΡΑΜΜΑ ΕΙΝΑΙ ΕΝΓΛΩΜΕΝΟ ΣΤΟ ΚΡΑΤΙΚΟ ΣΥΣΤΗΜΑ ΣΤΙΝΤΕΤΑΓΜΕΝΩΝ ΕΓΣΑ 87
- ΟΙ ΔΙΑΣΤΑΣΕΙΣ ΚΑΙ ΤΑ ΕΜΒΑΘΑ ΠΡΟΤΙΘΕΝΤΑΝ ΑΝΑΛΥΤΙΚΑ ΑΠΟ ΤΙΣ ΣΤΙΝΤΕΤΑΓΜΕΝΕΣ ΤΩΝ ΚΟΡΤΦΩΝ.
- Η ΕΞΑΡΙΤΗΣΗ ΑΠΟ ΤΟ ΕΓΣΑ 87 ΠΡΑΓΜΑΤΟΠΟΙΗΘΗΚΕ ΜΕ ΣΥΣΤΗΜΑ ΓΠΣ ΗΙΠΑΡΤΕΤ Η32 ΜΕ Σ/Ν : 10105975 ΚΑΙ ΜΕ ΧΡΗΣΗ ΓΕΩΔΑΙΤΙΚΟΥ ΣΤΑΘΜΟΥ ΤΟΠΩΝ ΓΠΤ-2009 ΜΕ Σ/Ν : ΥΦΔ411 ΚΑΝΟΝΤΑΣ ΧΡΗΣΗ ΤΟΥ ΕΛΛΗΝΙΚΟΥ ΣΥΣΤΗΜΑΤΟΣ ΕΝΤΟΠΙΣΜΟΥ ΝΕΠΟΣ ΤΗΣ ΚΤΗΜΑΤΟΛΟΓΟΥ ΑΕ.

ΤΙΤΛΟΙ ΙΔΙΟΚΤΗΣΙΑΣ :

ΟΔΟΛΟΓΙΚΟ ΣΚΑΦΗΡΙΜΑ - ΑΕΡΟΦΩΤΟΓΡΑΦΙΑ ΠΕΡΙΟΧΗΣ

ΤΕΧΝΙΚΟ ΓΡΑΦΕΙΟ
ΤΟΠΟΓΡΑΦΙΚΩΝ ΚΑΙ ΚΤΗΜΑΤΟΛΟΓΙΚΩΝ ΕΦΑΡΜΟΣΤΩΝ
ΘΕΩΔΩΡΟΣ ΣΩΤ. ΚΟΥΣΙΑΦΕΣ
ΤΟΠΟΓΡΑΦΟΣ ΜΗΧΑΝΙΚΟΣ ΕΘΝΙΚΟ ΜΕΤΕΩΡΙΟ ΠΟΛΥΤΕΧΝΕΙΟΝ
ΖΑΚΥΝΤΟΣ 38 ΚΑΙ ΤΟΜΙΑΖΗ 15 ΙΜΡΟΣ ΤΗΛ. 262035795 ΚΜ. 6974647982
WWW.KOUSIAFES.NET E-MAIL : kousiafes@gmail.com

ΓΡΗΓΟΡΟΠΟΥΛΟΥ ΜΑΡΙΑ

ΕΝΤΟΣ ΤΩΝ ΟΡΙΩΝ ΟΙΚΙΣΜΟΥ ΤΗΣ ΚΟΙΝΟΤΗΤΑΣ ΛΙΝΑΡΙΑΣ ΤΗΣ ΔΗΜΟΤΙΚΗΣ ΕΝΟΤΗΤΑΣ ΑΡΧΑΙΑΣ ΟΛΥΜΠΙΑΣ, ΤΗΣ Π.Ε. ΗΛΕΙΑΣ, ΤΟΥ ΔΗΜΟΥ ΑΡΧΑΙΑΣ ΟΛΥΜΠΙΑΣ, ΤΗΣ Π.Ε. ΗΛΕΙΑΣ

ΚΟΤΣΙΑΦΕΣ ΘΕΩΔΩΡΟΣ ΤΟΠΟΓΡΑΦΟΣ ΜΗΧΑΝΙΚΟΣ ΕΜΠ