

**ΕΜΒΑΔΟΜΕΤΡΗΣΙΣ**

- ΕΜΒΑΔΟΝ ΣΥΝΟΛΙΚΗΣ ΙΔΙΟΚΤΗΣΙΑΣ (Α.Β.Γ.Δ.Ε.Ζ.Η.Θ.Ι.Κ.Λ.Μ.Ν.Ξ.Ο.Π.Α) = 792,78τ.μ. (ποσοστό 100%)  
 - ΕΜΒΑΔΟΝ ΤΜΗΜΑΤΟΣ 1 ΙΔΙΟΚΤΗΣΙΑΣ (Α.Β.Γ.Δ.Ε.Ζ.Η.Θ.Ι.Κ.Λ.Μ.Ν.Ξ.Ο.Π.Α) = 396,39τ.μ. (ποσοστό 50%)  
 - ΕΜΒΑΔΟΝ ΤΜΗΜΑΤΟΣ 2 ΙΔΙΟΚΤΗΣΙΑΣ (Η.Θ.Ι.Κ.Λ.Μ.Ν.Ξ.Ο.Π.Α) = 396,39τ.μ. (ποσοστό 50%)  
 - ΕΜΒΑΔΟΝ ΚΟΙΝΗΣ ΔΙΟΔΟΥ ΑΕΡΩΣΙΜΟΥ-ΦΩΤΙΣΜΟΥ (Α.Β.Γ.Δ.Ε.Ζ.Η.Θ.Ι.Κ.Λ.Μ.Ν.Ξ.Ο.Π.Α) = 67,11τ.μ.

**ΠΑΡΑΤΗΡΗΣΕΙΣ:**

1. Το σχέδιον είναι ενταγμένο στο κρατικό σύστημα συντεταγμένων ΕΤΣΑ '87
2. Η εμβάσιμη από το ΕΤΣΑ '87 προσημιωτική με σύστημα GPS και κίνησης χρήση του Ελληνικού Συστήματος Εντοπισμού ΠΕΡΟΣ.
3. Τα όρια της ιδιοκτησίας εδωθήσαν από τον μετρήσαν από την ιδιοκτήτρια.

**ΥΠΕΥΘΥΝΗ ΔΗΛΩΣΗ ΤΟΥ Ν.Α. 651 /77**

Δηλώνω σύμφωνα με το νόμο για το οικόπεδο με στοιχεία Δ.Ε.Γ.Δ.Ε. Ζ.Η.Θ.Ι.Κ.Λ.Μ.Ν.Ξ.Ο.Π.Α και εμβαδόν Ε=792,78τ.μ. που βρίσκεται εντός οικισμού Άνω Παλιώνης του Δήμου Λαμίων, Περιφέρειας Ειδικής Ενότητας Φθιώτιδος ότι:

- α) είναι όριο και οικοδομήσιμο υπό συνθήκες (δύναμις) μονοκατοί σε κοινοτική οδό: πλάτος 6,00μ.
- β) βρίσκεται εντός ορίων οικισμού Νέας Παλιώνης και εντός ΖΟΕ.
- γ) στην περιοχή του ασήντου δεν έχει κυρωθεί πράξη εφαρμογής και δεν φαίνεται στις διατάξεις του Ν. 1337/83 περί εφαρμογής σε γη και χρήσης,
- δ) εντός αυτού δε εδωθήσαν ειδικές γραμμές μεταφοράς υψηλής τάσης της Δ.Ε.Η. σφαιρικός φυσικού αερίου ή οδός προορισμένη του 1923
- ε) εντός αυτού και κατά μήκος του προσέλιου του εν θέμα οικισμού δεν υπάρχουν δέντρα ,
- στ) εντός αυτού ή σε απόσταση μικρότερη των 20μ. από αυτό εδωθήσαν ρέμα και
- η) εντός των όριων ιδιοκτησιών δεν υπάρχουν διατηρήσιμα κτίσματα.

**KOSMAS ALEXANDR OS TSONIS**

Λαμία, Σεπτέμβριος 2019  
 Ο Μητρώος

Digitally signed by KOSMAS ALEXANDROS TSONIS DN: cn=Hellenic Public Administration, Certification Services, serialNumber=EMUS-14297974, email=kosmas@taximetrica.com, o=EMUS, ou=KOSMAS ALEXANDROS, ou=KOSMAS ALEXANDROS TSONIS, cn=KOSMAS ALEXANDROS TSONIS Date: 2019.10.10 19:52:18 +03'00'

Τσώνης Κοσμάς-Αλέξανδρος  
 Πολιτικός Μηχανικός

ΚΑΙΜΑΚΑ	1/100
ΤΣΩΝΗΣ ΚΟΣΜΑΣ-ΑΛΕΞΑΝΔΡΟΣ	
ΠΟΛΙΤΙΚΟΣ ΜΗΧΑΝΙΚΟΣ	
ΡΟΖΑΚΗ ΑΓΓΕΛΗ 32 - ΛΑΜΙΑ Τηλ. 22310-22769	
ΘΕΜΑ :	ΤΟΠΟΓΡΑΦΙΚΟ ΔΙΑΓΡΑΜΜΑ
ΕΡΓΟ :	ΤΑΧΥΜΕΤΡΙΚΗ ΑΠΟΤΥΠΩΣΗ ΙΔΙΟΚΤΗΣΙΑΣ
ΘΕΣΗ :	ΕΝΤΟΣ ΟΙΚΙΣΜΟΥ ΑΝΘΡΩΠΙΝΗΣ ΔΗΜΟΥ ΛΑΜΙΩΝ
ΕΡΓΟΔΟΤΗΣ :	ΣΤΑΥΡΟΥΛΑ ΣΤΑΜΑΤΟΠΟΥΛΟΥ
ΗΜΕΡΟΜΗΝΙΑ :	ΣΕΠΤΕΜΒΡΙΟΣ 2019
ΑΡ. ΣΧΕΔΙΟΥ	Τ.1

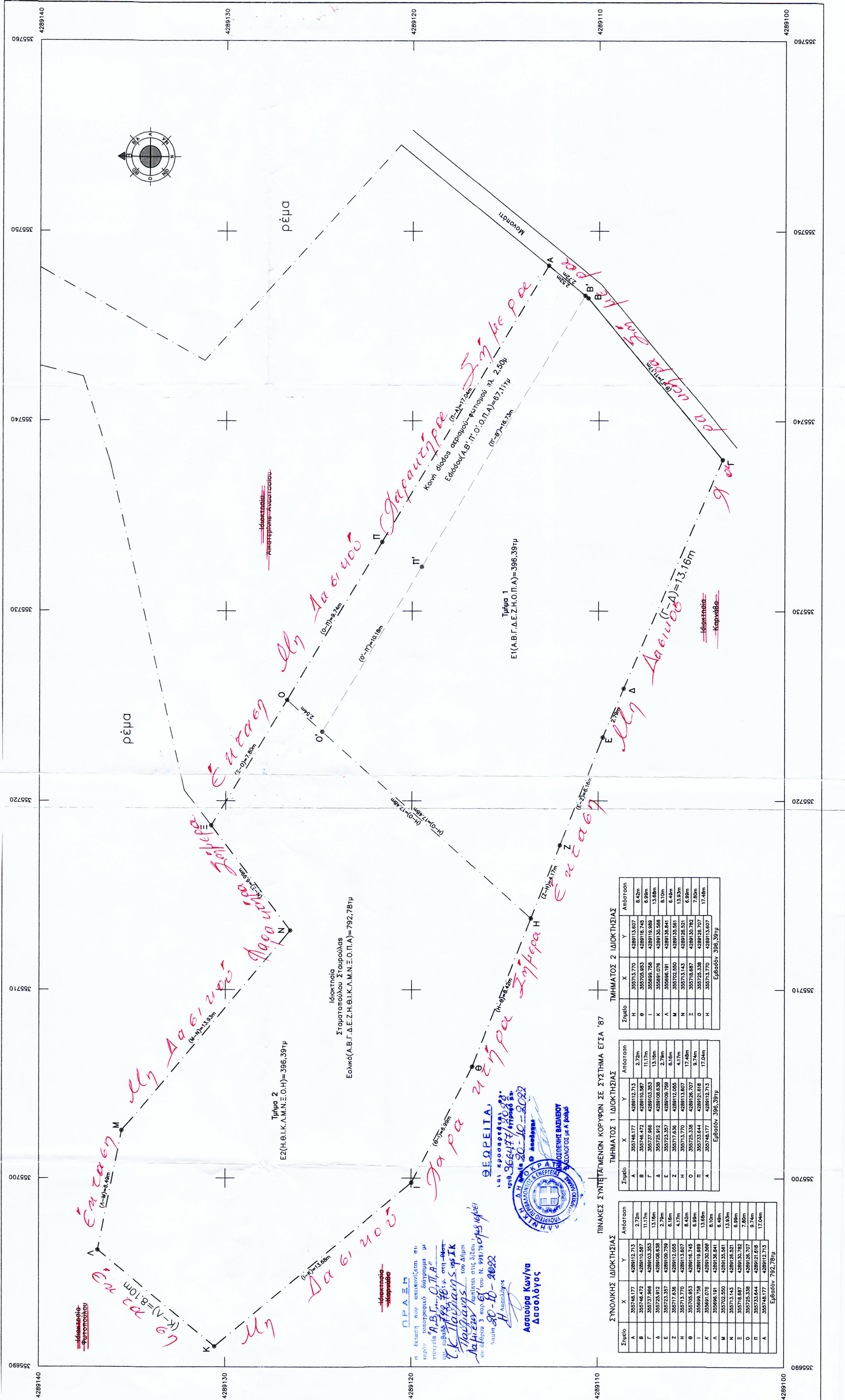

**ΠΙΝΑΚΑΣ ΣΥΝΤΕΤΑΓΜΕΝΩΝ ΚΟΡΥΦΩΝ ΣΕ ΣΥΣΤΗΜΑ ΕΤΣΑ '87**

Σημείο	X	Y	Απόσταση
A	355748,177	428912,713	2,79m
B	355746,472	428910,987	11,17m
Γ	355737,866	428910,353	13,16m
Δ	355725,912	428908,838	2,79m
Ε	355723,357	428910,759	6,16m
Ζ	355717,636	428912,005	4,17m
Η	355713,770	428913,607	4,17m
Θ	355705,953	428916,745	6,29m
Ι	355699,758	428919,888	9,74m
Κ	355691,078	428920,568	13,68m
Λ	355684,191	428918,841	8,10m
Μ	355702,550	428915,901	6,49m
Ν	355713,143	428918,521	13,93m
Ξ	355718,687	428920,782	6,99m
Ο	355725,336	428919,707	7,80m
Π	355733,644	428921,618	9,74m
Α	355748,177	428912,713	17,04m

Εμβαδόν: 396,39τ.μ.

**ΤΜΗΜΑΤΟΣ 1 ΙΔΙΟΚΤΗΣΙΑΣ**

Σημείο	X	Y	Απόσταση
A	355748,177	428912,713	2,79m
B	355705,953	428916,745	6,99m
Γ	355737,866	428910,353	13,16m
Δ	355725,912	428908,838	2,79m
Ε	355723,357	428910,759	2,79m
Ζ	355717,636	428912,005	6,16m
Η	355713,770	428913,607	4,17m
Θ	355705,953	428916,745	6,29m
Ι	355699,758	428919,888	9,74m
Κ	355691,078	428920,568	13,68m
Λ	355684,191	428918,841	8,10m
Μ	355702,550	428915,901	6,49m
Ν	355713,143	428918,521	13,93m
Ξ	355718,687	428920,782	6,99m
Ο	355725,336	428919,707	7,80m
Π	355733,644	428921,618	9,74m
Α	355748,177	428912,713	17,04m

Εμβαδόν: 396,39τ.μ.

**ΤΜΗΜΑΤΟΣ 2 ΙΔΙΟΚΤΗΣΙΑΣ**

Σημείο	X	Y	Απόσταση
A	355748,177	428912,713	8,42m
B	355705,953	428916,745	6,99m
Γ	355737,866	428910,353	13,68m
Δ	355699,758	428919,888	13,68m
Ε	355691,078	428920,568	8,10m
Ζ	355684,191	428918,841	6,49m
Η	355702,550	428915,901	13,93m
Θ	355713,143	428918,521	6,99m
Ι	355718,687	428920,782	7,80m
Κ	355725,336	428919,707	17,48m
Λ	355733,644	428921,607	17,48m

Εμβαδόν: 396,39τ.μ.

**Π.Ρ.Α.Ε.Μ.**

ΕΚΚΑΤΗ ΚΑΙ ΑΝΑΚΟΙΝΩΣΗ ΣΕ ΕΡΓΟΝ ΓΕΩΓΡΑΦΙΚΟ ΔΙΑΓΡΑΜΜΑ ΜΕ ΣΤΕΓΥΛΑ Α.Β.Γ.Δ.Ε.Ζ.Η.Θ.Ι.Κ.Λ.Μ.Ν.Ξ.Ο.Π.Α. ΟΤΙ ΕΙΣΤΕΝ ΕΡΓΟ ΤΟΥ Ν. 998/75 (Φ.Σ. 14/82) ΚΑΙ ΤΑΥΤΑΝ ΟΣ ΙΚ ΠΑΡΑΤΗΡΗΣΕΙΣ ΤΟΥ ΔΙΟΙΚΗΤΗ ΜΑΧΙΝΕΡΗ ΔΙΑΓΡΑΜΜΑ ΣΤΙΣ 01/09/2019 ΣΤΟ ΑΡΧΙΤΕΚΤΟΝΙΚΟ ΣΧΕΔΙΟ ΤΟΥ Ν. 998/75 (Φ.Σ. 14/82) ΑΝΑΤ. Η. ΑΣΠΟΛΟΓΟΣ

**Ασπύρα Κων/να Ασπολόγος**

**Θ.Ε.Ρ.Π.Ε.Ι.Α.**  
 ΑΙΤΙ ΕΠΙΣΤΡΟΦΗΣ ΣΤΟ ΕΡΓΟ  
 ΑΝΘΡΩΠΙΝΗΣ ΚΑΙΝΑΚΑΣ 1/5000  
 ΑΝΑΤΟΛΗΣ ΜΕ Α. ΡΟΖΑΚΗ

ΑΔΑΡΧΕΛΕΙΟ ΕΠΙΧΕΙΡΗΣΙΑΣ  
 ΑΔΑΡΧΕΛΕΙΟ ΕΠΙΧΕΙΡΗΣΙΑΣ  
 ΑΔΑΡΧΕΛΕΙΟ ΕΠΙΧΕΙΡΗΣΙΑΣ