

Απόσπασμα ορθοφωτοχάρτη (κλ. 1/5000)

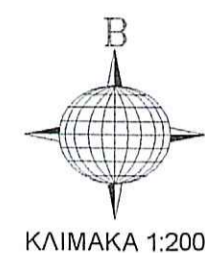
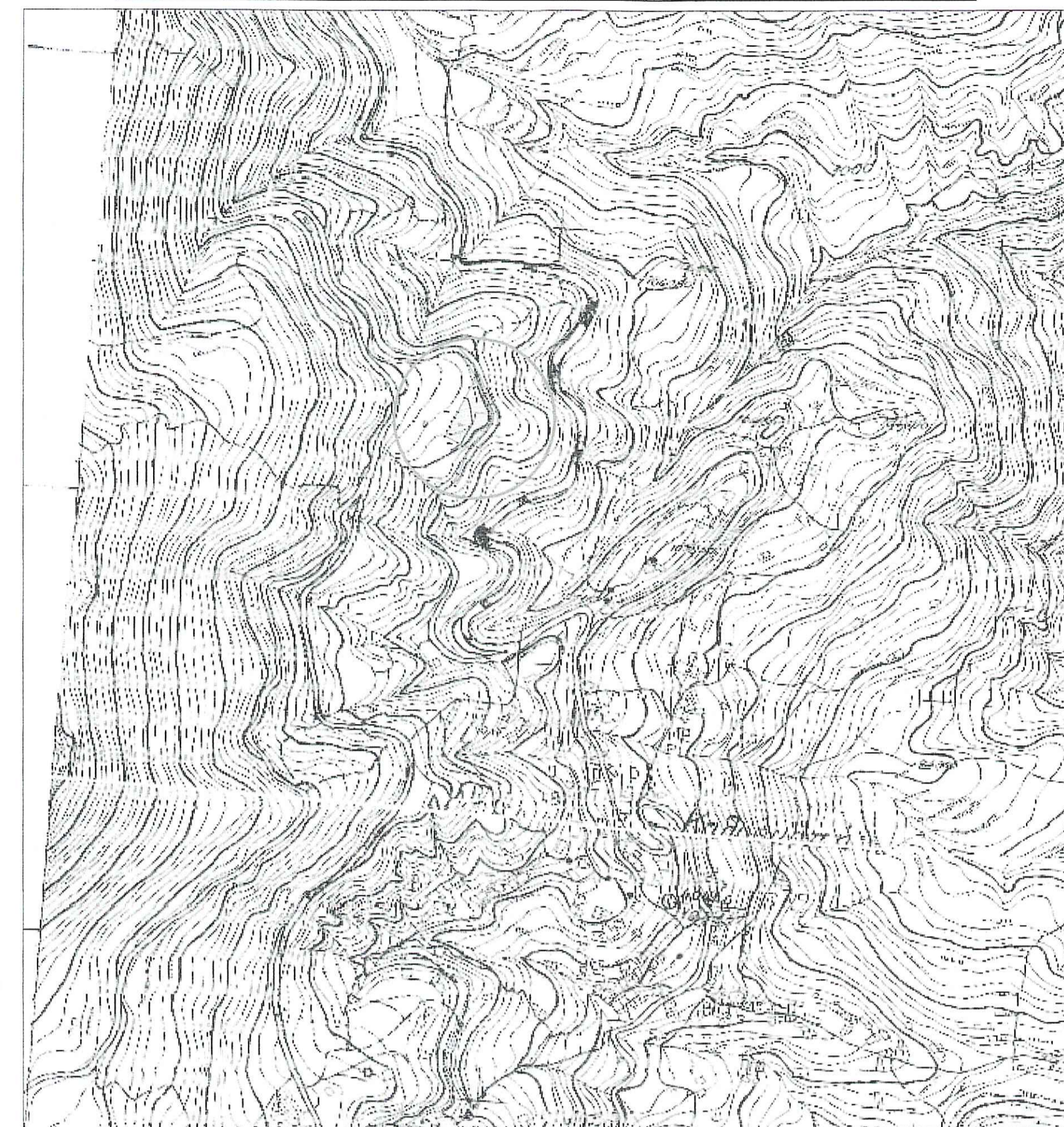
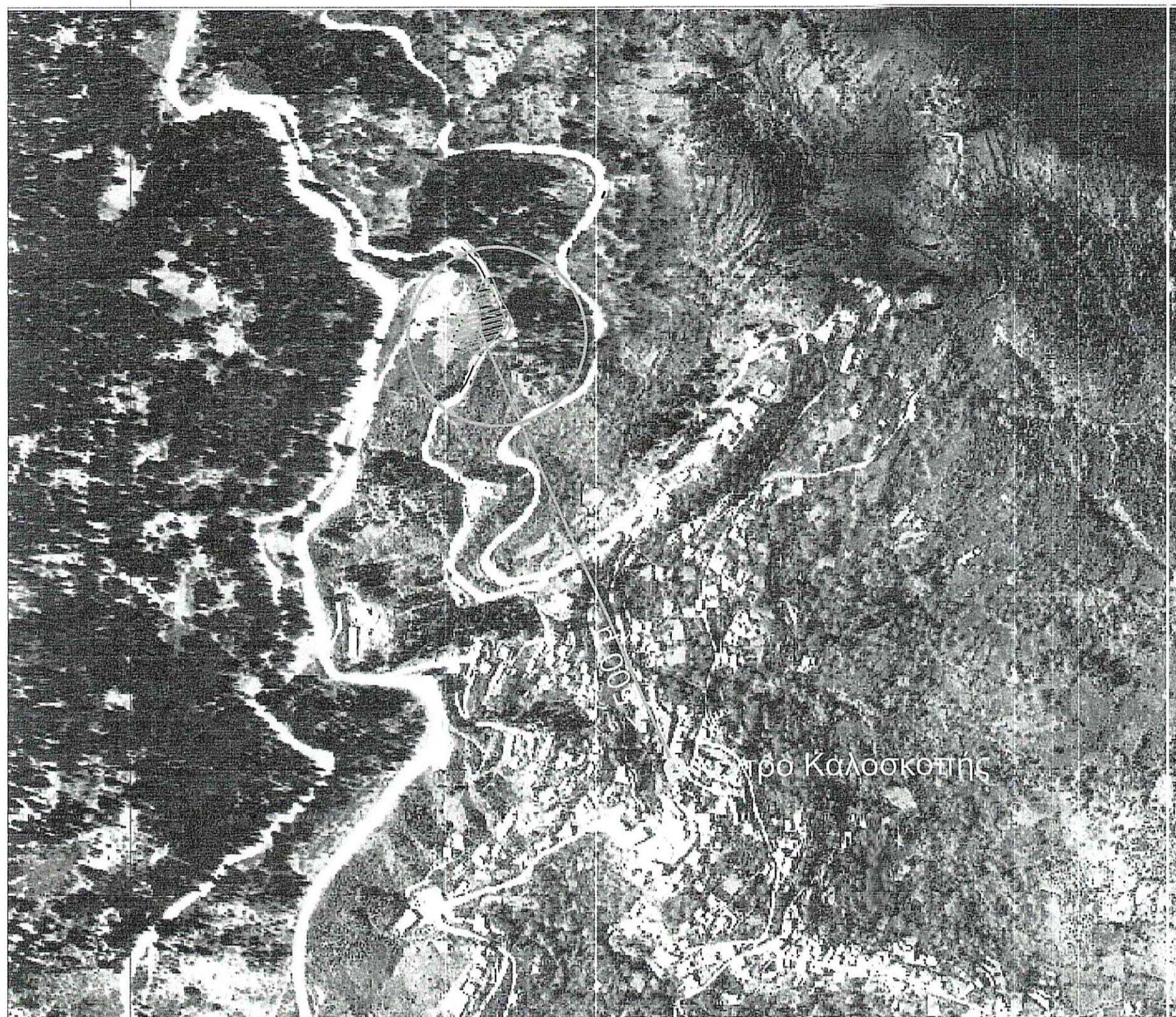

ΚΛΙΜΑΚΑ 1:200

Συν/νες Ορίων

1:	X = 353785.120	Y = 4283785.591
2:	X = 353814.237	Y = 4283771.668
3:	X = 353816.545	Y = 4283775.237
4:	X = 353830.257	Y = 4283790.927
5:	X = 353837.099	Y = 4283799.570
6:	X = 353839.166	Y = 4283806.560
7:	X = 353838.178	Y = 4283811.259
8:	X = 353833.523	Y = 4283820.466
9:	X = 353827.783	Y = 4283832.032
10:	X = 353819.200	Y = 4283851.317
11:	X = 353807.411	Y = 4283828.464
12:	X = 353799.507	Y = 4283813.333
13:	X = 353796.155	Y = 4283806.751
14:	X = 353790.499	Y = 4283796.263

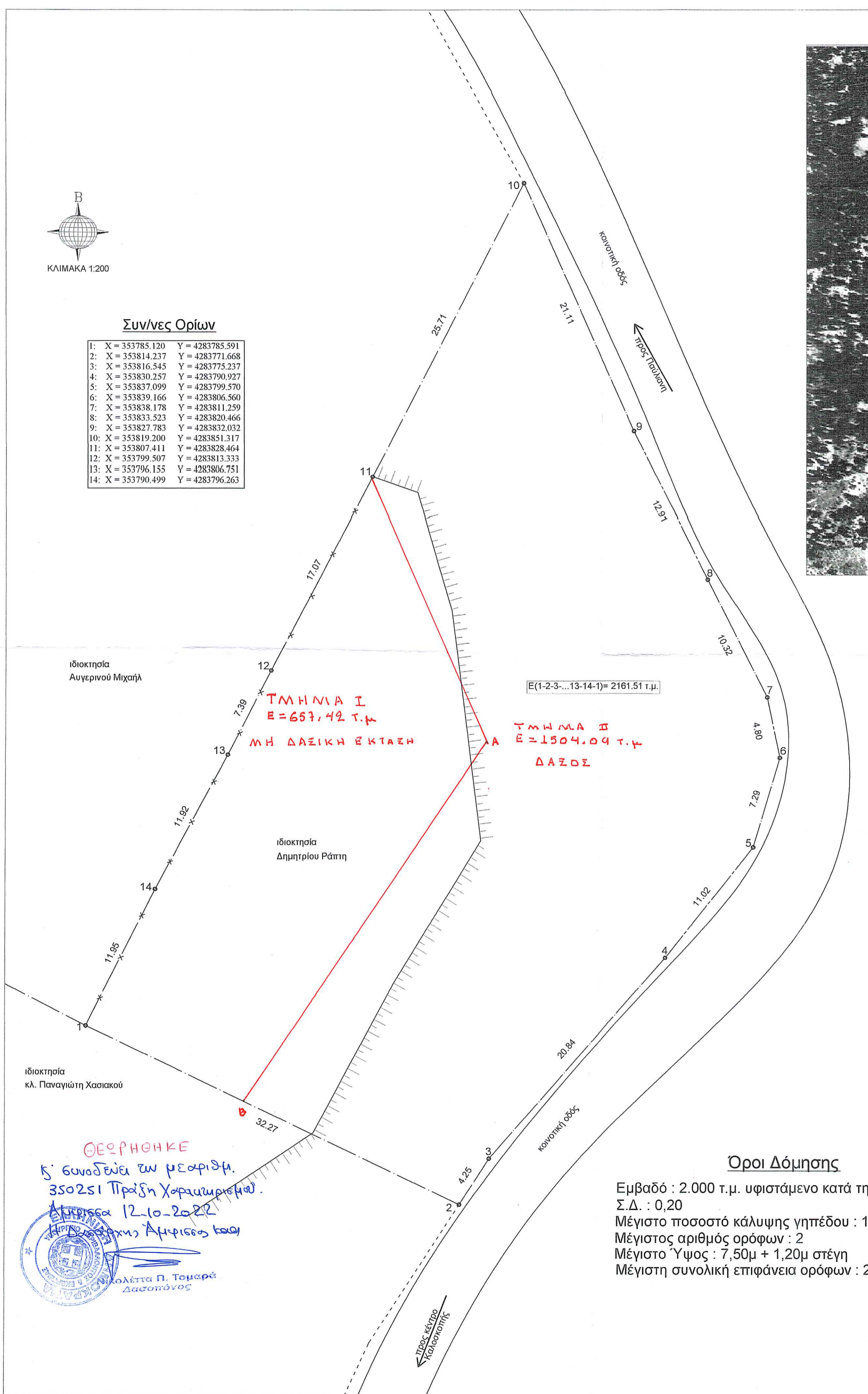

ΘΕΩΡΗΘΗΚΕ
5' συνοδευόμω με αρ.πρωτ. 350251 Πρωτ.δη. Χαραυμωσίου.
Άμφισσα 12-10-2021
Νικόλαος Π. Τσαμρά
Δασολόγος

Όροι Δόμησης

Εμβαδό : 2.000 τ.μ. υφιστάμενο κατά την 24-4-1977
Σ.Δ. : 0,20
Μέγιστο ποσοστό κάλυψης γηπέδου : 10 % της επιφάνειας του
Μέγιστος αριθμός ορόφων : 2
Μέγιστο Ύψος : 7,50μ + 1,20μ στέγη
Μέγιστη συνολική επιφάνεια ορόφων : 200 τ.μ.

ΥΠΟΜΝΗΜΑ

ΕΞΑΡΤΗΣΗ: Από το Εθνικό Τριγωνομετρικό Δίκτυο Γ.Υ.Σ.
ΥΦΟΜΕΤΡΙΚΗ ΑΦΕΤΗΡΙΑ: Από το Εθνικό Τριγωνομετρικό Δίκτυο Γ.Υ.Σ.
ΠΡΟΒΟΛΙΚΟ ΣΥΣΤΗΜΑ: U.T.M. (Ε.Γ.Σ.Α. '87)
DATUM: ΔΙΟΝΥΣΟΥ
ΕΛΛΗΨΟΕΙΔΕΣ: GRS 80
ΣΥΝΤ. ΚΛΙΜΑΚΟΣ: 0.9996808
Κ.Φ.Χ.: ΑΜΦΙΣΣΑ 1:50000
ΑΡΧΗ ΣΥΝΤΕΤΑΓΜΕΝΩΝ: Φ0=0 Λ0=24 (Κεντρ. Μεσημβρ.)
ΜΕΘΟΔΟΣ ΜΕΤΡΗΣΕΩΝ: Με GPS - Ορθογώνιες συντεταγμένες
ΕΜΒΑΔΟΜΕΤΡΗΣΗΣ: Μεθόδους του SIMSON (ΣΕ = (X₁₊₁ - X₁) x (Y_{n+1} - Y_n))
ΧΡΟΝΟΣ ΑΠΟΤΥΠΩΣΗΣ: Απρίλιος 2010

ΣΥΜΒΟΛΙΣΜΟΙ

- Μη υλοποιημένο όριο
- - - - - Πόδι πρανούς
- ||||| Φυσικό πρανές
- Συρματόπλεγμα

ΔΗΛΩΣΗ Ν. 651/77

Ο υπογεγραμμένος μηχανικός δηλώνω ότι, το γεωμέτρο με στοιχεία 1,2,3...13,14,1 εμβαδού Ε=2.161,51 τ.μ., του οποίου τα όρια υποδείχθηκαν από τους ιδιοκτήτες και βρίσκεται στη θέση "Πολύ κάτω Λάκκα" της Τ.Κ. Καλοσκοπής του δήμου Δελφών, προφασταται της 24-4-1977, βρίσκεται εντός ζώνης οικιστικού και είναι κατά παρέκκλιση όριο και οικοδομήσιμο σύμφωνα με το Π.Δ. 24.31-5-85 (ΦΕΚ 270Δ/85) εφόσον το εμβαδόν του δεν απομεινώνει από άλλη Υπηρεσία, ώστε να μην είναι σύμφωνο με τα αναφερόμενα στο προαναφερθέν Π.Δ.
Ο Ιδιοκτήτης Αθήνα Σεπτέμβριος 2021 Ο μηχανικός

ΠΑΝΑΓΙΩΤΗΣ Ν. ΜΠΑΚΑΣ
ΑΓΡΟΝΟΜΟΣ & ΤΟΠΟΓΡΑΦΟΣ ΜΗΧΑΝΙΚΟΣ
ΜΕΛΟΣ Τ.Ε.Ε. ΑΡΙΘΜΟΣ ΜΗΤΡΩΟΥ 108190
ΠΛΑΠΟΥΤΑ 26 & ΦΛΕΜΙΝΓΚ Τ.Κ. 141 22
Α.Φ.Μ. 059430922 - Δ.Ο.Υ.: Ν. ΙΩΝΙΑΣ

ΜΕΛΕΤΗ: ΑΠΟΤΥΠΩΣΗ - ΕΜΒΑΔΟΜΕΤΡΗΣΗ

ΙΔΙΟΚΤΗΤΗΣ: Δημήτριος Ράπτης

ΘΕΣΗ: "Πολύ κάτω Λάκκα" Τ. Κ. ΚΑΛΟΣΚΟΠΗΣ ΔΗΜΟΥ ΔΕΛΦΩΝ

ΜΕΛΕΤΗΤΗΣ: Παναγιώτης Μπάκας

ΑΡΙΘΜΟΣ ΣΧΕΔΙΟΥ: 1 ΘΕΜΑ: ΤΟΠΟΓΡΑΦΙΚΟ ΔΙΑΓΡΑΜΜΑ

ΚΛΙΜΑΚΑ: 1:200

ΧΡΟΝΟΣ: Σεπτέμβριος 2021

ΤΡΟΠΟΠΟΙΗΣΗ:
ΑΝΑΘΕΩΡΗΣΗ:

Ο ΜΗΧΑΝΙΚΟΣ
ΠΑΝΑΓΙΩΤΗΣ Ν. ΜΠΑΚΑΣ
ΑΓΡΟΝΟΜΟΣ & ΤΟΠΟΓΡΑΦΟΣ ΜΗΧΑΝΙΚΟΣ
ΜΕΛΟΣ Τ.Ε.Ε. ΑΡΙΘΜΟΣ ΜΗΤΡΩΟΥ 108190
ΠΛΑΠΟΥΤΑ 26 & ΦΛΕΜΙΝΓΚ Τ.Κ. 141 22
Α.Φ.Μ. 059430922 - Δ.Ο.Υ.: Ν. ΙΩΝΙΑΣ

ΛΟΙΠΑ ΣΤΟΙΧΕΙΑ