

ΤΟΠΟΓΡΑΦΙΚΟ ΔΙΑΓΡΑΜΜΑ ΑΓΡΟΤΕΜΑΧΙΟΥ

ΙΔΙΟΚΤΗΤΗΣ: κληρ. Κολιώτσα Στρατόνικου του Κλεάνθη
 ΘΕΣΗ: "Άγιος Δημήτριος" Εκτός σχεδίου
 Δ.Κ. Μεγάλης Παναγίας
 Δήμος Αριστοτέλη
 ΚΛΙΜΑΚΑ: 1:500
 ΧΡΟΝΟΣ ΜΕΛΕΤΗΣ: ΜΑΡΤΙΟΣ 2018

ΠΙΝΑΚΑΣ ΣΥΝ/ΩΝ
 ΚΟΡΥΦΩΝ ΙΔΙΟΚΤΗΣΙΑΣ
 (ΕΓΣΑ 87)

α/α	X	Y
A	473401.22	4476614.87
B	473410.52	4476608.67
Γ	473416.52	4476603.61
Δ	473429.12	4476589.50
E	473417.26	4476573.62
Z	473404.73	4476582.42
H	473384.24	4476553.17
Θ	473376.15	4476559.15
I	473375.26	4476561.89
K	473378.89	4476576.94
Λ	473388.48	4476593.83
M	473384.56	4476596.58

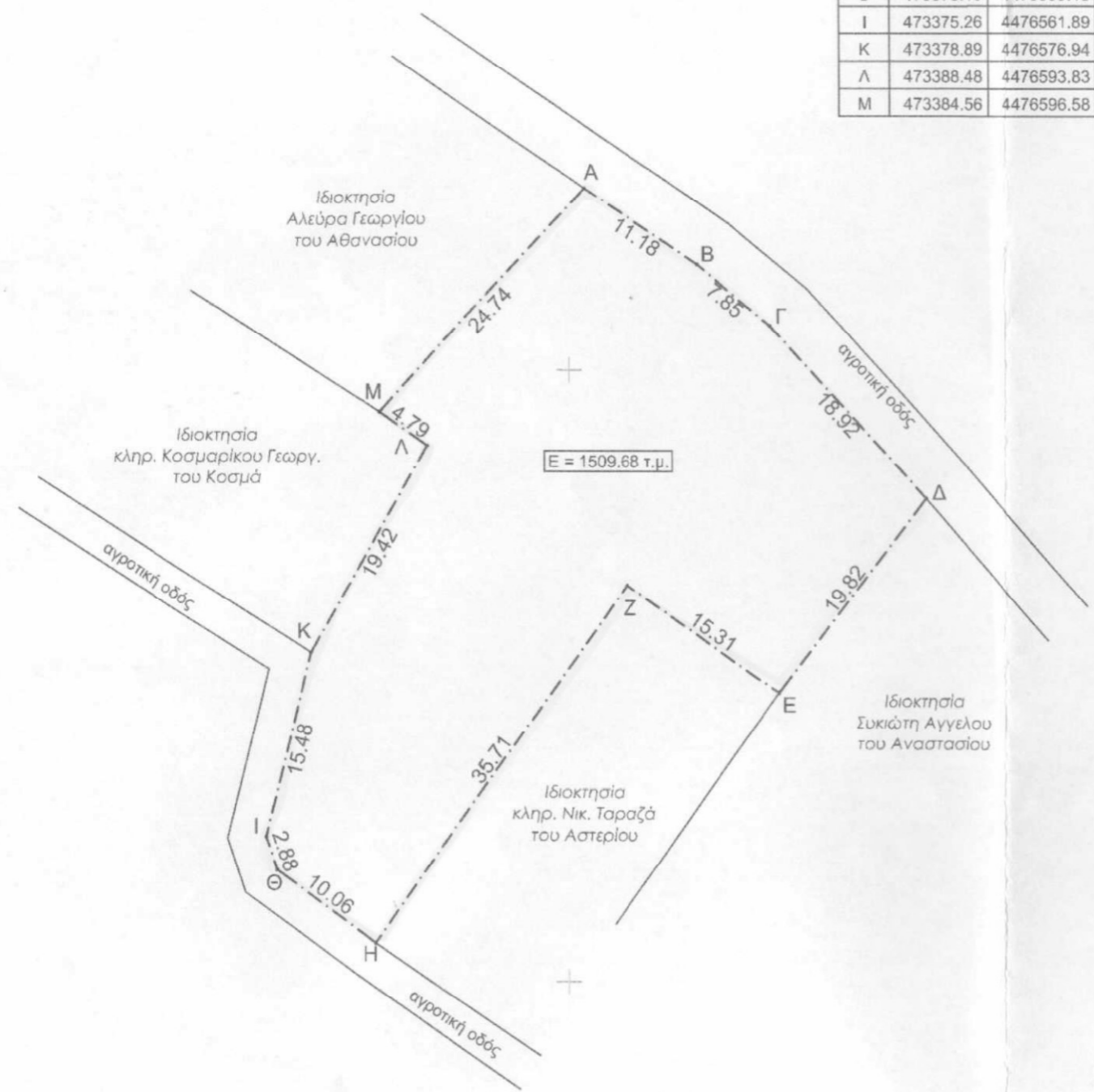

ΛΑΖΑΡΟΣ ΗΛ. ΤΟΣΚΑΣ
 ΤΕΧΝ. ΠΟΛΙΤΙΚΟΣ ΜΗΧΑΝΙΚΟΣ
 ΜΕΛΟΣ Ε.Ε.Υ.Ε.Μ. Α.Μ. 13411
 ΜΕΓ. ΠΑΝΑΓΙΑ ΧΑΛΚΙΔΙΚΗΣ Τ.Κ. 630 76
 ΤΗΛ: 23720 31863 & 23720 31014
 ΑΦΜ: 027210353 - ΔΟΥ: ΑΡΝΑΙΑΣ

ΕΛΕΓΧΘΗΚΕ
 Αρναία.....6/10/2022
 Ο Δασολόγος

Σ. Δραουλιά
ΔΡΑΚΟΥΛΗ ΣΤΕΦΑΝΙΑ
 ΔΑΣΟΛΟΓΟΣ



Προσαρτάται στο αριθ.
 339353 / 6-10-2022
 έγγραφο
 του Δασαρχείου Αρναίας
 Αρναία.....6-10-2022
 Ο Δασάρχης Αρναίας

[Signature]
 Άγγελος Αυγολούπης
 Δασολόγος με Ά βαθμό

ΕΜΒΑΔΟΝ ΑΓΡΟΤΕΜΑΧΙΟΥ

ΕΑ-Β-...-Ν-Α = 1.509,68 τμ

- ΠΑΡΑΤΗΡΗΣΕΙΣ:
1. Το διάγραμμα είναι ενταγμένο στο κρατικό σύστημα συντεταγμένων ΕΓΣΑ '87
 2. Οι διαστάσεις και τα εμβαδά υπολογίστηκαν αναλυτικά από τις συντεταγμένες των κορυφών
 3. Η εξάρτηση από το ΕΓΣΑ '87 πραγματοποιήθηκε με σύστημα GPS και κάνοντας χρήση του Ελληνικού συστήματος εντοπισμού - HEPOS
 4. Τα όρια υποδείχθηκαν από τους ιδιοκτήτες

473350

473400

473450