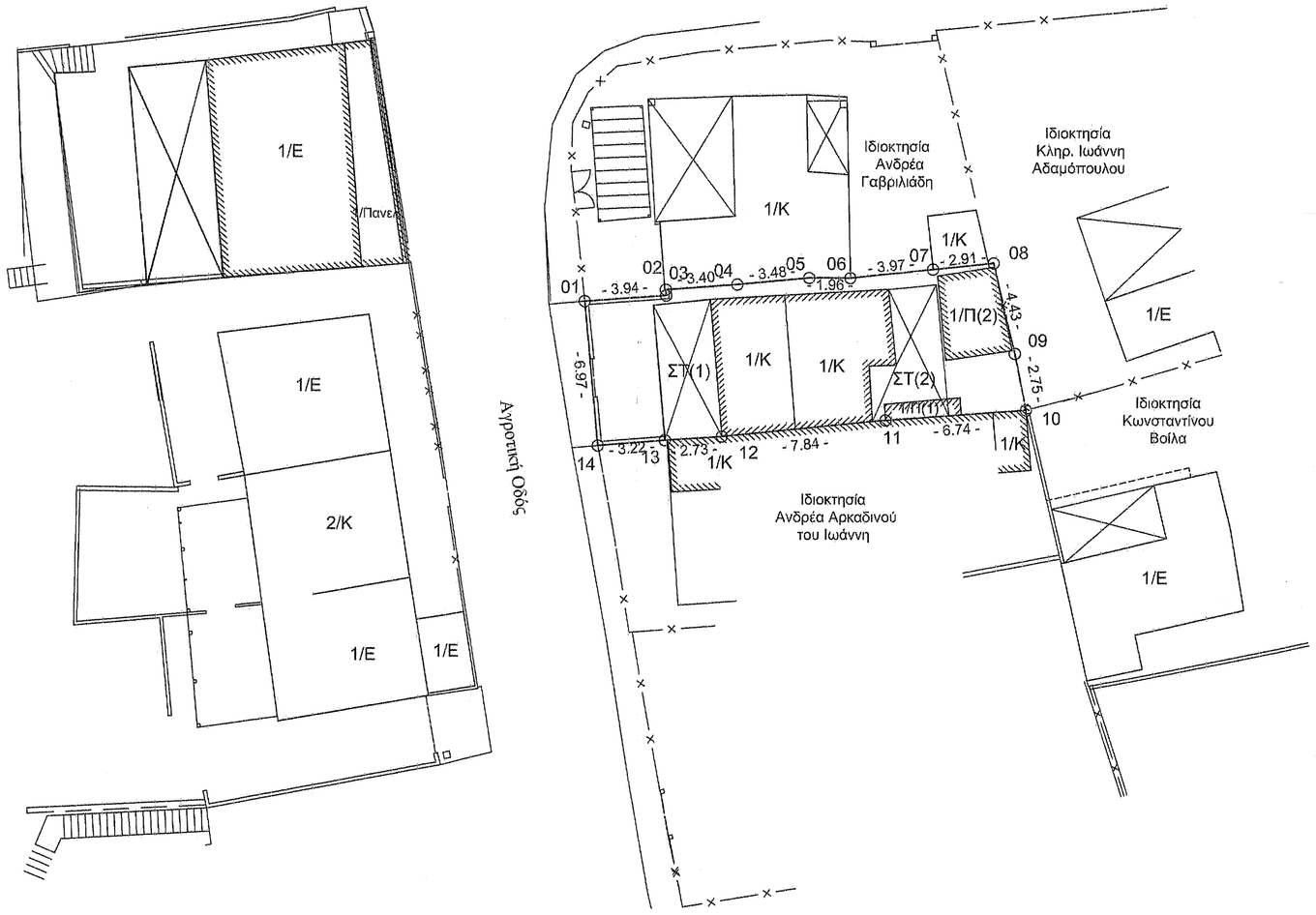

ΑΠΟΣΠΑΣΜΑ ΧΑΡΤΗ Ζ.Ο.Ε. Ν. ΗΛΕΙΑΣ
ΚΛΙΜΑΚΑ 1/ 25000

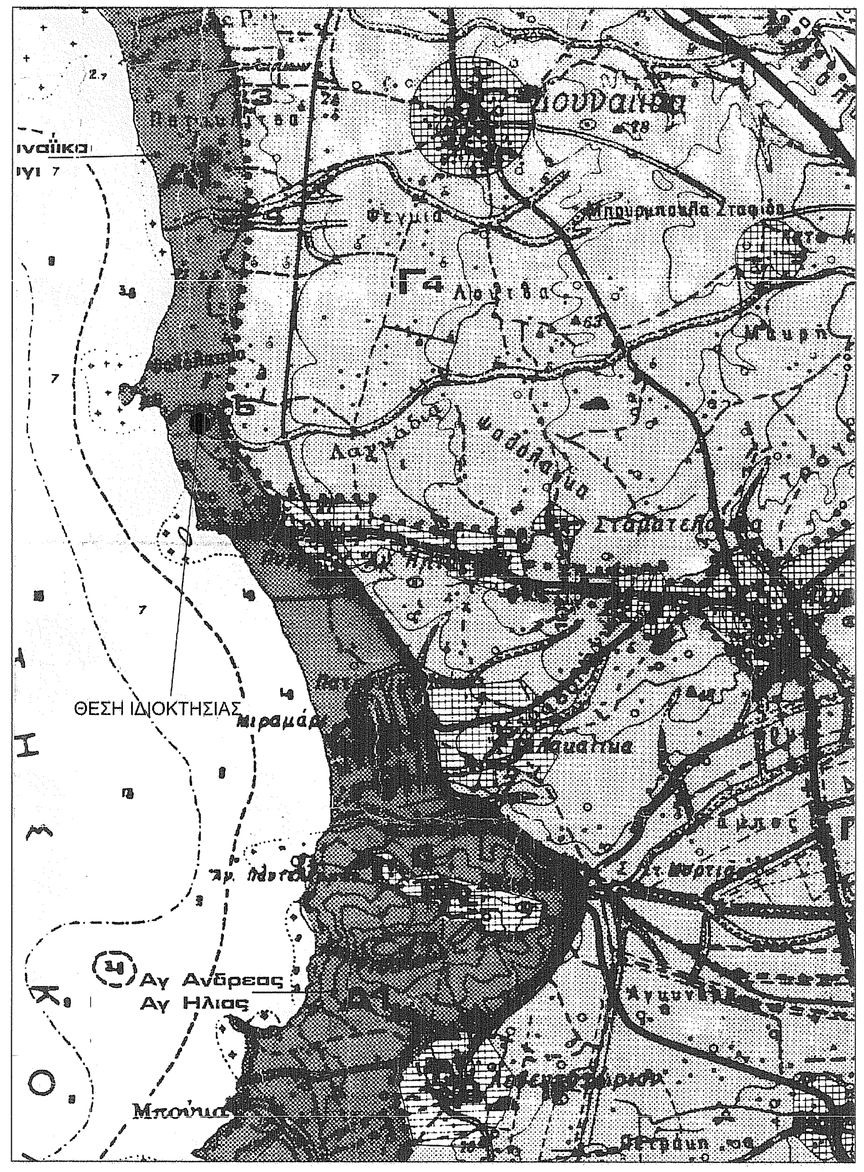

ΠΙΝΑΚΑ ΣΥΝΤΕΤΑΓΜΕΝΩΝ ΟΡΙΩΝ ΙΔΙΟΚΤΗΣΙΩΝ
ΣΕ ΠΡΟΒΟΛΗ ΕΓΣΑ 87

01	X=262687.574	Y=4178448.217
02	X=262691.491	Y=4178448.491
03	X=262691.468	Y=4178448.768
04	X=262694.878	Y=4178449.016
05	X=262698.322	Y=4178449.338
06	X=262700.280	Y=4178449.333
07	X=262704.226	Y=4178449.740
08	X=262707.124	Y=4178450.039
09	X=262708.139	Y=4178445.729
10	X=262708.664	Y=4178443.031
11	X=262701.340	Y=4178442.493
12	X=262694.148	Y=4178441.754
13	X=262691.421	Y=4178441.574
14	X=262688.207	Y=4178441.321

Η εξάρτηση από το ΕΓΣΑ 87 πραγματοποιήθηκε με παρατηρήσεις που διεξήχθησαν την 22/11/2017 με χρήση του σταθμού (0032) του ιδιωτικού δικτύου SmartNet της εταιρίας Metrica A.E., με συντεταγμένες (X,Y,H)=(276051.203,4172917.831,31.191)

ΥΠΟΜΝΗΜΑ

- ΕΜΒΑΔΟΝ ΙΔΙΟΚΤΗΣΙΑΣ: Ε(1.2.3.4.5.6.7.8.9.10.11.12.13.14.1.) = 141.61Μ2

- ΕΜΒΑΔΟΝ ΥΦΙΣΤΑΜΕΝΩΝ ΚΤΙΣΜΑΤΩΝ:

- Εμβαδόν ισόγειας κατοικίας (1/Κ) : 51.75 Μ2
- Εμβαδόν στεγάστρου (1) : 17.77 Μ2
- Εμβαδόν στεγάστρου (2) : 17.60 Μ2
- Εμβαδόν ισόγειας αποθήκης (1): 2.89 Μ2
- Εμβαδόν ισόγειας αποθήκης (2): 13.14 Μ2

-ΟΡΟΙ ΔΟΜΗΣΗΣ: 1) Π.Δ. της 24 / 31.5.1985 ΦΕΚ 270 Δ ' &
2) Π.Δ. της 3.9.1993 "Περί καθορισμού ορίων Ζ.Ο.Ε. Ν. Ηλείας"
ΦΕΚ 1161 Δ (ΖΩΝΗ Α1)

-Αρτιότης : 4000 Μ2

- ΤΙΤΛΟΙ ΙΔΙΟΚΤΗΣΙΑΣ: Χρησικτησία πλεόν της τριακονταετίας

- ΔΗΛΩΣΗ ΥΠΟΔΕΙΞΗΣ ΟΡΙΩΝ :

Ο κάτωθι υπογεγραμμένος Βασίλειος Αρκαδινός του Ιωάννη, δηλώνω ότι τα όρια της ιδιοκτησίας, που περιγράφεται με τα στοιχεία (1.2.3.4.5.6.7.8.9.10.11.12.13.14.1.), τα οποία εγώ υπέδειξα, είναι και τα ακριβή.

Ιούνιος 2018 Ο Δηλών

ΤΕΧΝΙΚΟ ΓΡΑΦΕΙΟ
ΔΗΜ. ΔΗΜΗΤΡΑΚΟΠΟΥΛΟΣ & ΣΥΝΕΡΓΑΤΕΣ

ΛΙΟΥΡΔΗ 5 - ΠΥΡΓΟΣ ΗΛΕΙΑΣ
ΤΗΛ. : 26210 26186
FAX : 26210 30807

ΕΡΓΟΔΟΤΗΣ: ΒΑΣΙΛΕΙΟΣ ΑΡΚΑΔΙΝΟΣ ΤΟΥ ΙΩΑΝΝΗ

ΕΡΓΟ: ΑΠΟΤΥΠΩΣΗ ΙΔΙΟΚΤΗΣΙΑΣ

ΘΕΣΗ: "ΠΟΥΡΝΑΡΙ Ή ΨΑΘΟΛΑΚΚΑ" ΑΓΡ. ΠΕΡΙΟΧΗ ΑΓΙΟΥ ΗΛΙΑΣ
ΔΗΜΟΥ ΠΥΡΓΟΥ Π.Ε. ΗΛΕΙΑΣ

ΘΕΜΑ ΣΧΕΔΙΟΥ :

ΤΟΠΟΓΡΑΦΙΚΟ ΔΙΑΓΡΑΜΜΑ

Τ1

ΚΛΙΜΑΚΑ : 1:200

ΧΡΟΝΟΣ ΕΚΠΟΝΗΣΗΣ : ΙΟΥΝΙΟΣ 2018

ΠΡΑΞΗ
Το παρόν τοπογραφικό διάγραμμα ανήκει στο...3560541/14-10-22 πράξη
και είναι ιδιοκτησίας του Δασολόγου-Μηχ/κού Δρ Παναγιώτη Λάττα

ΔΗΜΗΤΡΙΟΣ ΙΩΑΝ. ΔΗΜΗΤΡΑΚΟΠΟΥΛΟΣ
ΑΓΡ. ΤΟΠΟΓΡΑΦΟΣ ΜΗΧΑΝΙΚΟΣ Ε.Μ.Π.
Α.Μ. Τ.Ε.Ε. 22176 - Α.Φ.Μ. 017454585 Δ.Ο.Υ. ΠΥΡΓΟΥ
ΛΙΟΥΡΔΗ 5 - ΤΗΛ. 0621/28.186 / 35.670
ΠΥΡΓΟΣ ΗΛΕΙΑΣ

ΕΛΛΗΝΙΚΗ ΔΗΜΟΚΡΑΤΙΑ ΥΠΟΥΡΓΕΙΟ ΠΕΡΙΒΑΛΛΟΝΤΟΣ ΕΝΕΡΓΕΙΑΣ ΔΙΑΜΕΡΙΣΜΑ ΠΥΡΓΟΥ ΔΙΑΜΕΡΙΣΜΑ

Δρ Παναγιώτης Λάττας
Δασολόγος με βαθμό Α΄