

Τμήμα εμβαδού 3077,262 τ.μ.
 282188.8320,4370839.3980
 282243.6340,4370850.3820
 282243.4130,4370825.1650
 282248.2751,4370814.5996
 282249.0030,4370808.6610
 282253.2688,4370791.3111
 282250.1457,4370791.1130
 282233.7484,4370791.4321
 282214.5434,4370790.7455
 282202.2201,4370789.4888
 282187.0000,4370809.0000

Τμήμα εμβαδού 3.906 τ.μ.
 282258.0281,4370799.3844
 282266.7162,4370791.8455
 282271.6129,4370791.4444

Τμήμα εμβαδού 853,116 τ.μ.
 282171.8945,4370813.7645
 282161.8569,4370801.7587
 282191.3054,4370783.9046
 282197.7428,4370787.7492
 282202.2201,4370789.4888
 282187.0000,4370809.0000
 282188.8320,4370839.3980

ΥΠΟΜΗΝΗΜΑ
 ΟΙΚΟΠΕΔΟ ΣΥΜΦΩΝΑ ΜΕ ΤΗΝ ΠΡΟΣΩΡΙΝΗ ΑΝΑΓΡΑΦΗ ΤΟΥ ΚΤΗΜΑΤΟΛΟΓΙΟΥ
 ΡΕΜΑ
 ΥΠΑΡΧΟΥΣΑ ΣΥΡΜΑ ΤΟΙΠΕΡΙΦΡΑΣΗ
 ΥΠΑΡΧΟΝ ΜΑΝΔΡΟΤΟΙΧΟΣ

ΑΡΧΟΣ	ΠΡΩΤΟΚΟΛΛΟ	ΗΜΕΡΟΜΗΝΙΑ	ΚΑΤΑ	ΠΑΡΑΤΗΡΗΣΕΙΣ
ΕΜΒΑΔΟ	ΠΡΟΣΤΑΣΙΑ	ΠΡΟΣΤΑΣΙΑ	ΑΡΙΘΜΟΣ	ΑΡΙΘΜΟΣ
1.Κ	2.Κ	3.Κ	4.Κ	5.Κ
1.Κ	4000	25/01/1985	ΜΑΤ**	ΜΑΤ**
2.Κ	2000	24.04.1977	ΜΑΤ	ΜΑΤ
2.Β.αα	750	12.11.1962	ΜΑΤ**	ΜΑΤ**
2.Β.ββ	1200	12.09.1964	ΜΑΤ**	ΜΑΤ**
2.Β.γγ	2000	17.10.1978	ΜΑΤ**	ΜΑΤ**
2.Β.δδ	4000	24.05.1983	ΜΑΤ	ΜΑΤ
3.κ	4000	20.02.2004	ΜΑΤ	ΜΑΤ

άρθρο 4 παρά της παρ. 2 π.δ. 24/31.5.1985, άρθρο 1 π.δ. 6/13.8.1986, άρθρο 4 απόφασης 88217/3752/5.1/17.2.1987, Ν. 3212/2003 φ.ε.κ. 308/Α' /31.12.2003 άρθρο 1 π.δ. 7/27.5.1991, άρθρο 1 παρ. 2 κελ 3 π.δ. 21.6/11.7.1991

ΑΡΙΘΜΟΣ ΠΡΩΤΟΚΟΛΛΟΥ ΚΑΤΑ ΠΑΡΑΤΗΡΗΣΕΙΣ

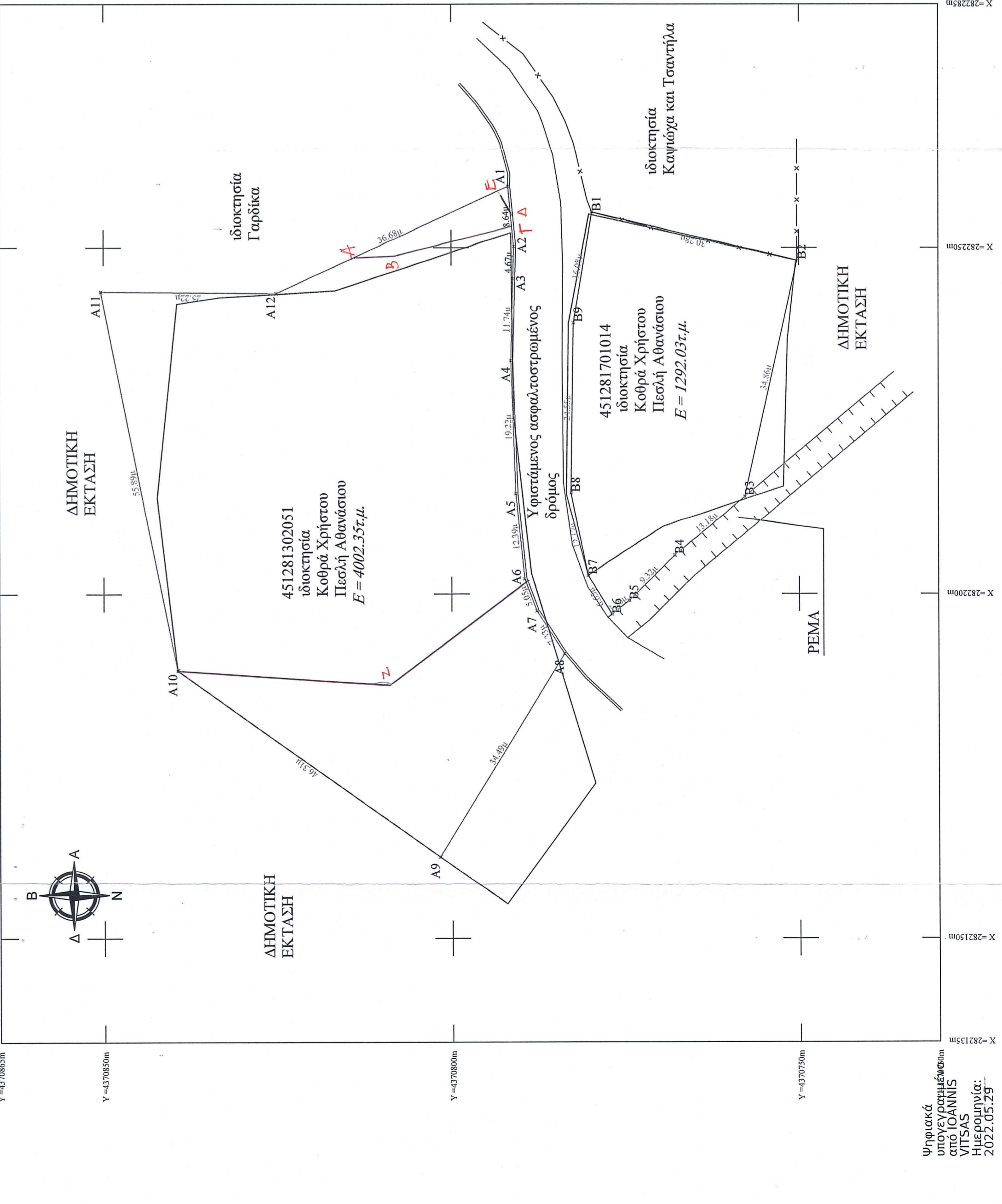

Υπογραφή υπεύθυνου μετρήσεων από ΙΩΑΝΝΙΣ ΒΙΤΣΑΣ Ημερομηνία: 2022.05.29

Το διάγραμμα είναι ενταγμένο στο κρατικό σύστημα συντεταγμένων ΕΙ.Σ.Α τις συντεταγμένες των κορυφών. Η εξάρτηση έγινε με GPS και κάνοντας χρήση των ελληνικών συντεταγμένων ενσωματωμένου ΗΕΡΟΣ ΣΥΜΦΩΝΑ ΜΕ ΤΗΝ ΥΠΟΔΕΙΞΗ ΟΡΙΩΝ ΤΩΝ ΔΙΟΙΚΗΤΩΝ

α/α	X (m)	Y (m)	S (m)
A1	282258.75	4370791.85	8.64
A2	282250.15	4370791.01	4.67
A3	282245.48	4370791.11	10.74
A4	282233.75	4370791.43	13.22
A5	282214.54	4370790.75	13.29
A6	282202.22	4370789.49	5.05
A7	282197.48	4370787.75	7.33
A8	282191.31	4370783.80	34.49
A9	282161.86	4370801.76	46.31
A10	282188.83	4370839.40	55.89
A11	282243.63	4370850.38	23.22
A12	282243.41	4370825.17	24.55
A1	282258.75	4370791.85	36.68

E = 4002.35τ.μ.

α/α	X (m)	Y (m)	S (m)
B1	282255.03	437079.78	30.28
B2	282248.15	4370750.29	34.28
B3	282214.11	4370757.82	13.18
B4	282205.63	4370767.91	9.32
B5	282199.00	4370774.46	3.70
B6	282197.00	4370776.96	6.65
B7	282202.71	4370780.38	12.17
B8	282214.63	4370782.82	24.55
B9	282239.18	4370782.44	16.08
B1	282255.03	437079.78	16.08

E = 1292.03τ.μ.

ΥΠΕΥΘΥΝΗ ΔΙΑΔΟΣΗ
 Αρθρ. 5 Ν. 651/77

Ο κάτω υπογεγραμμένος Βίτσας Ιωάννης Αγρονόμος Τοπογράφος Μηχανικός δηλώνω υπεύθυνα και εν γνώσει των συνεπειών του Νόμου ότι τα υπό στοιχεία αγροτεμάχια Α1-Α2- Α3- Α4-Α5- Α6-Α7- Α8- Α9- Α10- Α11- Α12- Α1 εμβαδού 4002,35 τ.μ. και Β1- Β2- Β3- Β4- Β5- Β6- Β7- Β8- Β9- Β1 εμβαδού 1292,03 τ.μ. είναι άρτια και οικοδομήσιμα με τις τελεμένες πολεοδομικές Αναρτήσεις, ενώ το αγροτεμάχιο με στοιχεία Β1- Β2- Β3- Β4- Β5- Β6- Β7- Β8- Β9- Β1 εμβαδού 1292,03 τ.μ. δεν είναι άρτιο και οικοδομήσιμο.

3_ Το αγροτεμάχιο δεν υπάγεται στον Ν1337 / 1983 και δεν οφείλουν επιφορρά σε νη και σε χρήμα ,

4_ από τα αγροτεμάχια δε διεργείται κεντρικός αγωγός φυσικού αερίου καθώς επίσης και γραμμή υψηλής τάσης Δ.Ε.Η.

5_ τα αγροτεμάχια βρίσκονται εκτός ΜΑΤΥΡΑ 2000

6_ τα αγροτεμάχια βρίσκονται εκτός ΣΧΟΑΠ Δ.Ε. Πινάκων σε ζώνη ΠΕΠ ΔΑΣΙΚΩΝ ΕΚΤΑΣΕΩΝ

ΙΩΑΝΝΗΣ ΧΡ. ΒΙΤΣΑΣ
 ΑΓΡΟΝΟΜΟΣ ΤΟΠΟΓΡΑΦΟΣ ΜΗΧΑΝΙΚΟΣ ΑΦΘ ΑΡΙΘΜΟΣ ΜΗΤΡΩΟΥ ΤΕΕ: 110803
 ΜΑΥΡΟΚΟΡΑΛΤΟΥ 40- 42100 ΤΡΙΚΑΛΑ
 ΤΗΛ: 0676535422
 Φ.Μ.Μ. 1127512647-ΔΟΥ: ΤΡΙΚΑΛΩΝ

ΥΠΕΥΘΥΝΗ ΔΙΑΔΟΣΗ του Ν1599 / 1986 (ΦΕΚ 75Α)
 Ο κάτω υπογεγραμμένος Βίτσας Ιωάννης Αγρονόμος Τοπογράφος Μηχανικός δηλώνω υπεύθυνα σύμφωνα με το άρθρο 20 (παρ 5) του Ν 3889 / 2010 όπως τροποποιήθηκε με το άρθρο 142 παρ 3 του Ν 4483 / 2017 και αντικαταστάθηκε με το άρθρο 48 παρ 8 εδ β' του Ν 4685 / 2020 τα αγροτεμάχια με στοιχεία Α1-Α2- Α3- Α4-Α5- Α6-Α7- Α8- Α9- Α10- Α11- Α12- Α1 εμβαδού 4002,35 τ.μ. και Β1- Β2- Β3- Β4- Β5- Β6- Β7- Β8- Β9- Β1 εμβαδού 1292,03 τ.μ. βρίσκονται εκτός αναρτησης δικαστών όπως προκύπτει από τον μερικό κυρωμένο και αναμορφωμένο δικαστικό γάρτη της Περιφερειακής Ενότητας Τρικάλων (Α.Π. 28490/ 12-02-2021 ΑΔΑ : ΥΧΚΣΟΡΙ0-ΖΕ0) απόφαση ανάρτησης της διεθνούς δισών Τρικάλων / ΑΠ 37575 / 25-02-2021 ΑΔΑΩ3ΟΡΙ0-ΦΥ7) . Η τροποποίηση της Α.Π. 113458 / 04-06-2020 ΑΔΑ Ω200ΡΙ0-Χ0Τ1 2 τροποποίηση της και την 226618/29-10-2021 (ΑΔΑ : Ω5Υ3ΟΡΙ0-ΙΚΔ) αποφάσεως Ανάρτησης του Δασικού Χάρτη του συνόλου περιοχής αρμοδιότητας Διεθνούς και με την οποία κυρώθηκε μερικός ο δασικός χάρτης του συνόλου περιοχή

ΔΗΛΩΣΗ ΙΔΙΟΚΤΗΤΗ Ν. 4030 / 2011 (ΑΡΘΡΟ 9)
 Οι έχοντες νόμιμο δικαίωμα , δηλώνουν ευπαράφορο στο παρόν τοπογραφικό διάγραμμα για την ακρίβεια των δηλωμένων ορίων του αγροτεμαχίου τους για την ύπαιρξη και την απία του δικαιώματος να ζητήσουν την έκδοση οικοδομικής άδειας δόμησης ή να χρησιμοποιήσουν για οποιαδήποτε άλλη νόμιμη μορφή χρήσης το δικαίωμα επι αυτού.

ΑΠΟΣΠΑΣΜΑ ΑΠΟ ΑΝΑΘΕΩΡΗΜΕΝΟ ΔΑΣΙΚΟ ΧΑΡΤΗ

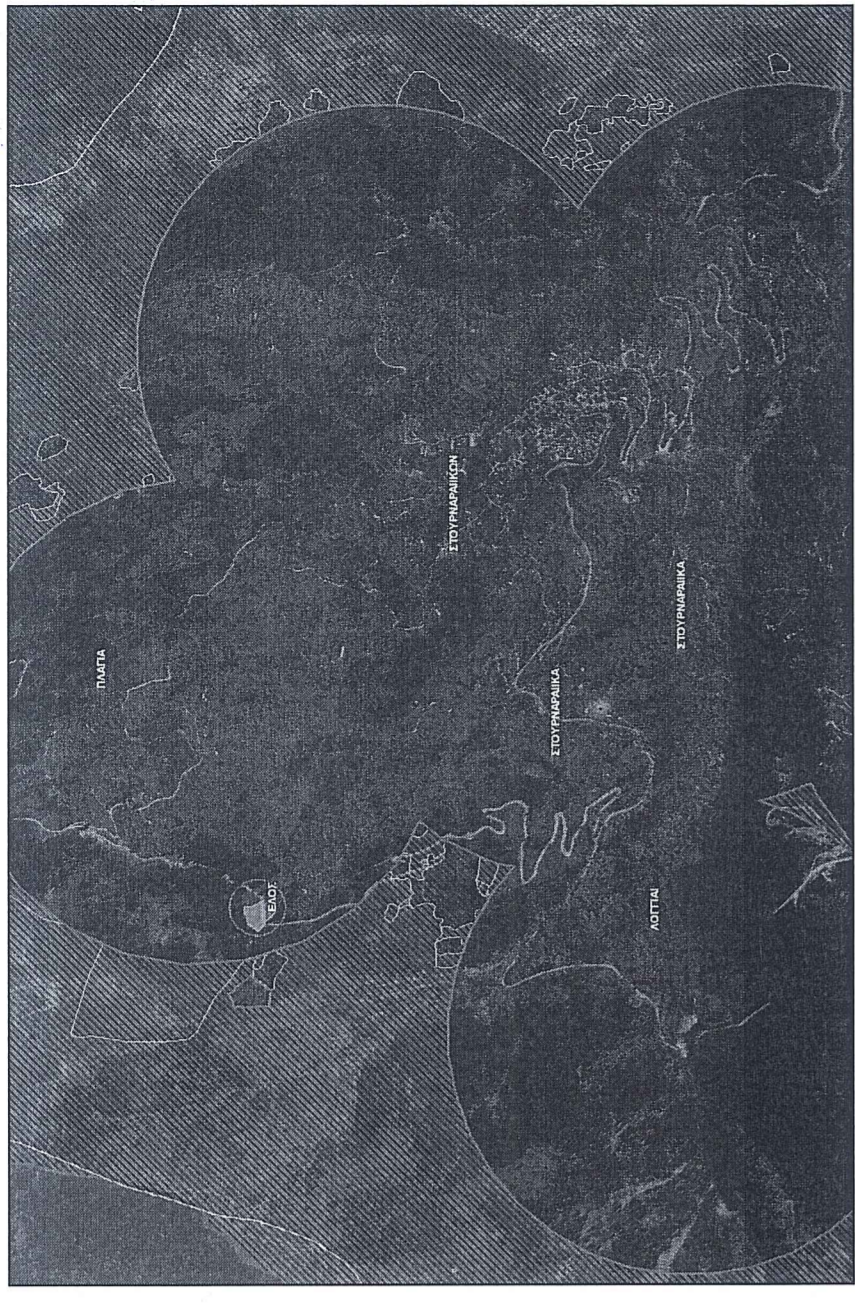

ΑΠΟΣΠΑΣΜΑ ΣΧΟΑΠ Δ.Ε. ΠΙΝΔΩΝ

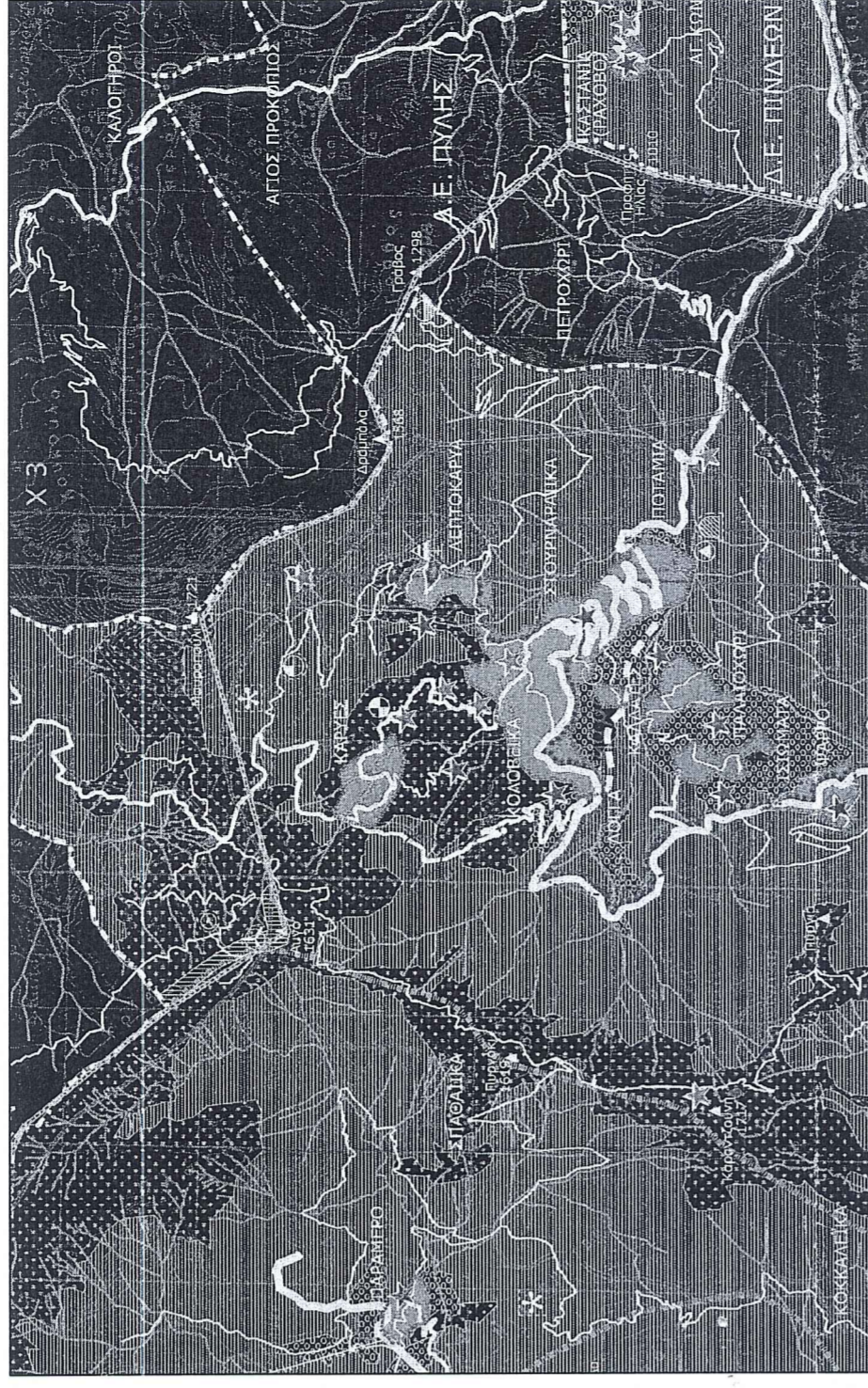

ΕΡΓΟΔΟΤΗΣ
 ιδιοκτήτρια
 Κοθρά Χρήστου
 Πεσλή Αθανάσιου

ΤΙΤΛΟΣ ΜΕΛΕΤΗΣ
ΑΠΟΤΥΠΩΣΗ ΑΓΡΟΤΕΜΑΧΙΩΝ

ΠΕΡΙΟΧΗ ΜΕΛΕΤΗΣ
 Τ.Κ. ΣΤΟΥΡΝΑΡΕΪΚΑ, Δ.Ε. ΠΙΝΔΩΝ
 ΔΗΜΟΣ ΠΥΛΗΣ
 ΠΕΡΙΦΕΡΕΙΑ ΘΕΣΣΑΛΙΑΣ, Π.Ε. ΤΡΙΚΑΛΩΝ

ΒΙΤΣΑΣ ΙΩΑΝΝΗΣ
 (Αγρ. Τοπογράφος Μηχανικός)

ΘΕΜΑ ΣΧΕΔΙΟΥ
 ΜΑΥΡΟΚΟΡΑΛΤΟΥ 40
 ΟΘΕΜΑ ΣΧΕΔΙΟΥ

ΚΑΙΜΑΚΑ
1:500

ΤΟΠΟΓΡΑΦΙΚΟ ΔΙΑΓΡΑΜΜΑ

Ο ΣΥΝΤΑΞΑΣ
 ΙΩΑΝΝΗΣ ΧΡ. ΒΙΤΣΑΣ
 ΑΓΡΟΝΟΜΟΣ ΤΟΠΟΓΡΑΦΟΣ ΜΗΧΑΝΙΚΟΣ ΑΦΘ ΑΡΙΘΜΟΣ ΜΗΤΡΩΟΥ ΤΕΕ: 110803
 ΜΑΥΡΟΚΟΡΑΛΤΟΥ 40- 42100 ΤΡΙΚΑΛΑ
 ΤΗΛ: 0676535422
 Φ.Μ.Μ. 1127512647-ΔΟΥ: ΤΡΙΚΑΛΩΝ

ΕΛΕΓΧΘΗΚΕ
 ΕΥΡΩΦΟΡΟΣ
 Ο ΔΑΣΙΚΟΣ
 ΤΡΙΚΑΛΑ 4-10-20

Κοινοβουλευτικό Υπόμνημα
 Αποσπάστηκε από το βιβλίο
 ΔΙΑΣΤΑΣΙΟΓΡΑΦΙΑ

ΤΡΙΚΑΛΑ
 ΜΑΪΟΣ 2022