

ΣΥΝΤΕΤΑΓΜΕΝΕΣ ΟΡΙΩΝ ΤΕΜΑΧΙΟΥ

A/A	X	Y	A/A	X	Y
A1	403450.43	4372281.24	A6	403406.83	4372361.46
A2	403391.99	4372303.88	A7	403458.32	4372332.25
A3	403370.81	4372315.03	A8	403451.46	4372317.85
A4	403391.76	4372341.25	A9	403447.84	4372307.80
A5	403398.47	4372350.58	A10	403446.96	4372297.76

$E = (A1, A2, A3, A4, A5, A6, A7, A8, A9, A10, A1) = 3756.17 \text{ τ.μ.}$

ΔΗΛΩΣΗ ΙΔΙΟΚΤΗΤΗ

Ο κάτωθι υπογεγραμμένος ιδιοκτήτης του τεμαχίου που φαίνεται στο παρόν τοπογραφικό διάγραμμα και βρίσκεται στη θέση "Κούττρια" εκτός ορίων οικισμού Καναλιών, της Δ.Ε.Κάρλας του Δήμου Ρήγα Φεραίου, δηλώνω ότι τα όρια υλοποιήθηκαν από εμένα και είναι τα σωστά. Το τεμάχιο δεν καταπάτα ρέμα, δασική, δημόσια ή δημοτική έκταση.

Ο ΔΗΛΩΝ

ΔΗΛΩΣΗ Ν. 651/77

Το τεμάχιο με στοιχεία (A1, A2, A3, A4, A5, A6, A7, A8, A9, A10, A1) εμβαδού 3756.17 τ.μ. βρίσκεται στην θέση "Κούττρια", εκτός ορίων οικισμού Καναλιών της Δ.Ε.Κάρλας του Δήμου Ρήγα Φεραίου και είναι μη άρτιο και μη οικοδομήσιμο, σύμφωνα με τις ισχύουσες πολεοδομικές διατάξεις σήμερα.

Δεν εμπίπτει στις διατάξεις του Ν.1337/83 οπότε ο ιδιοκτήτης δεν οφείλει εισφορά σε γη και χρήμα.

Το τεμάχιο βρίσκεται εντός περιοχής Natura 2000 και εκτός Γ.Π.Σ.Βόλου.

Το τεμάχιο βρίσκεται σε απόσταση 10χλμ. από τη θάλασσα.

Η Δ.Ε.Κάρλας τελεί υπό κτηματογράφηση για τη σύνταξη εθνικού κτηματολογίου και συνεπώς ο ιδιοκτήτης έχει υποχρέωση υποβολής δήλωσης ιδιοκτησίας με βάση τον Ν.2308/95.

Το διάγραμμα είναι ενταγμένο στο κρατικό σύστημα συντεταγμένων ΕΓΣΑ 87. Η εξάρτηση στο σύστημα συντεταγμένων Ε.Γ.Σ.Α.87 πραγματοποιήθηκε με σύστημα G.P.S. τριπλής συχνότητας JAVAD TRIUMPH-1 G.P.S. & GLONASS και κάνοντας χρήση του Δικτύου Σταθμών Αναφοράς Metricanet.

ΒΟΛΟΣ ΜΑΡΤΙΟΣ 2021  
Ο ΜΗΧΑΝΙΚΟΣ

ΚΩΝΣΤΑΝΤΙΝΟΣ Α. ΘΕΟΔΩΡΟΥ  
ΔΙΠΛ. ΠΟΛΙΤΙΚΟΣ ΜΗΧΑΝΙΚΟΣ Π.Θ.  
ΜΕΛΟΣ ΤΕΕ ΑΜ 131891  
3\* ΧΛΜ ΒΟΛΟΥ ΠΡΟΣ Τ.Κ. 38500  
ΤΗΛ. 24210 68789 - ΚΙΝ. 6984 687 882  
ΑΦΜ: 130456324 - ΔΟΥ: Ν. ΙΩΝΙΑΣ ΒΟΛΟΥ

ΔΗΛΩΣΗ Άρθρου 20 παρ.5 και 6 του Ν3889/2010

Ο κάτωθι υπογεγραμμένος Θεοδώρου Κων/νος, Πολιτικός Μηχανικός δηλώνω υπεύθυνα σύμφωνα με το Άρθρο 8 του Νόμου 1599/1986 ότι το τεμάχιο με στοιχεία (A1, A2, A3, A4, A5, A6, A7, A8, A9, A10, A1) με εμβαδό 3756.17 τ.μ. όπως αυτο περιγράφεται ανωτέρω, που βρίσκεται στην Θέση "Κούττρια" εκτός ορίων του οικισμού Καναλιών της Δ.Ε.Κάρλας του Δήμου Ρήγα Φεραίου είναι εκτός ανάρτησης των αναρτημένων Δασικών Χαρτών.

Βόλος 10/3/2021 - Ο Δηλών

Θεοδώρου Κων/νος  
Πολιτικός Μηχανικός

ΚΩΝΣΤΑΝΤΙΝΟΣ Α. ΘΕΟΔΩΡΟΥ  
ΔΙΠΛ. ΠΟΛΙΤΙΚΟΣ ΜΗΧΑΝΙΚΟΣ Π.Θ.  
ΜΕΛΟΣ ΤΕΕ ΑΜ 131891  
3\* ΧΛΜ ΒΟΛΟΥ ΠΡΟΣ Τ.Κ. 38500  
ΤΗΛ. 24210 68789 - ΚΙΝ. 6984 687 882  
ΑΦΜ: 130456324 - ΔΟΥ: Ν. ΙΩΝΙΑΣ ΒΟΛΟΥ

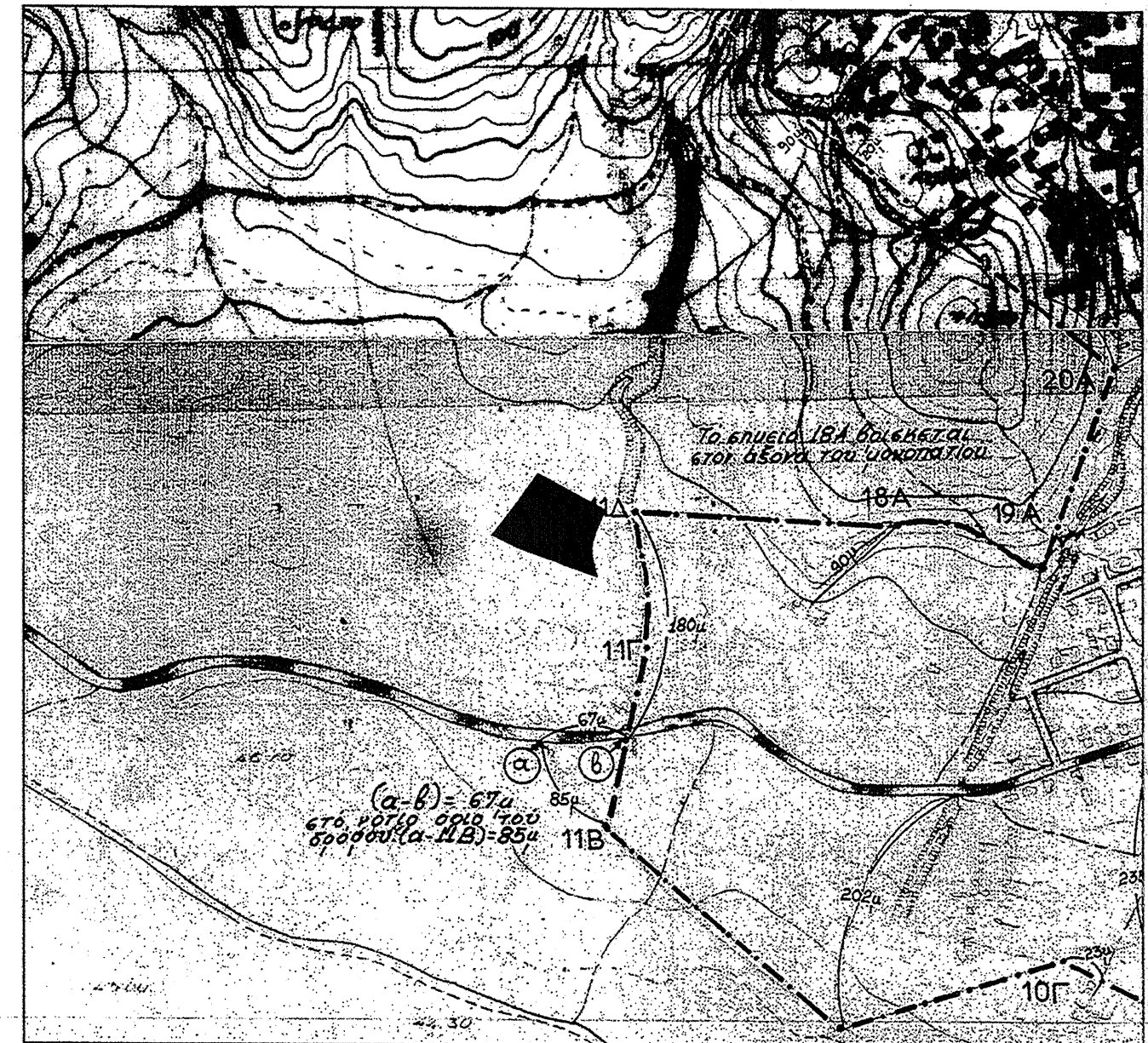

ΑΠΟΣΠΑΣΜΑ ΧΑΡΤΗ ΓΥΣ ΣΕ ΚΛΙΜΑΚΑ 1 ΠΡΟΣ 5000

ΤΕΧΝΙΚΟ ΓΡΑΦΕΙΟ  
ALUSYN STRUCTURES  
ΚΩΝ/ΝΟΣ ΘΕΟΔΩΡΟΥ  
Πολιτικός Μηχανικός Π.Θ.

ΕΔΡΑ: 3ο Χλμ Βόλου-Λάρισας  
ΤΗΛ: 6973685545

ΕΡΓΟΔΟΤΗΣ:

ΡΑΜΠΟΣ ΔΗΜΗΤΡΙΟΣ

ΕΡΓΟ:

ΑΠΟΤΥΠΩΣΗ ΤΕΜΑΧΙΟΥ

ΘΕΣΗ:

"ΚΟΥΤΡΙΑ" ΕΚΤΟΣ ΟΡΙΩΝ ΟΙΚΙΣΜΟΥ ΚΑΝΑΛΙΩΝ  
Δ.Ε.ΚΑΡΛΑΣ, ΔΗΜΟΣ ΡΗΓΑ ΦΕΡΑΙΟΥ ΤΟΥ Ν. ΜΑΓΝΗΣΙΑΣ

ΘΕΜΑ ΣΧΕΔΙΟΥ:

ΤΟΠΟΓΡΑΦΙΚΟ ΔΙΑΓΡΑΜΜΑ

ΑΡΙΘΜΟΣ ΣΧΕΔΙΟΥ:

ΚΛΙΜΑΚΑ ΣΧΕΔΙΟΥ: 1:500

ΗΜΕΡΟΜΗΝΙΑ ΣΧΕΔΙΟΥ: ΜΑΡΤΙΟΣ 2021

ΥΠΟΓΡΑΦΗ-ΣΦΡΑΓΙΔΑ

ΘΕΩΡΗΣΗ

ΚΩΝΣΤΑΝΤΙΝΟΣ Α. ΘΕΟΔΩΡΟΥ  
ΔΙΠΛ. ΠΟΛΙΤΙΚΟΣ ΜΗΧΑΝΙΚΟΣ Π.Θ.  
ΜΕΛΟΣ ΤΕΕ ΑΜ 131891  
3\* ΧΛΜ ΒΟΛΟΥ ΠΡΟΣ Τ.Κ. 38500  
ΤΗΛ. 24210 68789 - ΚΙΝ. 6984 687 882  
ΑΦΜ: 130456324 - ΔΟΥ: Ν. ΙΩΝΙΑΣ ΒΟΛΟΥ