



ΕΡΜΙΟ ΚΤΗΜΑΤΟΛΟΓΙΟ  
& ΧΑΡΤΟΓΡΑΦΙΚΗ Α.Ε.

**ΣΥΝΤΕΤΑΓΜΕΝΕΣ ΚΟΡΥΦΕΣ ΤΕΤΡΑΓΩΝΙΟΥ  
ΣΤΟ ΣΥΣΤΗΜΑ ΕΠΣΑ 87**

Κορυφή	X	Y	Υψόμετρο
1	427923.44	423190.28	121.70
2	427923.44	423190.28	121.70
3	427923.44	423190.28	121.70
4	427923.44	423190.28	121.70
5	427923.44	423190.28	121.70
6	427923.44	423190.28	121.70
7	427923.44	423190.28	121.70
8	427923.44	423190.28	121.70
9	427923.44	423190.28	121.70
10	427923.44	423190.28	121.70
11	427923.44	423190.28	121.70
12	427923.44	423190.28	121.70
13	427923.44	423190.28	121.70
14	427923.44	423190.28	121.70
15	427923.44	423190.28	121.70
16	427923.44	423190.28	121.70
17	427923.44	423190.28	121.70
18	427923.44	423190.28	121.70
19	427923.44	423190.28	121.70
20	427923.44	423190.28	121.70
21	427923.44	423190.28	121.70
22	427923.44	423190.28	121.70

**ΔΗΛΩΣΗ ΙΔΙΟΚΤΗΤΗ(Ν) 4030/2011**

Επισημαίνουμε ότι η παρούσα δήλωση είναι η πρώτη που υποβάλλεται σύμφωνα με το άρθρο 4030 του Ν. 3869/2010. Η παρούσα δήλωση είναι η πρώτη που υποβάλλεται σύμφωνα με το άρθρο 4030 του Ν. 3869/2010. Η παρούσα δήλωση είναι η πρώτη που υποβάλλεται σύμφωνα με το άρθρο 4030 του Ν. 3869/2010.

**ΤΡΙΓΩΝΟΜΕΤΡΙΚΗ ΕΞΑΡΤΗΣΗ**

1. Τα δεδομένα είναι συσταμένα από κωδικοποιημένα αποτελέσματα ΕΠΣΑ 87.  
 2. Οι τριγωνομετρικοί υπολογισμοί έγιναν με τη βοήθεια του προγράμματος Toposoft.  
 3. Η εξάρτηση παρατηρήθηκε με τη χρήση ΣΥΝΤΕΤΑΓΜΕΝΩΝ ΚΟΡΥΦΩΝ χρησιμοποιώντας δεδομένα από τον σταθμό μετρήσεων του Ελληνικού Συστήματος Γεωμετρικών Μετρήσεων (Ε.Σ.Μ.) της ΚΤΗΜΑΤΟΛΟΓΙΚΗΣ Α.Ε.  
 4. ΣΥΣΤΗΜΑ ΜΕΤΡΗΣΕΩΝ: ΕΠΣΑ 87  
 ΠΡΟΚΑΛΩΣ: Π. ΚΑΛΑΜΑΣ  
 ΣΥΝΤΕΤΑΓΜΕΝΕΣ ΣΥΜΒΟΛΕΣ ΣΤΟ ΕΠΣΑ 87: x = 427923.44m, y = 423190.28m, z = 121.70m  
 ΣΥΝΤΕΤΑΓΜΕΝΕΣ ΣΥΜΒΟΛΕΣ ΣΤΟ ΕΠΣΑ 87: x = 427923.44m, y = 423190.28m, z = 121.70m  
 Η απόσταση είναι με τη βοήθεια του κωδικοποιημένου αποτελέσματος ΕΠΣΑ 87 με ακρίβεια: προδιαγραφές  
 ΕΠΣΑ 87: ± 8 mm + 0.5 ppm κερ. VMS ± 15 mm + 0.5 ppm

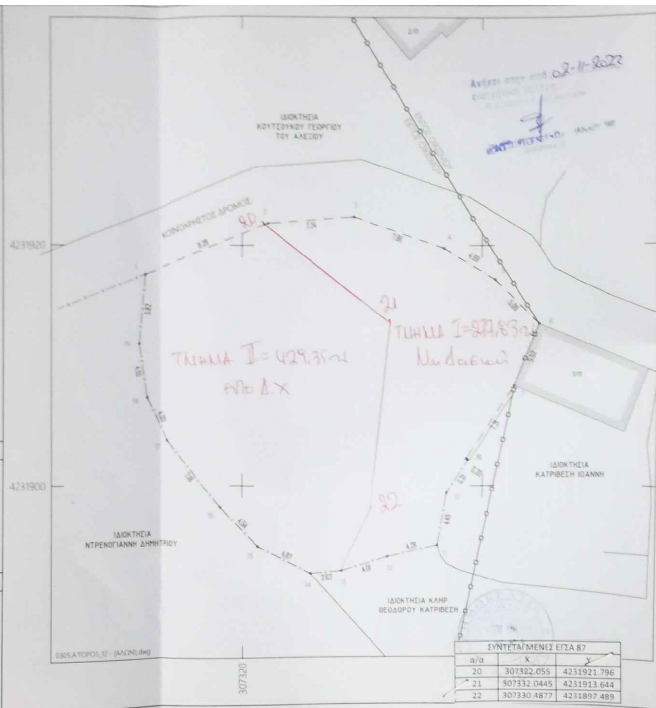

**ΜΙΝΤΖΑΣ  
ανδρέας**  
γεωμετρικός  
μηχανικός ΤΕ

**Τεχνικά γραφεία**  
ΛΕΩΝΕΙΟΥ & ΔΑΜΑΣΚΟΥ 11 - ΠΑΤΡΕΙΑ  
Τηλ. 2610 310302  
Κιν. 6944 31771  
e-mail: g.mintzas@mintzas.gr  
www.mintzas.gr

---

Κουτσούκης Σταύρος του Αλεξίου

---

ΤΟΠΟΓΡΑΦΙΚΟ ΔΙΑΓΡΑΜΜΑ

---

\*Άλων\*, εκτός ορίων οικισμού Ελεκίστρας, Τοπικής Κοινότητας Ελεκίστρας, Δημοτικής Ενότητας Πατρέων, Δήμος Πατρέων

---

ΤΟΠΟΓΡΑΦΙΚΟ ΔΙΑΓΡΑΜΜΑ

ΕΠΙΣΤΗΜΟΝΙΚΟ ΣΧΕΔΙΟ  
**T-12**  
ΚΑΤΑΣΤΑΣΗ  
1:200  
ΗΜΕΡΟΜΗΝΙΑ  
ΝΟΕΜΒΡΙΟΣ 2016

---

**ΑΝΔΡΕΑΣ ΜΙΝΤΖΑΣ**  
ΓΕΩΜΕΤΡΙΚΟΣ ΜΗΧΑΝΙΚΟΣ ΤΕ

---

**ΑΝΔΡΕΑΣ ΓΕΩΡΓ. ΜΙΝΤΖΑΣ**  
ΣΥΝΤΕΤΑΓΜΕΝΕΣ ΚΟΡΥΦΕΣ ΤΕΤΡΑΓΩΝΙΟΥ ΕΠΣΑ 87  
ΜΕΛΟΣ Ε.Ε.Τ.Μ. ΑΡ. ΜΗΤΡΩΟΥ 3944  
ΣΤΑΣΙΟΥΝΗ Π.Κ. ΔΙΑΤΡΑΧ. Τ.Κ. 2622  
ΑΔΑ 610784640-2016-00170-001  
ΤΗΛ 2610-310302 ΚΙΝ 6944-31771

ΕΠΙΣΤΗΜΟΝΙΚΟ ΣΧΕΔΙΟ  
10222/06/16  
05-11-2016

---

ΣΤΟ ΠΟΤΑΜΟΔΑΜΟΣ ΤΟΥ ΠΑΤΡΕΩΝ ΔΗΜΟΥΣ ΚΑΤΡΩΠΗΣ ΣΤΑΥΡΟΣ - ΕΠΙΣΤΗΜΟΝΙΚΟ ΣΧΕΔΙΟ Τ.Κ. ΑΛΕΞΑΝΔΡΑ