

ΕΜΒΑΔΟΜΕΤΡΗΣΗ ΓΗΠΕΔΟΥ Α
Με τη βοήθεια των ορθογώνιων συντεταγμένων των κορυφών του

ΣΗΜΕΙΟ	X	Y	ΜΗΚΟΣ
1	308891.69	4227593.77	24.04
2	308902.22	4227615.36	25.70
3	308899.36	4227640.92	3.86
4	308898.20	4227644.60	22.24
5	308916.74	4227656.88	24.70
6	308925.76	4227633.89	24.73
7	308926.67	4227609.17	11.28
8	308918.15	4227601.78	19.03
9	308906.37	4227586.84	16.24
1	308891.69	4227593.77	

$E = 1/2 \sum (X_i + X_{i+1})(\Psi_i - \Psi_{i+1})$
E(A) = 1450.82 μ2

ΕΜΒΑΔΟΜΕΤΡΗΣΗ ΓΗΠΕΔΟΥ Β
Με τη βοήθεια των ορθογώνιων συντεταγμένων των κορυφών του

ΣΗΜΕΙΟ	X	Y	ΜΗΚΟΣ
10	308946.31	4227606.02	3.86
11	308947.28	4227602.26	2.83
12	308949.76	4227600.92	27.50
13	308975.04	4227611.73	50.20
14	309020.94	4227632.06	14.44
15	309019.62	4227617.21	7.08
16	309021.38	4227610.42	43.38
17	308981.71	4227592.85	22.41
18	308960.29	4227586.27	22.22
19	308938.84	4227580.47	29.70
20	308918.15	4227601.78	28.48
10	308946.31	4227606.02	

$E = 1/2 \sum (X_i + X_{i+1})(\Psi_i - \Psi_{i+1})$
E(B) = 1973.58 μ2

ΥΠΟΜΝΗΜΑ
ΟΙ ΣΥΝΤΕΤΑΓΜΕΝΕΣ ΤΩΝ ΚΟΡΥΦΩΝ ΑΝΑΦΕΡΟΝΤΑΙ ΣΤΟ ΣΥΣΤΗΜΑ EGSA 87.

ΔΗΛΩΣΗ ΥΛΟΠΟΙΗΣΗΣ ΟΡΙΩΝ:
Τα όρια του γηπέδου Α & Β υποβλήθηκαν υπό την ιδιότητα και υπεύθυνα από την ερευνητική ομάδα αναφορικά με το παρόν τοπογραφικό διάγραμμα.
Ο Διπλ. Μηχανικός

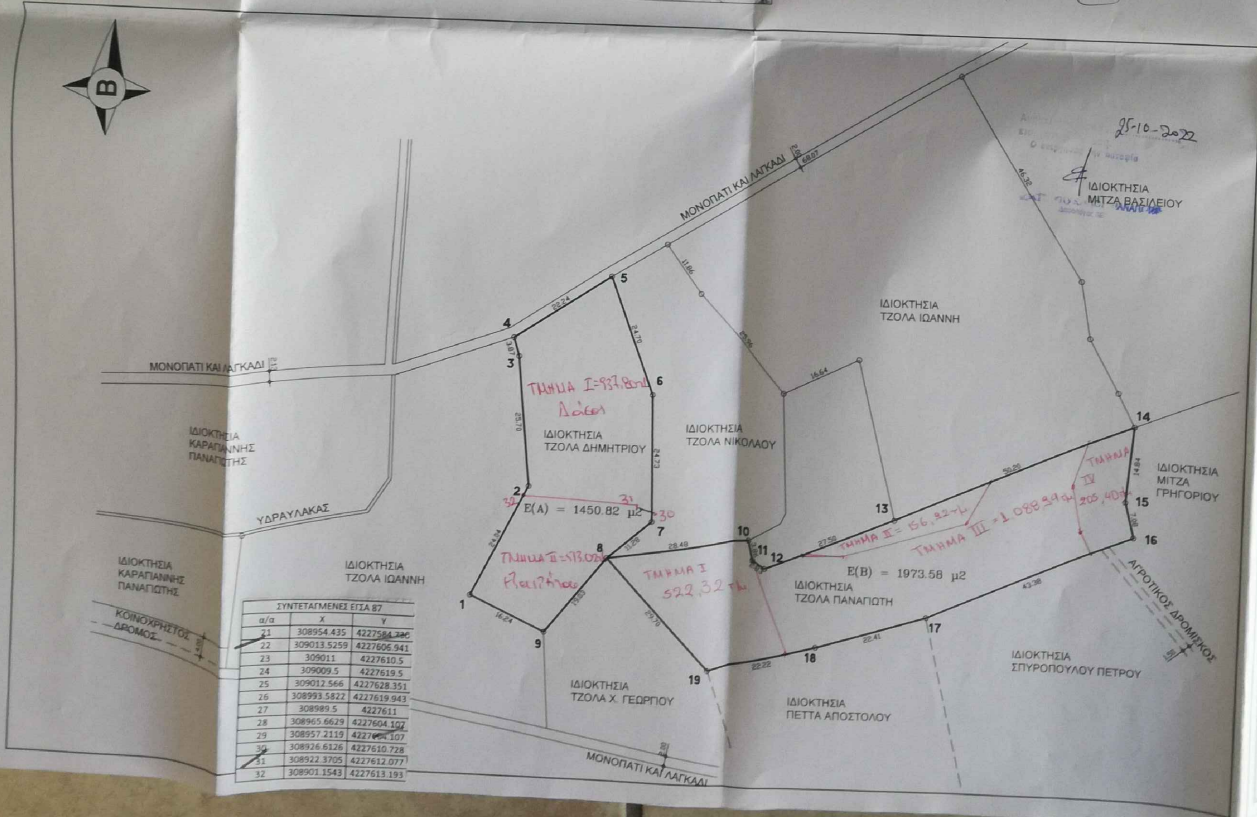

ΤΕΧΝΙΚΟ ΓΡΑΦΕΙΟ

ΠΑΝΑΓΙΩΤΗΣ Γ. ΤΖΟΛΑΣ
ΔΙΠΛΩΜΑΧΟΣ ΠΟΛΙΤΙΚΟΣ ΜΗΧΑΝΙΚΟΣ

ΜΕΛΕΤΗ - ΕΠΙΒΛΕΨΗ - ΚΑΤΑΣΚΕΥΗ - ΤΟΠΟΓΡΑΦΙΑ
ΓΟΥΝΑΡΗ 155 & ΜΠΟΥΚΑΟΥΡΗ ΠΑΤΡΑ ΤΗΛ. 2610-6 22657

Εργασία: ΤΖΟΛΑΣ ΠΑΝΑΓΙΩΤΗΣ ΚΑΙ ΔΗΜΗΤΡΙΟΣ ΤΟΥ ΓΕΩΡΓΙΟΥ
Εργο: ΑΠΟΤΥΠΩΣΗ ΙΔΙΟΚΤΗΣΙΑΣ
Διαθέσιμα: "ΒΥΘΙΣΜΑΤΑ" ΣΤΟ ΠΑΛΑΙΟ ΣΟΥΛΙ ΤΟΥ ΔΗΜΟΥ ΠΑΤΡΩΝ

Μελετητές: ΠΑΝΑΓΙΩΤΗΣ Γ. ΤΖΟΛΑΣ (ΔΙΠΛ./ΧΟΣ ΠΟΛΙΤΙΚΟΣ ΜΗΧΑΝΙΚΟΣ)

Μέγεθος: Κλίμακα: 1/500

ΤΟΠΟΓΡΑΦΙΚΟ ΔΙΑΓΡΑΜΜΑ

ΠΑΝΑΓΙΩΤΗΣ ΓΕΩΡΓ. ΤΖΟΛΑΣ
ΔΙΠΛΩΜΑΧΟΣ ΠΟΛΙΤΙΚΟΣ ΜΗΧΑΝΙΚΟΣ
ΜΕΛΕΤΕΣ ΕΡΓΩΝ ΕΠΙΒΛΕΨΗ ΚΑΤΑΣΚΕΥΩΝ
ΠΟΡΤΑΡΙΑ 155 & ΜΠΟΥΚΑΟΥΡΗ ΠΑΤΡΑ 2610 622 511
Α.Φ.Μ. 999455222 - Δ.Ε.Π. 148/000000

ΤΥΠΟΠΟΙΗΣΗ 21
31-10-2022