

ΠΕΡΙΦΕΡΕΙΑ Α.Α. (ΥΠΟΧΡΕΩΣΗ ΕΡΓΑΣΙΑΣ) 10/10/2002

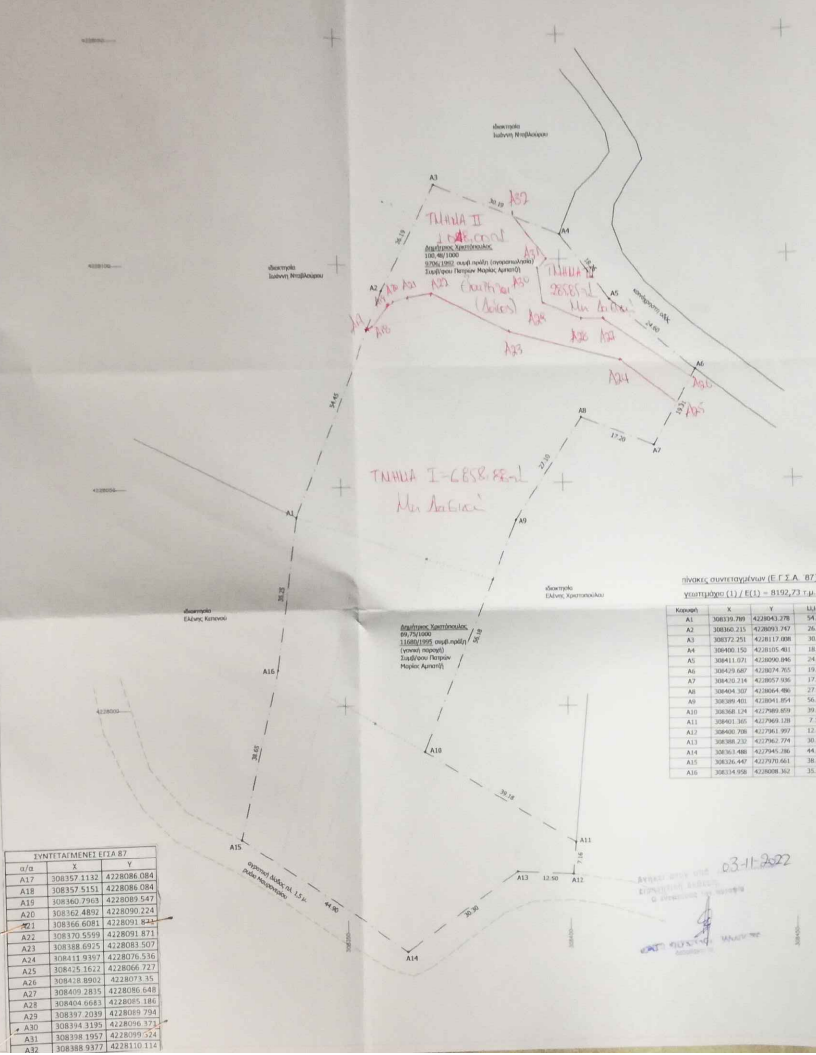

αεροφωτογράφημα Ε.Κ.Α.Α. 1 Οκτωβρίου 2000



Πολλοί συντεταγμένων (Ε.Γ.Σ.Α. 87) γεωμετρίας (1) / Ε(1) - 8192,731 μ.

ΣΥΝΤΗΤΑΜΕΝΕΙ ΕΞΕΛ 87		
α/α	X	Y
A17	308357.1132	4228086.084
A18	308357.5151	4228086.084
A19	308360.7863	4228085.5471
A20	308362.4897	4228090.224
A21	308366.6681	4228091.844
A22	308370.5559	4228091.871
A23	308388.6915	4228083.507
A24	308411.9397	4228076.536
A25	308415.1822	4228066.722
A26	308418.8902	4228073.35
A27	308409.2815	4228086.648
A28	308404.6643	4228093.186
A29	308397.2039	4228093.794
A30	308394.3195	4228096.371
A31	308398.1997	4228097.724
A32	308388.9327	4228110.114

Πολλοί συντεταγμένων (Ε.Γ.Σ.Α. 87) γεωμετρίας (1) / Ε(1) - 8192,731 μ.			
Κατηγορ.	X	Y	Μήτρη
A1	308370.798	4228043.798	54.46
A2	308362.213	4228091.707	28.19
A3	308372.251	4228117.008	30.19
A4	308403.150	4228105.401	28.26
A5	308413.021	4228096.946	24.00
A6	308419.687	4228074.305	19.11
A7	308402.278	4228057.900	17.28
A8	308404.307	4228064.466	27.13
A9	308389.401	4228041.851	56.18
A10	308388.291	4227969.859	33.18
A11	308401.305	4227968.128	7.16
A12	308406.798	4227961.997	12.50
A13	308398.228	4227962.794	30.30
A14	308363.488	4227943.286	44.90
A15	308356.449	4227929.861	38.06
A16	308318.958	4228008.302	35.25

ΤΟΠΟΓΡΑΦΙΚΟ ΔΙΑΓΡΑΜΜΑ

Υπευθύνος συντάκτης: Διπλ. Μηχανικός Γεωφωτογράφων, Γεωργίου Κριστόπουλου, Διπλ. Μηχανικός Δομητικής Τεχνολογίας, Δημήτριος Παπαδόπουλος, Γεωφωτογράφοι Δραστήριος Παναγιώτης Γεωργιάδης, Μαλαμίδης και Τάσος Κριαδάκης, παρασκευάσαντες στον οικισμό "Άγι Λυδίας" της 14 "Σοουλίου" του Δήμου Παπάγου.

ΚΑΜΑΚΑ 1503

1. Το γεωμετρικό (1) εκδόσεως επί του δηλωθέντος, από τα στοιχεία (Α1-Α2-Α3-Α4-Α5-Α6-Α7-Α8-Α9-Α10-Α11-Α12-Α13-Α14-Α15-Α16-Α17-Α18-Α19-Α20-Α21-Α22) και των υψομέτρων Ε(1) - 8192,731 μ.
- 1.1 Έγκριση ενός των ορίων του οικισμού "Άγι Λυδίας" της 14 "Σοουλίου" Δήμου Παπάγου όπως έχουν καθιερωθεί σε σχέδιο 600 μ. από το κέντρο του οικισμού σύμφωνα με την υπ αριθ. Χ'11966/12-10-87 απόφαση Νομάρχη Αργούς (ΦΕΚ 1933/87). Πλέον έχουν εγκριθεί σε επεκτάσεις των διαστάσεων της παρ.2 του άρθρου 1 του από 14.2.87 Π.Δ. (ΦΕΚ 1330/23-2-87) και επιδίωξη η παράρτη εντός των ορίων του οικισμού σύμφωνα με την υπ αριθ. Χ'11966/12-10-87 απόφαση Νομάρχη Αργούς (ΦΕΚ 1933/87).
- 1.2 Το γεωμετρικό (1) έχει υψομετρικά σύμφωνα με τις υπ αριθ. 9703/31-9-92 και 11673/1995 συμβολογραφήσεις ορίων της Στάθμεως Παπάγου-Μακρής Αγριάς) στις προϋποθετούμενες διαστάσεις Ν. 9741/1929, των άρθρων 1002 & 1117 του Αστικού Κώδικα του Ν.Δ. 1024/71 και του Ν. 2052/76-92 και έχει οριστεί ότι το επί μέρους οφθαλμικό γράμμα αποτελεί αληθινή, δικαστηριακά αναγνωστή ποσοτήτων στην είδη, απαραίτητα αναγνωστήρα του γεωμετρικού.

ΔΗΛΩΣΗ Ν. 651/77

Ο υπεύθυνος μηχανικός δηλώνει ότι (1) το παρασχεθέν γεωμετρικό (1) με στοιχεία (Α1-Α2-Α3-Α4-Α5-Α6-Α7-Α8-Α9-Α10-Α11-Α12-Α13-Α14-Α15-Α16-Α17) και υψομέτρων Ε(1) - 8192,731 μ., υπηρεσίας ενός των ορίων του οικισμού "Άγι Λυδίας" της 14 Σοουλίου, το οποίο έχουν οριστεί σε σχέδιο 600μ. από το κέντρο του οικισμού, με την επέκτασή των διαστάσεων της παρ. 2 του άρθρου 1 του από 14.2.87 Π.Δ. (ΦΕΚ 1330/23-2-87) και επιδίωξη η παράρτη εντός των ορίων του οικισμού σύμφωνα με την απόφαση των Διοικητικών Υπηρεσιών Βε Κοινοβ. παρασκευάσαντες από το αρχείο Διοικητικών Πρωτ. που χαρακτηρίζουν προς γεωμετρικό βάσει των διαστάσεων της βεβαιωθείσας.

- 2) Το γεωμετρικό δεν υφίσταται στις διαστάσεις του οφθαλμικού Ν. 1357/83 και κατά συνέπεια δεν αναφέρεται εν ονόματι ποσοτήτων σε υψ και σε κλίση.
- 3) Κατόπιν των ανωτέρω ελέγχων - (σε πράξεις) και η διαπίστωση οικοδομημάτων του γεωμετρικού.

ΕΓΧΕΙΡΙΔΙΟ Γ.Σ.Α. 87
Σύμφωνα με το Ν. 2052/76-92
Οριστική έγκριση
Παπάγου, 08-11-2002
Αποδοτική
Καμικάς
Πάπας, 10/10/2002
ο μηχανικός

ΠΟΛΙΤΕΧΝΕΙΟΝ ΕΤ. ΠΑΡΙΣΣΟΥ
ΔΙΠΛ. ΜΗΧΑΝΙΚΟΣ ΓΕΩΦΩΤΟΓΡΑΦΩΝ
ΠΑΠΑΔΟΠΟΥΛΟΣ ΓΕΩΡΓΙΟΣ
ΜΕΛΟΣ ΕΤ.Ε. ΧΑΡΜΟΤ. ΣΠΟΥΔΑΣΤΩΝ ΕΠΕΑΕΚ
ΑΕ ΒΕΛΕΤΗ ΕΚ ΔΕΛΦΩΝ - ΤΗΛ. 210 270 92 60
Α.Ο.Μ. ΒΑΡΗΣ (Α.Σ.Τ. Υ. ΠΕΡΙΦΕΡ.)