ΣΥΝΤΕΤΑΓΜΕΝΕΣ ΚΟΡΥΦΩΝ ΟΙΚΟΠΕΔΟΥ ΣΕ Ε.Γ.Σ.Α'87 (ΤΜΗΜΑ Ι)

α/α	X	Y	α/α	X	Y
Α1	265794.8	4350037.65	Α13	265790.26	4349985.25
Α2	265794.09	4350033.69	Α14	265790.08	4349983.81
Α3	265793.83	4350031.4	Α15	265789.84	4349982.15
Α4	265793.62	4350028.9	Α16	265789.3	4349979.07
Α5	265793.53	4350027.68	Α17	265789.11	4349978.12
Α6	265792.69	4350016.72	Α18	265794.57	4349977.64
Α7	265789.84	4350016.94	Α19	265795.63	4349980.44
Α8	265788.7	4350001.89	Α20	265816.48	4350004.9
Α9	265788.31	4349996.75	Α21	265823.35	4350013.81
Α10	265787.94	4349991.86	Α22	265817.64	4350018.46
Α11	265790.81	4349991.64	Α23	265814.6	4350020.89
Α12	265790.55	4349988.26	Ε=1076.55τ.μ.		

ΣΥΝΤΕΤΑΓΜΕΝΕΣ ΚΟΡΥΦΩΝ ΟΙΚΟΠΕΔΟΥ ΣΕ Ε.Γ.Σ.Α'87 (ΤΜΗΜΑ ΙΙ)

α/α	X	Y	α/α	X	Y
Β1	265799.91	4350051.17	Α1	265794.8	4350037.65
Β2	265832.21	4350025.27	Β8	265794.85	4350037.98
Β3	265825.05	4350016.01	Β9	265795.8	4350041.55
Α21	265823.35	4350013.81	Β10	265797.02	4350045.04
Α22	265817.64	4350018.46	Β11	265798.49	4350048.43
Α23	265814.6	4350020.89	Β12	265798.95	4350049.35
			Ε=561.75τ.μ.		

ΣΥΝΤΕΤΑΓΜΕΝΕΣ ΚΟΡΥΦΩΝ ΟΙΚΟΠΕΔΟΥ ΣΕ Ε.Γ.Σ.Α'87 (ΤΜΗΜΑ ΙΙΙ)

α/α	X	Y	α/α	X	Y
Β2	265832.21	4350025.27	Γ4	265806.49	4350063.12
Γ2	265836.36	4350030.64	Γ5	265801.32	4350053.76
Γ3	265840.2	4350035.52	Β1	265799.91	4350051.17
			Ε=561.25τ.μ.		

ΣΥΝΤΕΤΑΓΜΕΝΕΣ ΚΟΡΥΦΩΝ ΟΙΚΟΠΕΔΟΥ ΣΕ Ε.Γ.Σ.Α'87 (ΤΜΗΜΑ IV)

α/α	X	Y	α/α	X	Y
Δ1	265848.00	4350045.41	Γ4	265806.49	4350063.12
Δ2	265812.68	4350074.31	Γ3	265840.2	4350035.52
Δ3	265808.46	4350066.69	Ε=561.25τ.μ.		

ΣΥΝΤΕΤΑΓΜΕΝΕΣ ΚΟΡΥΦΩΝ ΟΙΚΟΠΕΔΟΥ ΣΕ Ε.Γ.Σ.Α'87 (ΤΜΗΜΑ V)

α/α	X	Y	α/α	X	Y
Ε1	265824.63	4350082.19	Δ1	265848.00	4350045.41
Ε2	265826.91	4350080.28	Δ2	265812.68	4350074.31
Ε3	265837.06	4350072.09	Ε8	265815.61	4350079.61
Ε4	265849.63	4350059.74	Ε9	265821.43	4350076.4
Ε5	265854.65	4350053.85	Ε=561.25τ.μ.		

ΣΥΝΟΛΙΚΟ (Ι,ΙΙ,ΙΙΙ,IV,V)=3322.05τ.μ.

ΔΗΛΩΣΗ ΙΔΙΟΚΤΗΤΩΝ Ν. 4030/2011

Ο υπογράφοντες Χρήστος Σακκάς, Θεμιστοκλής Σακκάς, Ευστράτιος Σακκάς και Μαρία Σκορίλα-Σακκά δηλώνουμε ότι :
Τα όρια του οικοπέδου με κορυφές Α1,Α2,Α3,Α4,Α5,Α6,Α7,Α8,Α9,Α10,Α11,Α12, Α13,Α14,Α15,Α16, Α17,Α18,Α19,Α20, Α21,Β3,Β2,Γ2,Γ3,Δ1,Ε5,Ε4,Ε3,Ε2,Ε1,Ε9,Ε8,Δ2,Δ3,Γ4,Γ5,Β1,Β12,Β11,Β10,Β9,Β8,Α1 και εμβαδό Ε=3322,05τ.μ. καθώς και των επιμέρους τμημάτων Ι, ΙΙ, ΙΙΙ, IV, V αυτού με εμβαδά Ε(Ι)=1076,55τ.μ., Ε(ΙΙ)=561,75τ.μ., Ε(ΙΙΙ)=561,25, Ε(IV)=561,25, Ε(V)=561,25 που βρίσκεται επί Επαρχιακής οδού στον Πλάτανο Τ.Κ. Αστροχωρίου Δ.Ε. Τετραφυλίας Δήμου Γεωργίου Καραισκάκη Π.Ε. Άρτας υποδείχθηκαν από εμάς και ευθυνόμαστε για την ακρίβεια τους.

Οι Δηλούντες

ΟΔΟΙΠΟΡΙΚΟ ΣΚΑΡΙΦΗΜΑ

ΔΗΛΩΣΗ ΜΗΧΑΝΙΚΟΥ Ν. 651/77
Ο υπογράφων Κωνσταντίνος Β. Τσίρκας Πολ. Μηχ. Δηλώνω υπεύθυνα ότι :

α) το οικόπεδο με κορυφές Α1,Α2,Α3,Α4,Α5,Α6,Α7,Α8,Α9,Α10,Α11,Α12,Α13,Α14, Α15,Α16, Α17,Α18,Α19,Α20, Α21,Β3,Β2,Γ2,Γ3,Δ1,Ε5,Ε4,Ε3,Ε2,Ε1,Ε9,Ε8,Δ2,Δ3,Γ4,Γ5,Β1,Β12,Β11,Β10,Β9, Β8,Α1 και εμβαδό Ε=3322,05τ.μ. με όρια και μήκη πλευρών όπως απεικονίζονται στο τοπογραφικό διάγραμμα που βρίσκεται επί Επαρχιακής οδού στον Πλάτανο Τ.Κ. Αστροχωρίου Δ.Ε. Τετραφυλίας Δήμου Γεωργίου Καραϊσκάκη Π.Ε. Άρτας (στάσιμος και προϋφιστάμενος του έτους 1923 οικισμός) είναι άρτιο και οικοδομήσιμο κατά τον κανόνα και ως στάσιμος και ως προϋφιστάμενος του έτους 1923 οικισμός.
β) τα επιμέρους τμήματα του ως άνω :
Τμήμα Ι με κορυφές Α1,Α2,Α3,Α4,Α5,Α6,Α7,Α8,Α9,Α10,Α11,Α12,Α13,Α14,Α15,Α16,Α17,Α18, Α19,Α20,Α21,Α22,Α23,Α1 και εμβαδό Ε-1076,55τ.μ.
Τμήμα ΙΙ με κορυφές Α21,Β3,Β2,Β1,Β12,Β11,Β10,Β9,Β8,Α23,Α22,Α21 και εμβαδό Ε=561,75τ.μ.
Τμήμα ΙΙΙ με κορυφές Β2,Γ2,Γ3,Γ4,Γ5,Β1,Β2 και εμβαδό Ε=561,25τ.μ.
Τμήμα IV με κορυφές Δ1,Δ2,Δ3,Γ4,Γ3,Δ1 και εμβαδό Ε=561,25τ.μ.
Τμήμα V με κορυφές Ε1,Ε2,Ε3,Ε4,Ε5,Δ1,Δ2,Ε8,Ε9,Ε1 και εμβαδό Ε=561,25τ.μ.
είναι άρτια και οικοδομήσιμα κατά τον κανόνα σύμφωνα με το Π.Δ. 06-12-1982 (στάσιμοι οικισμοί), ως έχοντες εμβαδό > 500μ², πρόσωπο σε κοινόχρηστο χώρο και εφόσον μεταβιβάζονται σε μόνιμους κατοίκους του οικισμού ή δημότες αυτού ή κατοιγόμενους από τον οικισμό και δεν άγουν άλλη κατοικία στην ζώνη των 800μ.
γ) δεν εμπίπτουν στις διατάξεις του Ν.1337/83 περί εισφορών σε γη και χρήμα
δ) εντός των οικοπέδων δεν διέρχονται εναέριες γραμμές μεταφοράς υψηλής τάσης της ΔΕΗ, αγωγός φυσικού αερίου, οδός προϋφιστάμενη του έτους 1923 ή ρέμα και
ε) εντός των όμορων οικοπέδων δεν υφίστανται διατηρητέα κτίσματα.

Ο δηλών

ΚΩΝ/ΝΟΣ Β. ΤΣΙΡΚΑΣ
ΔΙΠΛ. ΠΟΛ. ΜΗΧΑΝΙΚΟΣ Ε.Μ.Π.
Α.Μ. ΤΕΕ 111962 ΑΦΜ: 100184220
ΒΑΣ. ΚΩΝ/ΝΟΥ 71 ΑΡΤΑ
ΤΗΛ. 26810 73321 FAX: 26810 75850

ΟΙΚΙΣΜΟΣ : ΠΛΑΤΑΝΟΣ Τ.Κ. ΑΣΤΡΟΧΩΡΙΟΥ ΔΗΜΟΥ Γ. ΚΑΡΑΪΣΚΑΚΗ	
	Προϋφιστάμενος του έτους 1923 και στάσιμος
ΔΙΑΤΑΞΕΙΣ:	(α) Π.Δ. 2-3-81 ΦΕΚ 138 Δ'/13-3-81 (β) Π.Δ. της 6-12-82 ΦΕΚ 588 Δ'/23-12-82 Αμιγής κατοικία (α) Απογραφή Έτους 1920 Απ. Νομ. (β) 4357/29-9-83 ΦΕΚ 524 Δ'/14-10-83
ΑΡΤΙΟΤΗΤΑ:	ΕΜΒΑΔΟΝ : 2.000μ² με τις διατάξεις του (α) Π.Δ/τος Όποιες διατάσσεις και εμβαδόν άγουν στις 01-09-82 και 500μ² για τους μόνιμους ή καταϊγόμενους απ' αυτόν με τις διατάξεις του (β) Π.Δ/τος. ΠΡΟΣΩΠΟ : Σε κοινόχρηστο χώρο
ΠΑΡΕΚΛΑΣΗ:	300μ² για τα υψηστόμενα στις 13-3-81 150μ² για τα υψηστόμενα στις 25-7-79 Όπου άγουν στις 2-7-68.
ΠΟΣΟΣΤΟ ΚΑΛΥΨΗΣ:	60%
ΣΥΝΤ. ΔΟΜΗΣΕΩΣ:	0,80 με μακ επιφάνεια 400μ2 με τις διατάξεις του (α) Π.Δ/τος Μέγιστη επιφάνεια ορόφων 200μ2 με τις διατάξεις του (β) Π.Δ/τος
ΜΕΓΙΣΤΟ ΥΨΟΣ:	7,50μ. Βάσει του (α) Π.Δ/τος σε περίπτωση κεκλιμένου εδάφους το ύψος δύναται να φθάνει τα 10μ. από το χαμηλότερο σημείο τομής του περιγράμματος της κάτοψης του κτιρίου και του εδάφους.
ΑΡΙΘΜΟΣ ΟΡΟΦΩΝ:	Δύο (2) με δυνατότητα κατασκευής 3ου ορόφου σε έδαφος με μεγάλη κλίση (α) Δ/γμα. Δύο (2) (β) Δ/γμα.
ΑΠΟΣΤΑΣΗ ΚΤΙΡΙΟΥ από ΟΡΙΑ :	2,50μ. ή επαφή με όρια
ΑΠΟΣΤΑΣΗ ΚΤΙΡΙΟΥ από ΔΡΟΜΟ:	Στο συνεκτικό τμήμα ισχύει η παρ. 2 του άρθρου 2 του Π.Δ. 347/93 ΦΕΚ 146 Α/2-9-93 (α) και (β) Π. Δ/γματα. Στο μη συνεκτικό τμήμα των στασίμων οικισμών που εφαρμόζεται το (β) Δ/γμα ισχύει η παρ. 1 του άρθρου 2 του Π.Δ. 347/93 ΦΕΚ 146 Α/2-9-93.
ΣΤΕΓΗ :	(α) Δ/γμα Υποχρεωτική ην' όσον επιτρεπτεί στον οικισμό. (β) Δ/γμα Υποχρεωτική σε όλα τα κτίσματα.
ΥΨΟΣ ΣΤΕΓΗΣ :	Προσαύξηση του μέγιστου επιτρεπόμενου κατά 1,50μ.
ΕΓΚΡΙΣΗ ΑΔΣΑΡΧΕΙΟΥ :	Απαιτείται εκτός του συγκροτημένου οικισμού μι: τις διατάξεις του (β) Δ/τος.

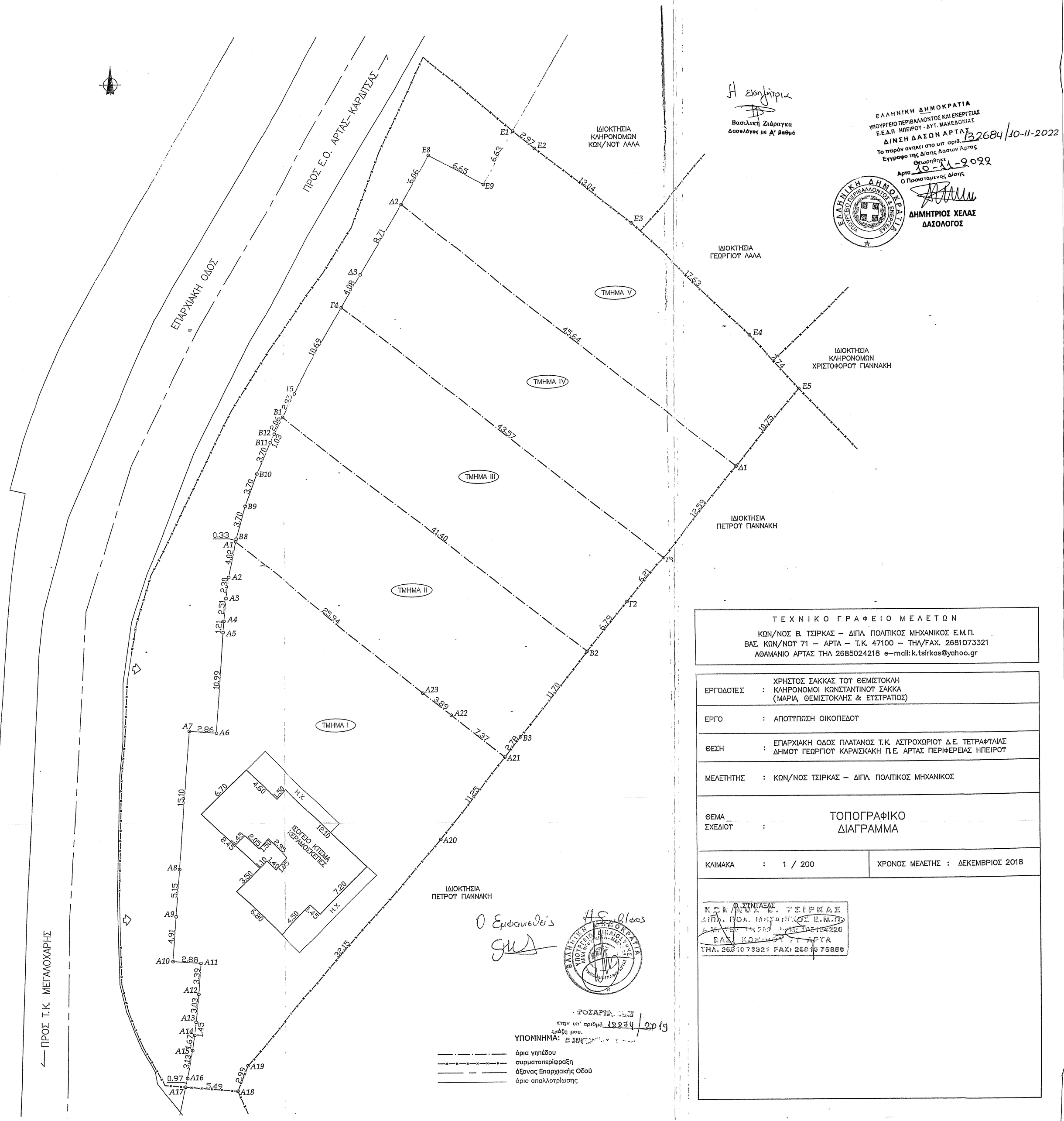

Η Εισηγήτρια
Βασιλική Ζιάραγκα
Δασολόγος με Α' βαθμό

ΕΛΛΗΝΙΚΗ ΔΗΜΟΚΡΑΤΙΑ
ΥΠΟΥΡΓΕΙΟ ΠΕΡΙΒΑΛΛΟΝΤΟΣ ΚΑΙ ΕΝΕΡΓΕΙΑΣ
Ε.Ε.Δ.Π. ΗΠΕΙΡΟΥ - ΔΥΤ. ΜΑΚΕΔΟΝΙΑΣ
ΔΙ/ΝΣΗ ΔΑΣΩΝ ΑΡΤΑΣ
Το παρόν αντίγραφο στο υπ' αριθ. Β2684/10-11-2022
Έγγραφο της Δ/σης Δασών Άρτας
Θεωρήθηκε
Άρτα 10-11-2022
Ο Προϊστάμενος Δ/σης
ΔΗΜΗΤΡΙΟΣ ΧΕΛΑΣ
ΔΑΣΟΛΟΓΟΣ

ΤΕΧΝΙΚΟ ΓΡΑΦΕΙΟ ΜΕΛΕΤΩΝ
ΚΩΝ/ΝΟΣ Β. ΤΣΙΡΚΑΣ – ΔΙΠΛ. ΠΟΛΙΤΙΚΟΣ ΜΗΧΑΝΙΚΟΣ Ε.Μ.Π.
ΒΑΣ. ΚΩΝ/ΝΟΥ 71 – ΑΡΤΑ – Τ.Κ. 47100 – ΤΗΛ/FAX. 2681073321
ΑΘΑΜΑΝΙΟ ΑΡΤΑΣ ΤΗΛ 2685024218 e–mail: k.tsirkas@yahoo.gr

ΕΡΓΟΔΟΤΕΣ	:	ΧΡΗΣΤΟΣ ΣΑΚΚΑΣ ΤΟΥ ΘΕΜΙΣΤΟΚΛΗ ΚΛΗΡΟΝΟΜΟΙ ΚΩΝΣΤΑΝΤΙΝΟΥ ΣΑΚΚΑ (ΜΑΡΙΑ, ΘΕΜΙΣΤΟΚΛΗΣ & ΕΥΣΤΡΑΤΙΟΣ)
ΕΡΓΟ	:	ΑΠΟΤΥΠΩΣΗ ΟΙΚΟΠΕΔΟΥ
ΘΕΣΗ	:	ΕΠΑΡΧΙΑΚΗ ΟΔΟΣ ΠΛΑΤΑΝΟΣ Τ.Κ. ΑΣΤΡΟΧΩΡΙΟΥ Δ.Ε. ΤΕΤΡΑΦΥΛΙΑΣ ΔΗΜΟΥ ΓΕΩΡΓΙΟΥ ΚΑΡΑΪΣΚΑΚΗ Π.Ε. ΑΡΤΑΣ ΠΕΡΙΦΕΡΕΙΑΣ ΗΠΕΙΡΟΥ
ΜΕΛΕΤΗΤΗΣ	:	ΚΩΝ/ΝΟΣ ΤΣΙΡΚΑΣ – ΔΙΠΛ. ΠΟΛΙΤΙΚΟΣ ΜΗΧΑΝΙΚΟΣ
ΘΕΜΑ ΣΧΕΔΙΟΥ	:	ΤΟΠΟΓΡΑΦΙΚΟ ΔΙΑΓΡΑΜΜΑ
ΚΛΙΜΑΚΑ	: 1 / 200	ΧΡΟΝΟΣ ΜΕΛΕΤΗΣ : ΔΕΚΕΜΒΡΙΟΣ 2018

Ο ΣΥΝΤΑΞΑΣ
ΚΩΝ/ΝΟΣ Β. ΤΣΙΡΚΑΣ
ΔΙΠΛ. ΠΟΛ. ΜΗΧΑΝΙΚΟΣ Ε.Μ.Π.
Α.Μ. ΤΕΕ 111962 ΑΦΜ: 100184220
ΒΑΣ. ΚΩΝ/ΝΟΥ 71 ΑΡΤΑ
ΤΗΛ. 26810 73321 FAX: 26810 75850

Ο Εμφανιζόμενος

Η Εξουσιοδότησις
ληφθείσα στην υπ' αριθμ. 18874/29-9-83 πράξη μου.
ΥΠΟΜΝΗΜΑ: