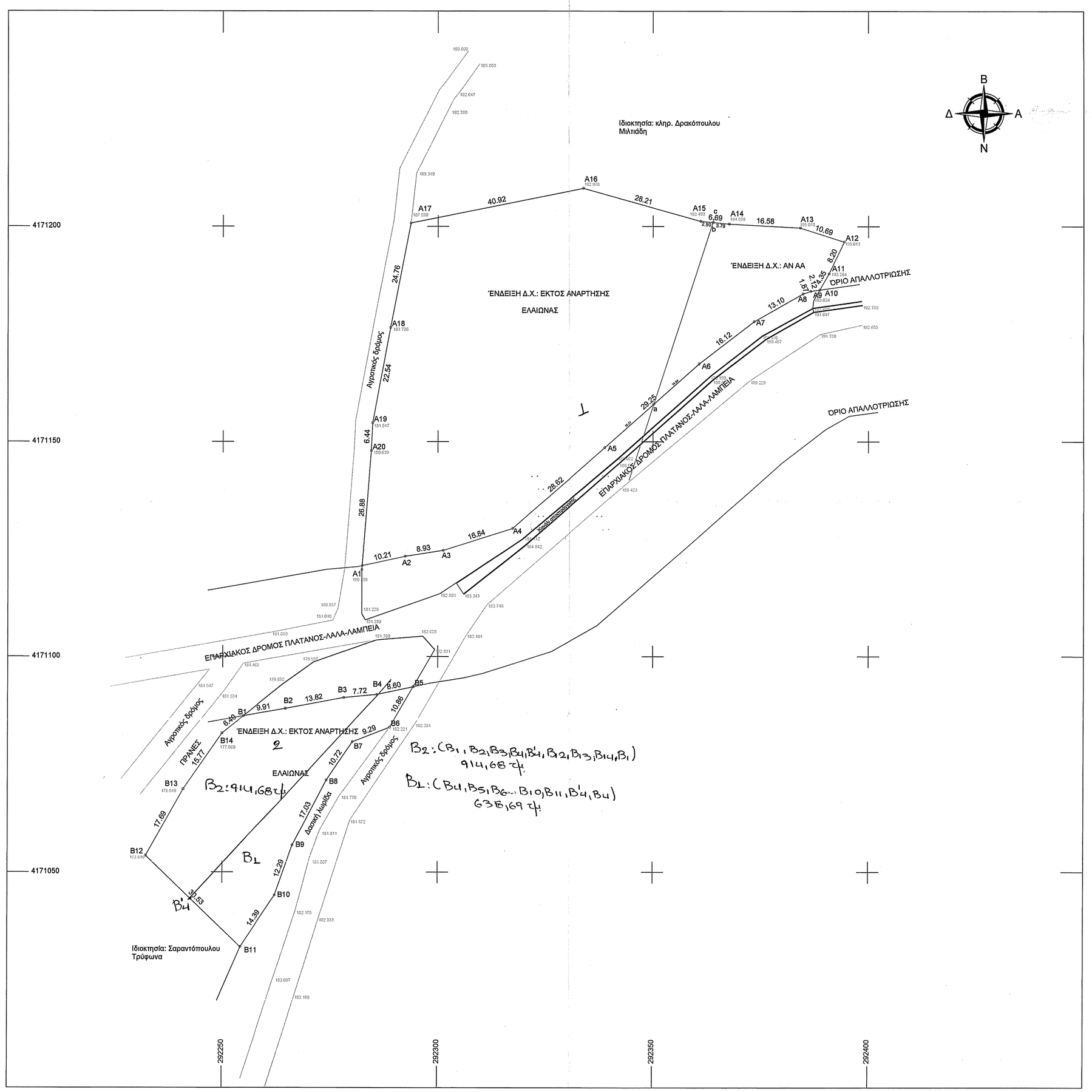

ΠΙΝΑΚΑΣ ΣΥΝΤΕΤΑΓΜΕΝΩΝ ΑΓΡΟΤΕΜΑΧΙΟΥ (1)

α/α	X	Y	Απόσταση (μ.)
Α1	292282.426	4171121.126	
Α2	292292.408	4171123.273	Α1-Α2=10.21
Α3	292301.230	4171124.686	Α2-Α3=8.93
Α4	292317.274	4171129.807	Α3-Α4=16.84
Α5	292338.819	4171148.646	Α4-Α5=28.62
Α6	292360.661	4171168.099	Α5-Α6=29.25
Α7	292373.448	4171177.912	Α6-Α7=16.12
Α8	292384.831	4171184.396	Α7-Α8=13.10
Α9	292386.601	4171185.002	Α8-Α9=1.87
Α10	292388.697	4171185.301	Α9-Α10=2.12
Α11	292390.865	4171189.067	Α10-Α11=4.35
Α12	292394.398	4171196.472	Α11-Α12=8.20
Α13	292384.210	4171199.698	Α12-Α13=10.69
Α14	292367.657	4171200.604	Α13-Α14=16.58
Α15	292360.996	4171201.218	Α14-Α15=6.69
Α16	292333.848	4171208.868	Α15-Α16=28.21
Α17	292293.721	4171200.826	Α16-Α17=40.92
Α18	292289.020	4171176.514	Α17-Α18=24.76
Α19	292284.857	4171154.357	Α18-Α19=22.54
Α20	292284.542	4171147.926	Α19-Α20=6.44
Α1	292282.426	4171121.126	Α20-Α1=26.88

Εμβαδόν (Α1,Α2,Α3,Α4,Α5,Α6,Α7,Α8,Α9,Α10,...,Α16,Α17,Α18,Α19,Α20,Α1)=5473.72 τ.μ.

ΠΙΝΑΚΑΣ ΣΥΝΤΕΤΑΓΜΕΝΩΝ ΑΓΡΟΤΕΜΑΧΙΟΥ (2)

α/α	X	Y	Απόσταση (μ.)
Β1	292254.864	4171086.244	
Β2	292264.627	4171087.958	Β1-Β2=9.91
Β3	292278.218	4171090.482	Β2-Β3=13.82
Β4	292285.900	4171091.188	Β3-Β4=7.72
Β5	292294.310	4171092.996	Β4-Β5=8.60
Β6	292288.877	4171083.591	Β5-Β6=10.86
Β7	292280.218	4171080.218	Β6-Β7=9.29
Β8	292274.223	4171071.329	Β7-Β8=10.72
Β9	292266.294	4171056.256	Β8-Β9=17.03
Β10	292262.233	4171044.661	Β9-Β10=12.29
Β11	292254.245	4171032.688	Β10-Β11=14.39
Β12	292232.223	4171053.830	Β11-Β12=30.53
Β13	292240.914	4171069.243	Β12-Β13=17.69
Β14	292249.883	4171082.220	Β13-Β14=15.77
Β1	292254.864	4171086.244	Β14-Β1=6.40

Εμβαδόν (Β1,Β2,Β3,Β4,Β5,Β6,Β7,Β8,Β9,Β10,Β11,Β12,Β13,Β14,Β1)=1553.37 τ.μ.

ΠΙΝΑΚΑΣ ΣΥΝΤΕΤΑΓΜΕΝΩΝ ΤΜΗΜΑΤΟΣ ΑΓΡΟΤΕΜΑΧΙΟΥ (1) ΕΚΤΟΣ ΑΝΑΡΤΗΣΗΣ ΔΑΣΙΚΟΥ ΧΑΡΤΗ

α/α	X	Y	Απόσταση (μ.)
Α1	292282.426	4171121.126	
Α2	292292.408	4171123.273	Α1-Α2=10.21
Α3	292301.230	4171124.686	Α2-Α3=8.93
Α4	292317.274	4171129.807	Α3-Α4=16.84
Α5	292338.819	4171148.646	Α4-Α5=28.62
a	292350.177	4171158.762	Α5-a=15.21
b	292363.880	4171200.950	a-b=44.36
c	292363.885	4171200.952	b-c=0.01
Α15	292360.996	4171201.218	c-Α15=2.90
Α16	292333.848	4171208.868	Α15-Α16=28.21
Α17	292293.721	4171200.826	Α16-Α17=40.92
Α18	292289.020	4171176.514	Α17-Α18=24.76
Α19	292284.857	4171154.357	Α18-Α19=22.54
Α20	292284.542	4171147.926	Α19-Α20=6.44
Α1	292282.426	4171121.126	Α20-Α1=26.88

Εμβαδόν (Α1,Α2,Α3,Α4,Α5,a,b,c,Α15,Α16,Α17,Α18,Α19,Α20,Α1)=4709.18 τ.μ.

ΠΙΝΑΚΑΣ ΣΥΝΤΕΤΑΓΜΕΝΩΝ ΤΜΗΜΑΤΟΣ ΑΓΡΟΤΕΜΑΧΙΟΥ (2) ΕΚΤΟΣ ΑΝΑΡΤΗΣΗΣ

α/α	X	Y	Απόσταση (μ.)
a	292350.177	4171158.762	
b	292363.880	4171200.950	a-b=44.36
c	292363.885	4171200.952	b-c=0.01
Α14	292367.657	4171200.604	c-Α14=3.79
Α13	292384.210	4171199.698	Α14-Α13=16.58
Α12	292394.398	4171196.472	Α13-Α12=10.69
Α11	292390.865	4171189.067	Α12-Α11=8.20
Α10	292388.697	4171185.301	Α11-Α10=4.35
Α9	292386.601	4171185.002	Α10-Α9=2.12
Α8	292384.831	4171184.396	Α9-Α8=1.87
Α7	292373.448	4171177.912	Α8-Α7=13.10
Α6	292360.661	4171168.099	Α7-Α6=16.12
a	292350.177	4171158.762	Α6-a=14.04

Εμβαδόν (a,b,c,Α14,Α13,Α12,Α11,Α10,Α9,Α8,Α7,Α6,a)=764.54 τ.μ.

ΑΠΟΣΠΑΣΜΑ ΧΑΡΤΗ Γ.Υ.Σ.
ΦΥΛΛΟ ΧΑΡΤΗ 6284_3 ΚΛΙΜΑΚΑ: 1/5.000

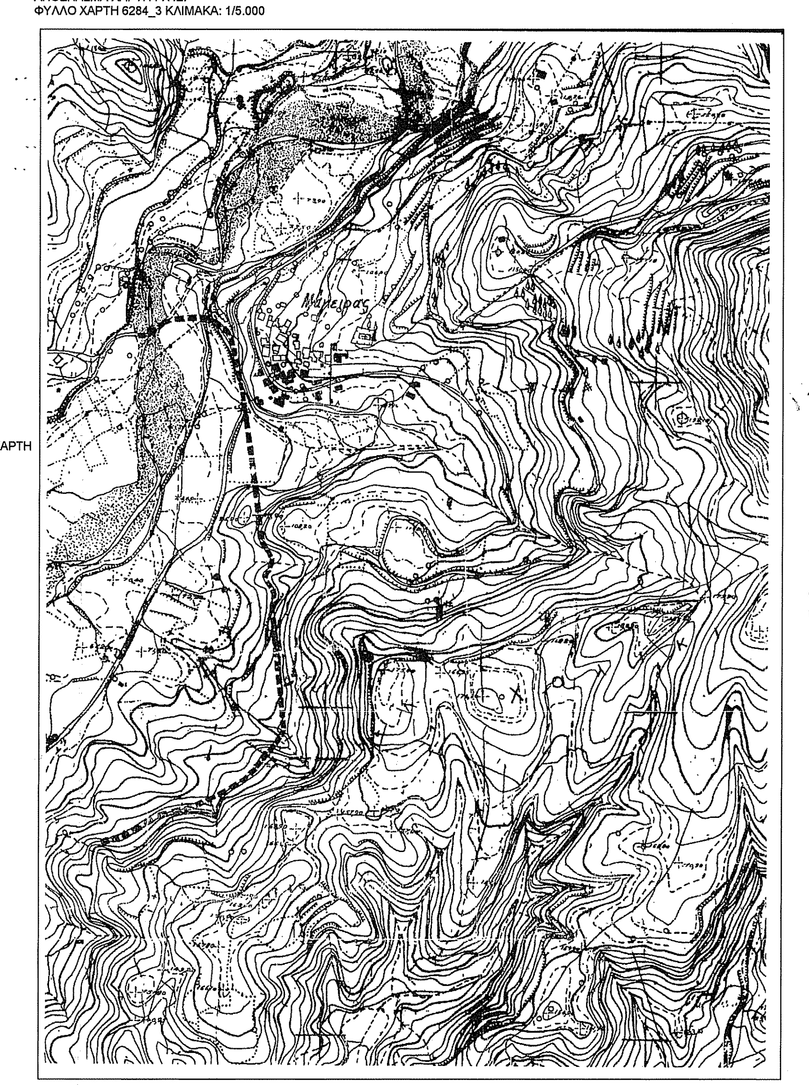

ΥΠΟΜΝΗΜΑ

1. ΕΜΒΑΔΟΜΕΤΡΗΣΕΙΣ:

Εμβαδόν αγροτεμαχίου (1): Ε(1)= Ε (Α1,Α2,Α3,Α4,Α5,....,Α20,Α21,Α22,Α23,Α24,Α1)=6.055,42μ²

Εμβαδόν αγροτεμαχίου (2): Ε(2)= Ε (Β1,Β2,Β3,Β4,Β5,Β6,Β7,Β8,Β9,Β10,Β11,Β12,Β13,Β14,Β1)=1.553,37μ²

2. ΠΑΡΑΤΗΡΗΣΕΙΣ:

-Οι συντεταγμένες των κορυφών του γηπέδου που αναφέρονται στο Τοπογραφικό Διάγραμμα είναι στο Ελληνικό Γεωδαιτικό Σύστημα Αναφοράς 1987 (Ε.Γ.Σ.Α. '87)

- Για τις μετρήσεις χρησιμοποιήθηκε GNSS δέκτης Leica GS08Plus με Serial Number 1852486 με καταγραφή συχνοτήτων L1 και L2 του συστήματος GPS και Glonass.

-Η εξόρυση από το Ε.Γ.Σ.Α. '87 πραγματοποιήθηκε με παραμετρήσεις που διεξήχθησαν την 10/09/2022 και στο χρονικό διάστημα 13.00 έως 13:30 κάνοντας χρήση του σταθμού RTCM 0032 του ιδιωτικού δικτύου SmartNet της εταιρίας Metrica A.E. με συντεταγμένες (Χ,Υ)=(0276051.16,4172917.79)

- Η ευθύνη της υπόδεξης των ορίων της ιδιοκτησίας που απεικονίζεται στο παρόν τοπογραφικό διάγραμμα ανήκει στον φερόμενο ως ιδιοκτήτη, σύμφωνα με την παραγρ. 5 του άρθρου 2 του Ν. 3212/2003 (ΦΕΚ 308/31-12-2003)

3. - ΟΡΟΙ ΔΟΜΗΣΗΣ

- Π.Δ. 24/3-5-1985, ΦΕΚ 270Δ,' Ν. 3212/2003 ΦΕΚ 308Α'/31-12-2003
Ν. 4759/09-12-2020, ΦΕΚ245 Α'

4. - ΤΙΤΛΟΙ ΙΔΙΟΚΤΗΣΙΑΣ: Υπ' αριθμ. 24.279/26-07-1997 Γονική Παροχή
Ι. Συμβολαιογράφου Ολυμπίων Λαμπρόπουλου Χρήστου

5. - ΚΤΙΣΜΑΤΑ:

Δεν υπάρχουν

6. - ΔΗΛΩΣΗ ΙΔΙΟΚΤΗΤΗ

Τα αναγραφόμενα στοιχεία για τα εν λόγω ακίνητα, που είναι ιδιοκτησία μου είναι απόλυτα ακριβή. Τα δε όρια των ακινήτων τέθηκαν παρουσία μου και με υπόδειξή μου.

ΗΜΕΡΟΜ
Η ΔΗΛΟΥΣΑ

7.1 - ΔΗΛΩΣΗ ΜΗΧΑΝΙΚΟΥ651/1977 (για το αγροτεμάχιο 1)

Η κάτωθι υπογεγραμμένη Αρβανίτη Αικατερίνη, Πολιτικός Μηχανικός, δηλώνω υπεύθυνα ότι το παρακάτω αγροτεμάχιο (1) υπό τα στοιχεία (Α1,Α2,Α3,Α4,...,Α20,Α21,Α22,Α23,Α24,Α1) Εμβαδού Ε=6.055,42μ², ιδιοκτησίας Αγγελοπούλου Αθανασίας που βρίσκεται στην περιφέρεια της Τ.Κ. Μάγειρα, Δ.Ε. Αρχ. Ολυμπίας, Δ. Αρχ. Ολυμπίας

α) βρίσκεται εκτός σχεδίου πόλεως, εκτός οριοθετημένου οικισμού, εκτός Γ.Π.Σ., εκτός Ζ.Ο.Ε., εκτός ΒΙΟ.ΠΑ, εκτός οριοθετημένων περιοχών του δικτύου Natura 2000, εκτός περιοχής απολύτου προστασίας της φύσης, εκτός εθνικού δρυμού, εκτός παραδοσιακού οικισμού, το τμήμα του αγροτεμαχίου υπό στοιχεία Α1-Α2-Α3-Α4-Α5-a-b-c-Α15-Α16-Α17-Α18-Α19-Α20-Α21-Α22-Α23-Α24-Α1 επιφάνειας 5.280,88μ² βρίσκεται εντός της ακτίνας των 800μ. από το κέντρο του στάσιμου οικισμού αλλά χαρακτηρίζεται ως εκτός οικισμού λόγω των εξαιρέσεων της παραγρ. 2 του άρθρου 4 του Π.Δ./24-4-85 (ΦΕΚ-181/Δ/3-5-85)
ενώ το τμήμα υπό στοιχεία a-b-c-Α14-Α13-Α12-Α11-Α10-Α9-Α8-Α7-Α6-a επιφάνειας 764,54μ² βρίσκεται εκτός της ακτίνας των 800μ. από το κέντρο του στάσιμου οικισμού, στη θέση "Λάκκες" Τ.Κ. Μάγειρα, Δ.Ε. Αρχ. Ολυμπίας, Δ. Αρχ. Ολυμπίας

β) απέχει από τη θάλασσα απόσταση άνω των 800μ.

γ) δεν οφείλει εισφορά σε γη και χρήμα σύμφωνα με το Ν. 1337/83

δ) είναι άρτιο και οικοδομήσιμο, σύμφωνα με τις ισχύουσες πολεοδομικές διατάξεις, κατόπιν εγκρίσεως του Δασαρχείου και της Αρχαιολογίας

ε) εντός αυτού δεν υφίστανται σημείο υδρολογίας

στ) εντός αυτού δε διέρχεται ρέμα, εναέριες γραμμές μεταφοράς υψηλής τάσης της ΔΕΗ ή αγωγός φυσικού αερίου

ή οδός προϋφισταμένη του έτους 1923

ΗΜΕΡΟΜ Σεπτέμβριος 2022

Η ΜΗΧΑΝΙΚΟΣ

ΑΡΒΑΝΙΤΗ ΠΑΝ. ΑΙΚΑΤΕΡΙΝΗ
ΔΙΠΛΩΜΑΤΟΥΧΟΣ ΠΟ... ΜΗΧΑΝΙΚΟΣ
ΕΘΝΙΚΟΥ ΜΕΤΣΟΒΙΟΥ ΠΟΛΥΤΕΧΝΕΙΟΥ
Μ... ΜΗΤΡΩΟΥ 123671
ΚΑΠΕΤΑΝΙΟΥΡΗ 8 - ΠΥΡ... ΤΗΛ. 26210-25920
Α.Φ.Μ. 140322601 - Δ.Ο.Υ. ΠΥΡΓΟΥ

7.1 - ΔΗΛΩΣΗ ΜΗΧΑΝΙΚΟΥ651/1977 (για το αγροτεμάχιο 2)

Η κάτωθι υπογεγραμμένη Αρβανίτη Αικατερίνη, Πολιτικός Μηχανικός, δηλώνω υπεύθυνα ότι το παρακάτω αγροτεμάχιο (2) υπό τα στοιχεία (Β1,Β2,Β3,Β4,Β5,...,Β10,Β11,Β12,Β13,Β14) Εμβαδού Ε=1.553,37μ², ιδιοκτησίας Αγγελοπούλου Αθανασίας που βρίσκεται στην περιφέρεια της Τ.Κ. Μάγειρα, Δ.Ε. Αρχ. Ολυμπίας, Δ. Αρχ. Ολυμπίας

α) βρίσκεται εκτός σχεδίου πόλεως, εκτός οριοθετημένου οικισμού, εκτός Γ.Π.Σ., εκτός Ζ.Ο.Ε., εκτός ΒΙΟ.ΠΑ, εκτός οριοθετημένων περιοχών του δικτύου Natura 2000, εκτός περιοχής απολύτου προστασίας της φύσης, εκτός εθνικού δρυμού, εκτός παραδοσιακού οικισμού, εντός της ακτίνας των 800μ. από το κέντρο του στάσιμου οικισμού αλλά χαρακτηρίζεται ως εκτός οικισμού λόγω των εξαιρέσεων της παραγρ. 2 του άρθρου 4 του Π.Δ./24-4-85 (ΦΕΚ-181/Δ/3-5-85) στη θέση "Λάκκες" Τ.Κ. Μάγειρα, Δ.Ε. Αρχ. Ολυμπίας, Δ. Αρχ. Ολυμπίας

β) απέχει από τη θάλασσα απόσταση άνω των 800μ.

γ) δεν οφείλει εισφορά σε γη και χρήμα σύμφωνα με το Ν. 1337/83

δ) είναι μη άρτιο και μη οικοδομήσιμο, σύμφωνα με τις ισχύουσες πολεοδομικές διατάξεις

ε) εντός αυτού δεν υφίστανται σημείο υδρολογίας

στ) εντός αυτού δε διέρχεται ρέμα, εναέριες γραμμές μεταφοράς υψηλής τάσης της ΔΕΗ ή αγωγός φυσικού αερίου

ή οδός προϋφισταμένη του έτους 1923

ΗΜΕΡΟΜ Σεπτέμβριος 2022

Η ΜΗΧΑΝΙΚΟΣ

ΑΡΒΑΝΙΤΗ ΠΑΝ. ΑΙΚΑΤΕΡΙΝΗ
ΔΙΠΛΩΜΑΤΟΥΧΟΣ ΠΟΛΙΤΙΚΟΣ ΜΗΧΑΝΙΚΟΣ
ΕΘΝΙΚΟΥ ΜΕΤΣΟΒΙΟΥ ΠΟΛΥΤΕΧΝΕΙΟΥ
ΜΗΤΡΩΟΥ 123671
ΚΑΠΕΤΑΝΙΟΥΡΗ 8 - ΠΥΡΓΟΣ - ΤΗΛ. 26210-25920
Α.Φ.Μ. 140322601 - Δ.Ο.Υ. ΠΥΡΓΟΥ

ΑΠΟΣΠΑΣΜΑ ΟΡΘΟΦΩΤΟΧΑΡΤΗ

ΕΡΓΟΔΟΤΗΣ: ΑΓΓΕΛΟΠΟΥΛΟΥ ΑΘΑΝΑΣΙΑ του Γεωργίου

ΈΡΓΟ : ΑΠΟΤΥΠΩΣΗ ΑΓΡΟΤΕΜΑΧΙΩΝ

ΘΕΣΗ : "ΛΑΚΚΕΣ" ΑΓΡΟΤΙΚΗ ΠΕΡΙΟΧΗ
Τ.Κ. ΜΑΓΕΙΡΑ, Δ.Ε. ΑΡΧ. ΟΛΥΜΠΙΑΣ

ΔΗΜΟΣ: ΑΡΧ. ΟΛΥΜΠΙΑΣ

ΜΕΛΕΤΗΤΗΣ:
ΑΡΒΑΝΙΤΗ ΑΙΚΑΤΕΡΙΝΗ
ΠΟΛΙΤΙΚΟΣ ΜΗΧΑΝΙΚΟΣ ΕΜΠ

ΘΕΜΑ ΣΧΕΔΙΟΥ:
ΤΟΠΟΓΡΑΦΙΚΟ ΔΙΑΓΡΑΜΜΑ

ΑΡ. ΣΧΕΔΙΟΥ: Τ1

ΚΛΙΜΑΚΑ 1:500

ΗΜΕΡΟΜΗΝΙΑ ΜΕΛΕΤΗΣ: ΣΕΠΤΕΜΒΡΙΟΣ 2022

ΣΦΡΑΓΙΔΑ

ΑΡΒΑΝΙΤΗ ΠΑΝ. ΑΙΚΑΤΕΡΙΝΗ
ΔΙΠΛΩΜΑΤΟΥΧΟΣ ΠΟΛΙΤΙΚΟΣ ΜΗΧΑΝΙΚΟΣ
ΕΘΝΙΚΟΥ ΜΕΤΣΟΒΙΟΥ ΠΟΛΥΤΕΧΝΕΙΟΥ
ΜΗΤΡΩΟΥ 123671
ΚΑΠΕΤΑΝΙΟΥΡΗ 8 - ΠΥΡΓΟΣ - ΤΗΛ. 26210-25920
Α.Φ.Μ. 140322601 - Δ.Ο.Υ. ΠΥΡΓΟΥ

ΥΠΟΓΡΑΦΗ

Το παρόν σχέδιο εγκρίθηκε σήμερα στις 15/8/19
26-11-22

Ο Προϊστάμενος Αδείας
Δόξαπας με βαθμό Α'