

ΠΙΝΑΚΑ ΣΥΝΤΕΤΑΓΜΕΝΩΝ ΟΡΙΩΝ ΙΔΙΟΚΤΗΣΙΩΝ
ΣΕ ΠΡΟΒΟΛΗ ΕΓΣΑ 87

01	X=262704.396	Y=4178460.903
02	X=262706.275	Y=4178452.578
03	X=262706.864	Y=4178450.012
04	X=262704.226	Y=4178449.740
05	X=262700.280	Y=4178449.333
06	X=262698.322	Y=4178449.338
07	X=262691.468	Y=4178448.788
08	X=262687.578	Y=4178448.491
09	X=262687.578	Y=4178448.221
10	X=262686.942	Y=4178452.596
11	X=262686.942	Y=4178454.368
12	X=262686.997	Y=4178456.693
13	X=262687.806	Y=4178456.227
14	X=262688.117	Y=4178459.403
15	X=262693.131	Y=4178460.081
16	X=262699.182	Y=4178460.648
17	X=262701.475	Y=4178460.613

Η εξέγερση από το ΕΓΣΑ 87 πραγματοποιήθηκε με παρατηρήσεις που διεξήχθησαν την 22/11/2017 με χρήση του σταθμού (0032) του ιδιωτικού δικτύου SmartNet της εταιρείας Metrica Α.Ε., με συντεταγμένες (X,Y,H)=(276051,203,4172917,831,31,191)

ΥΠΟΜΝΗΜΑ

- ΕΜΒΛΑΘΟΝ ΙΔΙΟΚΤΗΣΙΑΣ Ε(1,2,3,4,5...13,14,15,16,17,1...) = 204,40 Μ2

- ΕΜΒΛΑΘΟΝ ΥΦΙΣΤΑΜΕΝΩΝ ΚΤΙΣΜΑΤΩΝ:

- Εμβλάθον Ισογείου κατοικίας : 52,28 Μ2
- Εμβλάθον στεγάστρου: 22,63Μ2
- Εμβλάθον ημιυπαίθριου χώρου : 7,08 Μ2
- Εμβλάθον Ισογείου αποθήκης : 6,40 Μ2

- ΟΡΟΙ ΔΟΜΗΣΗΣ: 1) Π.Δ. της 24 /31.5.1985 ΦΕΚ 270 Δ' &
2) Π.Δ. της 3.9.1993 "Περί καθορισμού ορίων Ζ.Ο.Ε. Ν. Ηλείας"
ΦΕΚ 1161 Δ (ΖΩΝΗ Α1)

- Αρτίστης : 4000 Μ2

- ΠΤΥΧΟΙ ΙΔΙΟΚΤΗΣΙΑΣ: Χρησιμοποιεί πλέον της τριακονταετίας

- ΔΗΛΩΣΗ ΥΠΟΔΙΕΙΞΗΣ ΟΡΙΩΝ :

Ο κάτωθι υπογεγραμμένος Ανδρέας Γαβριλιάνης του Ιωάννη, δηλώνει ότι τα όρια της ιδιοκτησίας, που περιγράφεται με τα στοιχεία (1,2,3,4,5...14,15,16,17,1), τα οποία εγώ υπέδειξα, είναι και τα ακριβή.

Ιούλιος 2018

Ο Δηλών

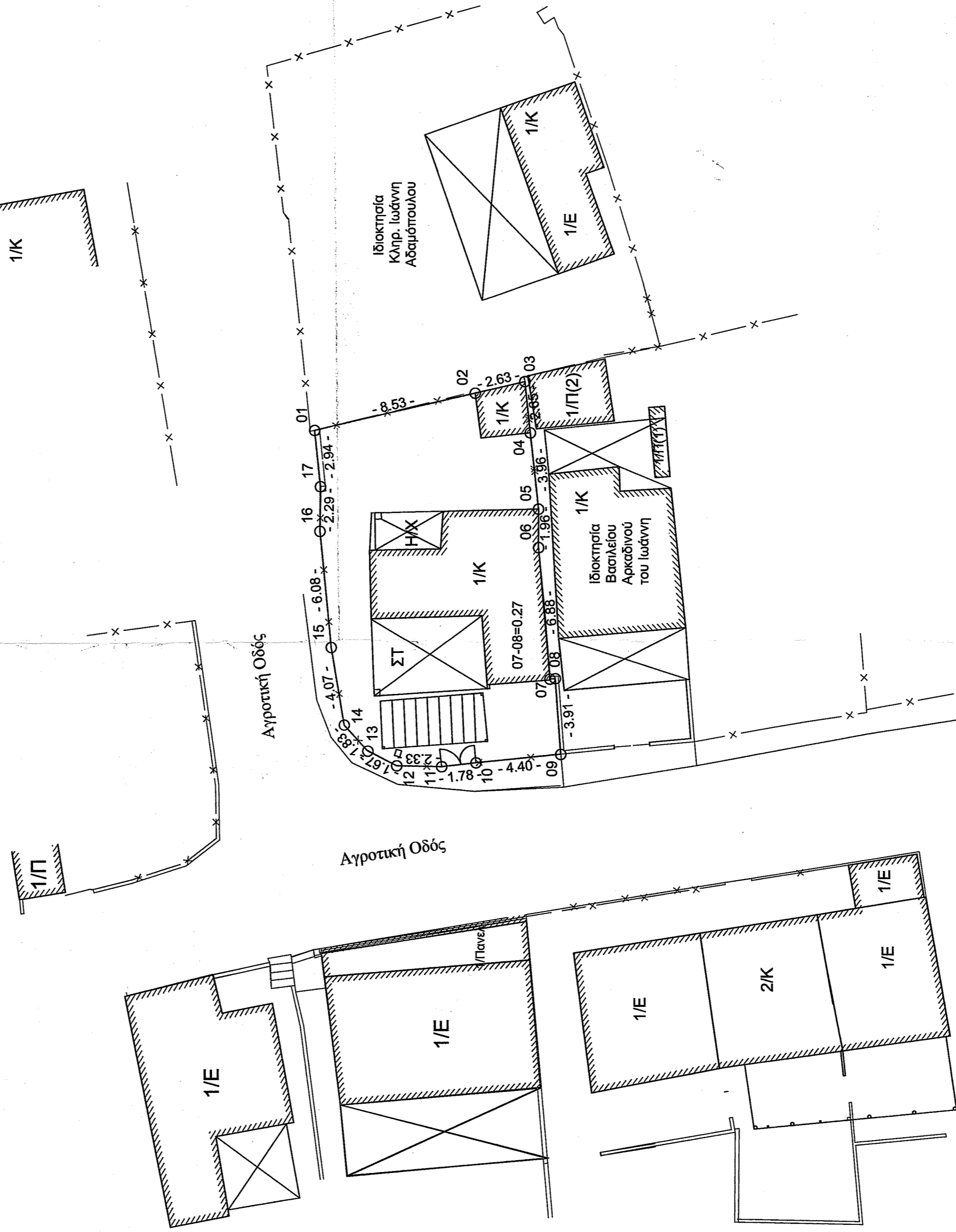
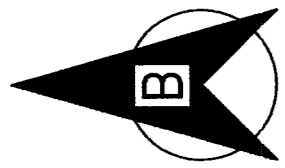

ΤΕΧΝΙΚΟ ΓΡΑΦΕΙΟ
ΔΗΜ. ΔΗΜΗΤΡΑΚΟΠΟΥΛΟΣ & ΣΥΝΕΡΓΑΤΕΣ

ΛΙΟΥΡΔΗ 5 - ΠΥΡΓΟΣ ΗΛΕΙΑΣ

ΤΗΛ : 26210 26186
FAX : 26210 30807

ΕΡΓΟΔΟΤΗΣ: ΑΝΔΡΕΑΣ ΓΑΒΡΙΛΙΑΝΗΣ ΤΟΥ ΙΩΑΝΝΗ

ΕΡΓΟ: ΑΠΟΤΥΠΩΣΗ ΙΔΙΟΚΤΗΣΙΑΣ

ΘΕΣΗ: "ΠΟΥΡΝΑΡΙ Η ΨΑΘΟΛΑΚΚΑ" ΑΓΡ. ΠΕΡΙΟΧΗ ΑΓΙΟΥ ΗΛΙΑΣ
ΔΗΜΟΥ ΠΥΡΓΟΥ Π.Ε. ΗΛΕΙΑΣ

ΘΕΜΑ ΣΧΕΔΙΟΥ :

ΤΟΠΟΓΡΑΦΙΚΟ ΔΙΑΓΡΑΜΜΑ

Σ1

ΚΥΜΑΚΑ : 1:200

ΧΡΟΝΟΣ ΕΚΤΙΟΝΗΣΗΣ : ΙΟΥΝΙΟΣ 2018

ΔΗΜΗΤΡΗΣ ΙΩΑΝ. ΔΗΜΗΤΡΑΚΟΠΟΥΛΟΣ
ΑΓΡ. ΤΟΠΟΓΡΑΦΟΣ ΜΗΧΑΝΙΚΟΣ Ε.Μ.Π.
Α.Μ.Τ.Σ.Ε. 22176 - Α.Φ.Μ. 07454588 Δ.Δ.Υ. ΠΥΡΓΟΥ
Λιούρδη 5 - Τηλ. 0621 / 26.186 / 33.564
ΠΥΡΓΟΣ ΗΛΕΙΑΣ

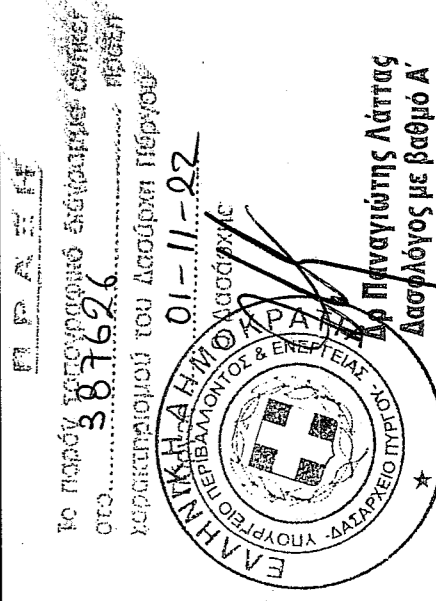

Παραγγίλλεται με το παρόν
στον αρμόδιο διευθυντή
του Υπουργείου
Εργασίας, Κοινωνικών
Υποθέσεων & Πρόσκλησης
στον Ε.Μ.Τ.Σ.Ε. 22176
Α.Φ.Μ. 07454588 Δ.Δ.Υ. ΠΥΡΓΟΥ
Λιούρδη 5 - Τηλ. 0621 / 26.186 / 33.564
ΠΥΡΓΟΣ ΗΛΕΙΑΣ