

ΜΕΤΡΗΣΗ - ΣΥΝΤΑΞΗ : LAND SURVEY

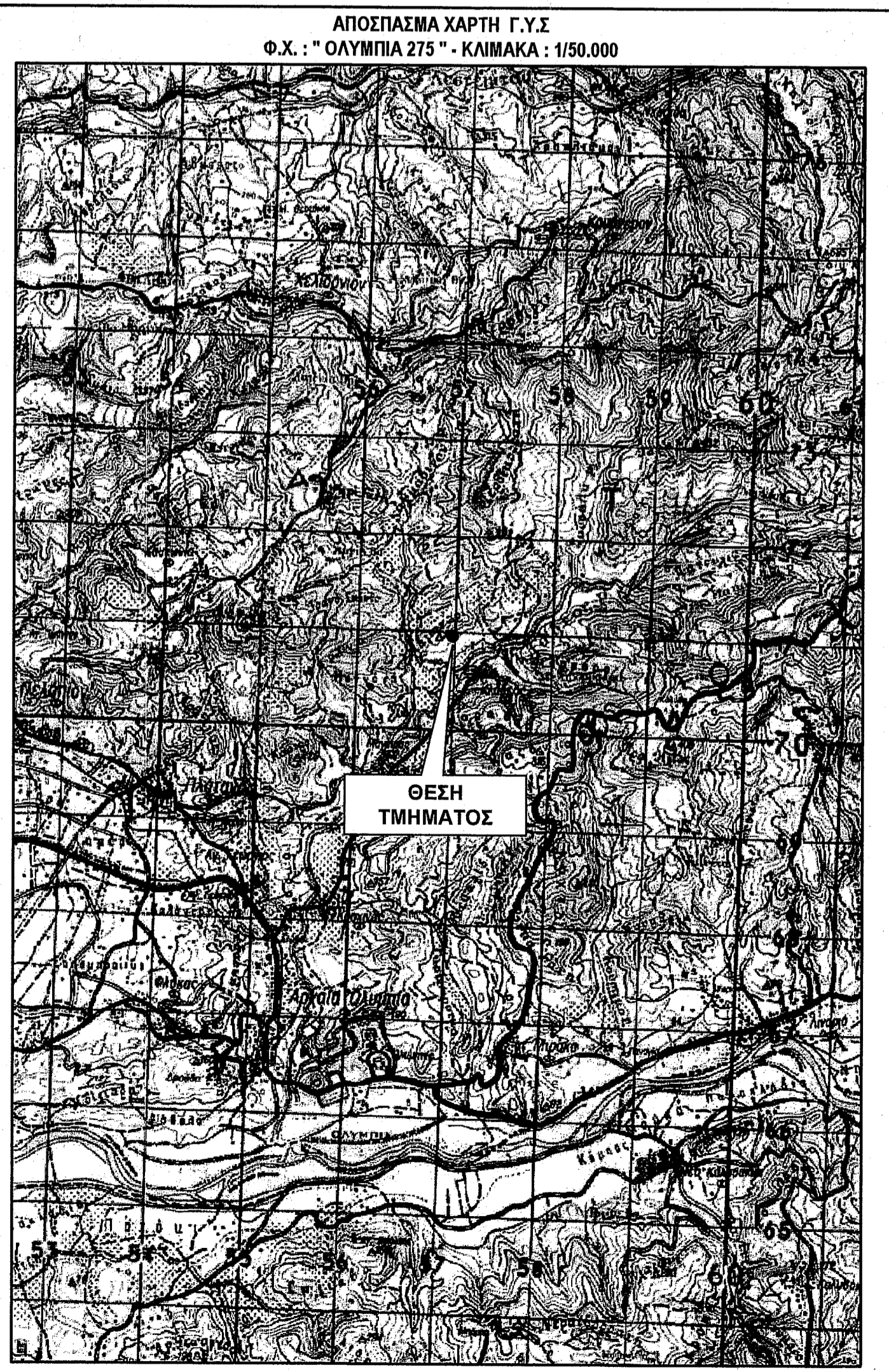
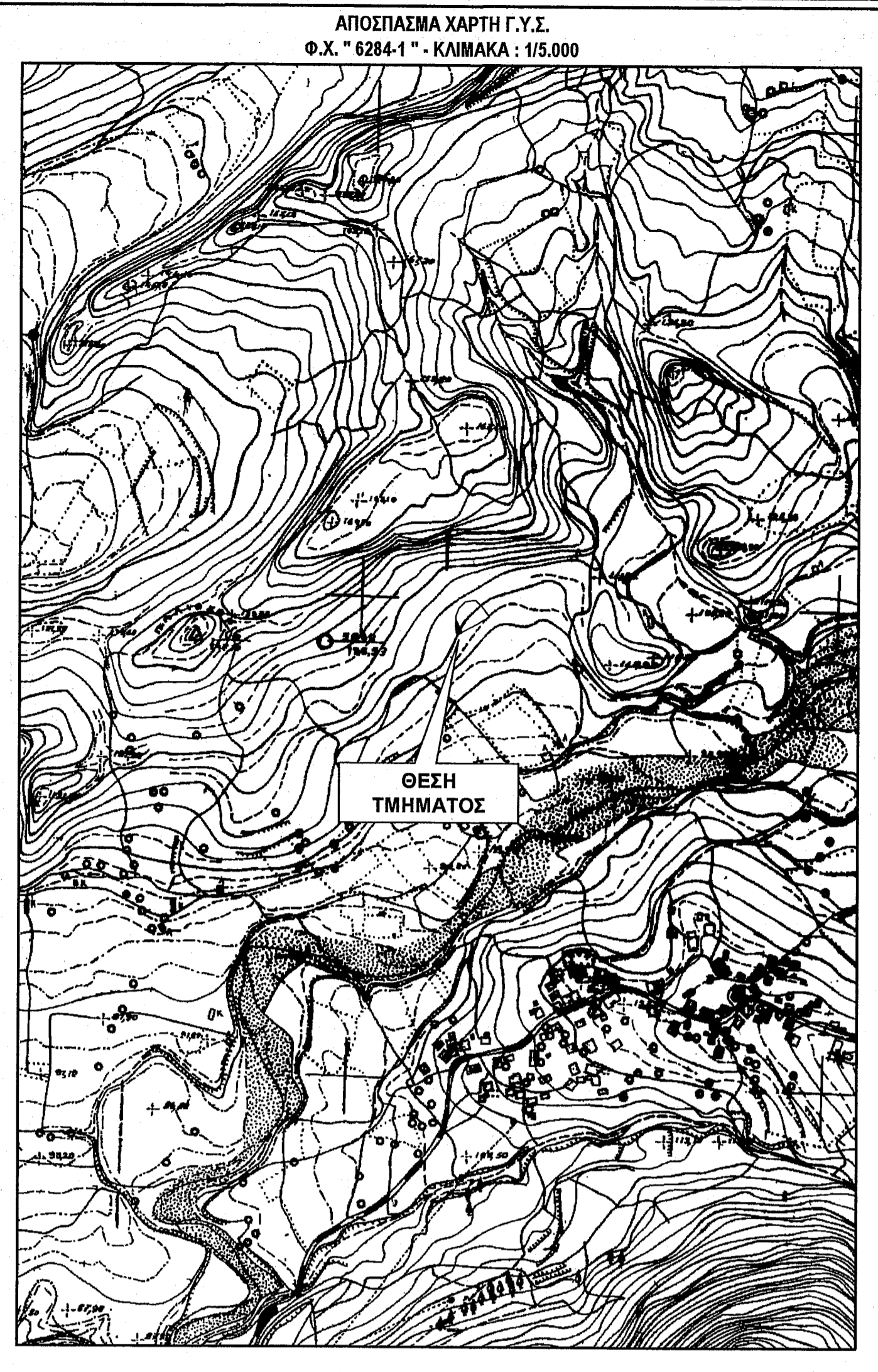

ΕΜΒΑΔΟΜΕΤΡΗΣΗ
Εμβαδό AN-AD (1,2,3,4,5,1) = 49.03 μ²

Κωδικός	AN-AD	E= 49.03 μ²	Y	Πλευρές
1	292351.334	4172908.274	14.55	
2	292358.034	4172895.358	4.47	
3	292354.131	4172895.178	2.13	
4	292352.403	4172894.425	7.70	
5	292351.063	4172902.011	6.27	

ΔΗΛΩΣΗ ΟΡΙΩΝ ΙΔΙΟΚΤΗΣΙΑΣ

Δηλώνω υπεύθυνα ότι τα όρια που υπέδειξα για την εκπόνηση του τοπογραφικού διαγράμματος είναι ακριβή και ορθά.

οι Ιδιοκτήτες

ΤΕΧΝΙΚΗ ΕΚΘΕΣΗ - ΠΑΡΑΤΗΡΗΣΕΙΣ

Το ακίνητο στην παρούσα θέση " ΠΑΛΗΧΩΡΙ " στα συνολό του είναι 749.26 μ², εντός του παραπάνω ακινήτου υπάρχει τμήμα AN-AD. Στο παρών διάγραμμα σχεδιάστηκε και δημιουργήθηκε ο αντίστοιχος πίνακας συντεταγμών, του τμήματος με χαρακτηρισμό Δασωμένου Αγρού με σκοπό την υπαγωγή του στο Άρθρο 93 - Φ.Ε.Κ. 63Α / 24-02-2022, το οποίο αντικατέστησε το Άρθρο 67 - Φ.Ε.Κ. 289Α / 29-12-1979.

Ο ΜΗΧΑΝΙΚΟΣ

ΔΡΙΒΕΛΟΠΟΥΛΟΣ ΓΕΩΡ. ΑΝΤΩΝΗΣ
ΠΤΥΧΙΟΥΧΟΣ ΜΗΧΑΝΙΚΟΣ ΕΡΓΩΝ ΥΠΟΔΟΜΗΣ Τ.Ε.
Α.Μ. / Ε.Ε.Τ.Ε.Μ.: 43947
ΔΙΕΥΘΥΝΣΗ: ΜΙΑΟΥΛΗ 3 - ΠΥΡΓΟΣ ΗΛΕΙΑΣ
ΤΗΛΕΦΩΝΟ: 26213-0066 ΚΙΝ.: 6943238567
Α.Φ.Μ.: 117816286 - Α.Ο.Υ.: ΠΥΡΓΟΣ

LAND SURVEY

ΑΝΤΩΝΗΣ Γ. ΔΡΙΒΕΛΟΠΟΥΛΟΣ
Πολτικός Μηχανικός Τ.Ε.

Πύργος Ηλείας : Μιαούλη 3 - Τ.Κ. 27131 - Τ: 26213 00614
Κ: 694 323 8567 & 693 222 1160
www.landsurveyilia.gr ✉ landsurvey2010@gmail.com
Γαστούνη : Χρυσάνθου Σισίνη & Ιωάννου Βώζου - Τ.Κ. 27300 - Τ: 26233 00453

ΤΟΠΟΓΡΑΦΙΚΟ ΔΙΑΓΡΑΜΜΑ

ΘΕΣΗ : "ΠΑΛΗΧΩΡΙ" στην αγρ. περιφέρεια της Τ.Κ. ΚΛΑΔΕΟΥ

Δ.Ε. : ΑΡΧΑΙΑΣ ΟΛΥΜΠΙΑΣ ΔΗΜΟΣ : ΑΡΧΑΙΑΣ ΟΛΥΜΠΙΑΣ
ΠΕΡΙΦΕΡΕΙΑΚΗ ΕΝΟΤΗΤΑ : ΗΛΕΙΑΣ

ΕΡΓΟΔΟΤΗΣ : ΓΕΩΡΓΟΥΛΗ ΑΘΑΝΑΣΙΑ & ΓΕΩΡΓΟΥΛΗ ΜΑΡΙΑ

ΜΕΛΕΤΗ ΣΥΝΤΑΞΗ **ΑΝΤΩΝΗΣ Γ. ΔΡΙΒΕΛΟΠΟΥΛΟΣ**

ΗΜΕΡΟΜΗΝΙΑ **Απρίλιος 22** ΚΛΙΜΑΚΑ : 1/100 ΑΡ. ΣΧΕΔΙΟΥ **T1**
F 64/22

ΣΦΡΑΓΙΔΑ-ΥΠΟΓΡΑΦΗ

Το παρόν τοπογραφικό διάγραμμα αποτελεί πιστό αντίγραφο του αρχικού διαγράμματος που βασίζεται στο γνήσιο αρχικό σχέδιο.

0-11-22

ΔΡΙΒΕΛΟΠΟΥΛΟΣ ΓΕΩΡ. ΑΝΤΩΝΗΣ
ΠΤΥΧΙΟΥΧΟΣ ΜΗΧΑΝΙΚΟΣ ΕΡΓΩΝ ΥΠΟΔΟΜΗΣ Τ.Ε.
Α.Μ. / Ε.Ε.Τ.Ε.Μ.: 43947
ΔΙΕΥΘΥΝΣΗ: ΜΙΑΟΥΛΗ 3 - ΠΥΡΓΟΣ ΗΛΕΙΑΣ
ΤΗΛΕΦΩΝΟ: 26213-0066 ΚΙΝ.: 6943238567
Α.Φ.Μ.: 117816286 - Α.Ο.Υ.: ΠΥΡΓΟΣ

Αρ. Παναγιώτης Λάττας