

Η εξέγερση από το ΕΓΣΑ 87 πραγματοποιήθηκε με παρατηρήσεις που διεξήχθησαν την 22/11/2017, με χρήση του σταθμού (0032) του ιδιωτικού δικτύου SmartNet της εταιρείας Metrica A.E., με συντεταγμένες (X,Y,H)=(276051,203,4172917,831,31,191)

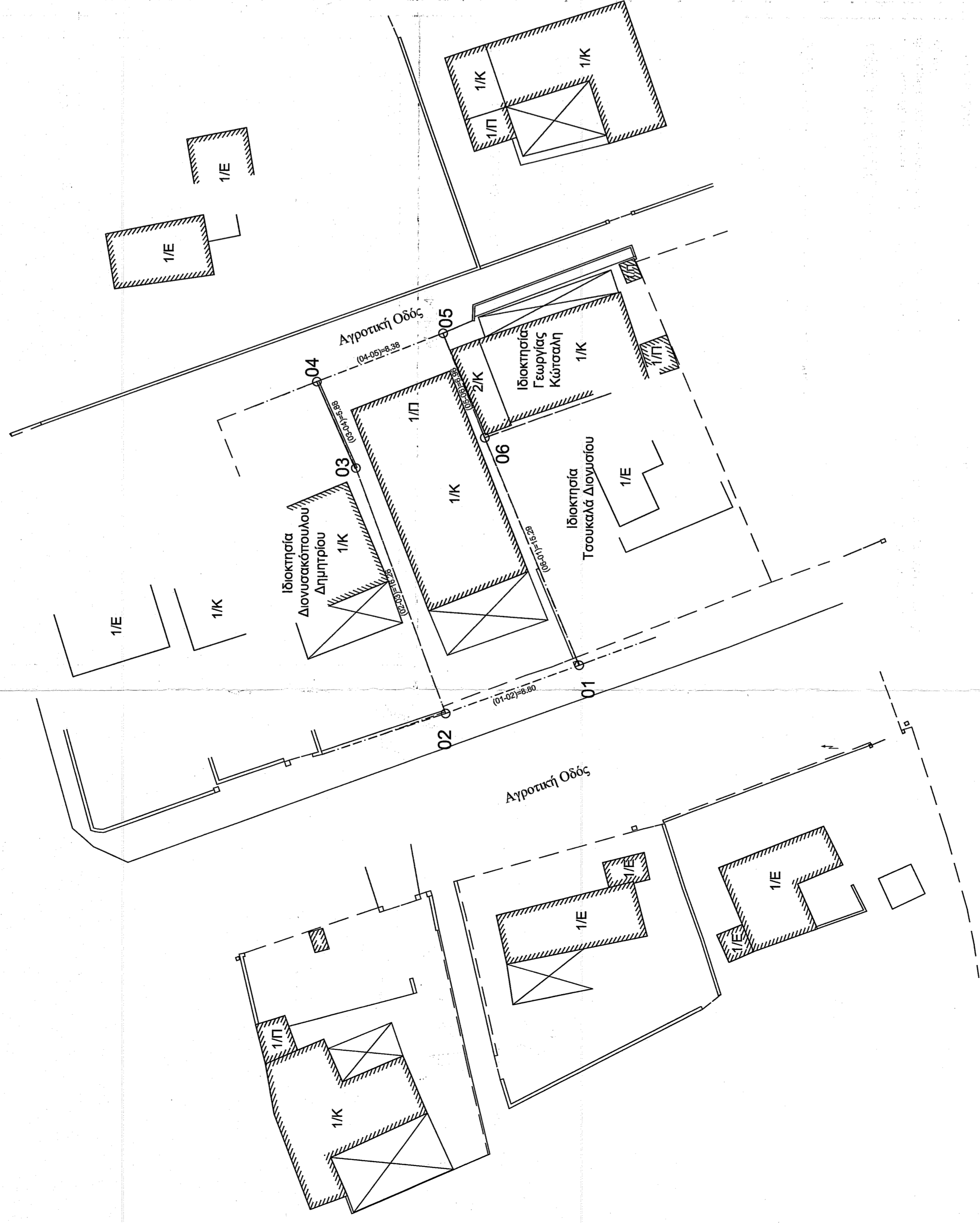

ΑΠΟΣΤΑΣΜΑ ΧΑΡΤΗ Ζ.Ο.Ε. Ν. ΗΛΕΙΑΣ
ΚΛΙΜΑΚΑ 1/25000

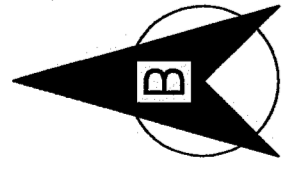
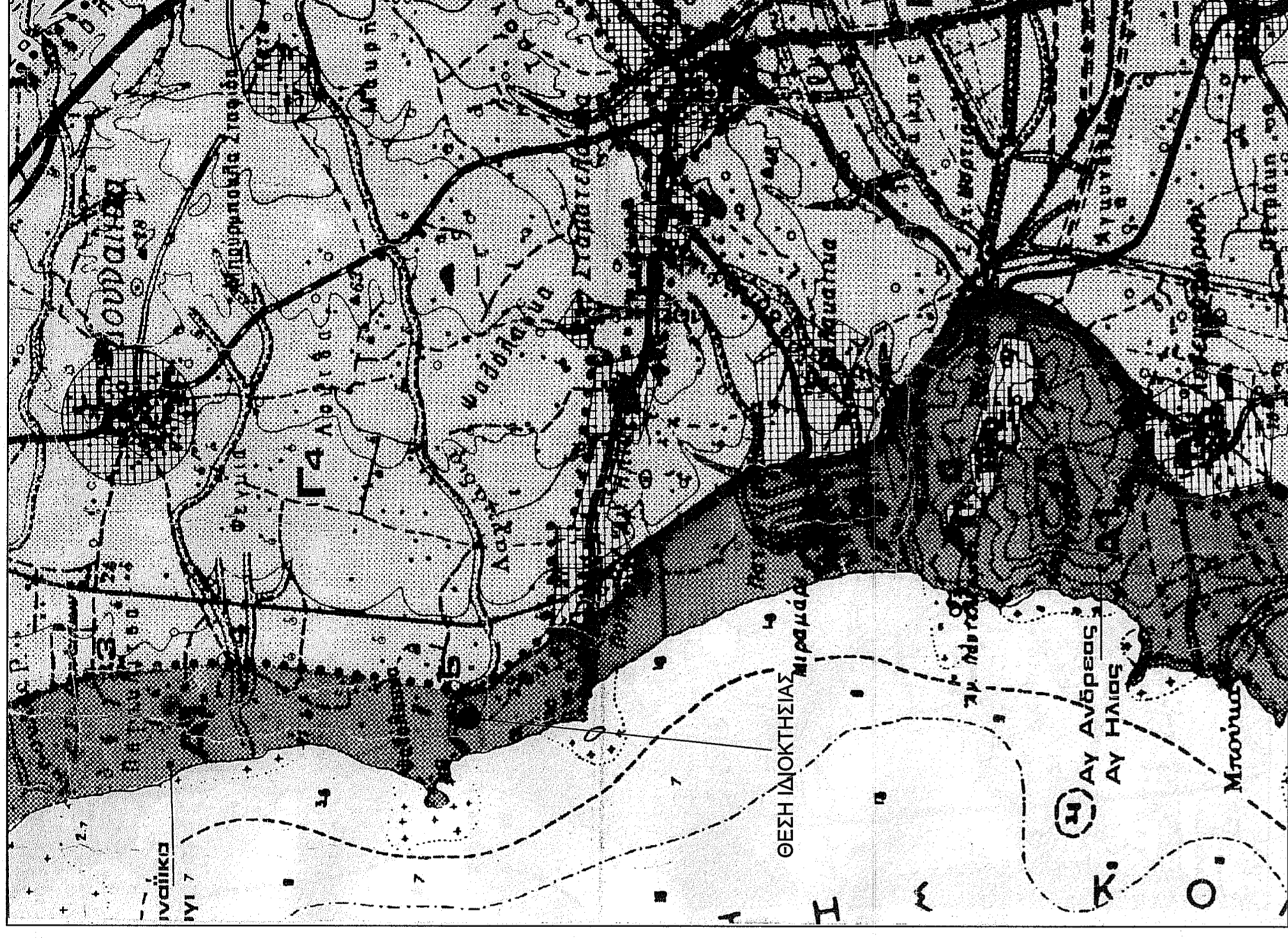

ΠΙΝΑΚΑ ΣΥΝΤΕΤΑΓΜΕΝΩΝ ΟΡΙΩΝ ΙΔΙΟΚΤΗΣΙΩΝ
ΣΕ ΠΡΟΒΟΛΗ ΕΓΣΑ 87

01	X=262711.692	Y=4178359.932
02	X=262708.643	Y=4178368.213
03	X=262723.877	Y=4178373.820
04	X=262729.238	Y=4178376.269
05	X=262732.253	Y=4178366.434
06	X=262725.801	Y=4178365.831

ΥΠΟΜΗΝΗΜΑ

- ΕΜΒΛΑΔΙΟΝ ΙΔΙΟΚΤΗΣΙΑΣ: Ε(1,2,3,4,5,6,1.) = 186,46Μ2

- ΕΜΒΛΑΔΙΟΝ ΥΦΙΣΤΑΜΕΝΩΝ ΚΤΙΣΜΑΤΩΝ:

- Εμβαδόν Ισογείου κατοικίας : 89,09 Μ2

- Εμβαδόν στεγαστρού : 21,25 Μ2

- ΟΡΟΙ ΔΟΜΗΣΗΣ: 1) Π.Δ. της 24 / 31.5.1985 ΦΕΚ 270 Δ' &
2) Π.Δ. της 3.9.1993 Τετρί καθορισμού ορίων Ζ.Ο.Ε. Ν. Ηλείας
ΦΕΚ 1161 Δ' (ΣΩΝΗ Α1)

- Αρτίστης : 4000 Μ2

- ΤΙΤΛΟΙ ΙΔΙΟΚΤΗΣΙΑΣ: Χρησικτήρια πλέον της τριγωνομετρίας

- ΔΗΛΩΣΗ ΥΠΟΔΕΙΞΗΣ ΟΡΙΩΝ :

Ο κάτωθι υπογεγραμμένος Αλέξιος Διονυσιακόπουλος του Ιωάννη, δηλώνει ότι τα όρια της ιδιοκτησίας, που περιγράφεται με τα στοιχεία (1,2,3,4,5,6,1.), τα οποία εγώ υπέδειξα, είναι και τα ακριβή.

Ιούλιος 2018

Ο Δηλών

ΤΕΧΝΙΚΟ ΓΡΑΦΕΙΟ
ΔΗΜ. ΔΗΜΗΤΡΑΚΟΠΟΥΛΟΣ & ΣΥΝΕΡΓΑΤΕΣ

ΛΟΥΡΑΝ 5 - ΠΥΡΓΟΣ ΗΛΕΙΑΣ

ΤΗΛ. : 26210 26166
FAX : 26210 30807

ΕΡΓΟΔΟΤΗΣ: ΑΛΕΞΙΟΣ ΔΙΟΝΥΣΑΚΟΠΟΥΛΟΣ ΤΟΥ ΙΩΑΝΝΗ

ΕΡΓΟ: ΑΠΟΤΥΠΩΣΗ ΙΔΙΟΚΤΗΣΙΑΣ

ΘΕΣΗ: 'ΠΟΥΡΝΑΡΗ ΨΑΦΟΛΑΚΚΑ' ΑΓΡ. ΠΕΡΙΟΧΗ ΑΓΙΟΥ ΗΛΙΑΣ
ΔΗΜΟΥ ΠΥΡΓΟΥ Π.Ε. ΗΛΕΙΑΣ

ΘΕΜΑ ΣΧΕΔΙΟΥ :

ΤΟΠΟΓΡΑΦΙΚΟ ΔΙΑΓΡΑΜΜΑ

1:1

ΚΛΙΜΑΚΑ : 1:200

ΧΡΟΝΟΣ ΕΚΠΟΝΗΣΗΣ : ΙΟΥΛΙΟΣ 2018

ΔΗΜΗΤΡΟΣ ΙΩΑΝ. ΔΗΜΗΤΡΑΚΟΠΟΥΛΟΣ
ΑΓΡ. ΤΟΠΟΓΡΑΦΟΣ ΜΗΧΑΝΙΚΟΣ Ε.Μ.Π.
Α.Μ.Τ.Ε.Ε. 22176 - Α.Φ.Μ. 01745685 Δ.Ο.Υ. ΠΥΡΓΟΥ
ΛΟΥΡΑΝ 5 - ΤΗΛ. 0621 / 26.166 / 33.624
ΠΥΡΓΟΣ ΗΛΕΙΑΣ

Το παρόν τοπογραφικό διάγραμμα ενέχει στο... 38.1559... μέτρα χαρακτηρισμού του εμβαδού τμήσου 01-11-22

Π.Ρ.Α.Ε.Η

Μ. Γιαννακόπουλος
Διευθυντής με βαθμό Α