

ΑΠΟΣΤΑΣΙΑ ΧΑΡΤΗ ΓΥΣ  
ΚΙΛΩΜΑ : 1/5.000

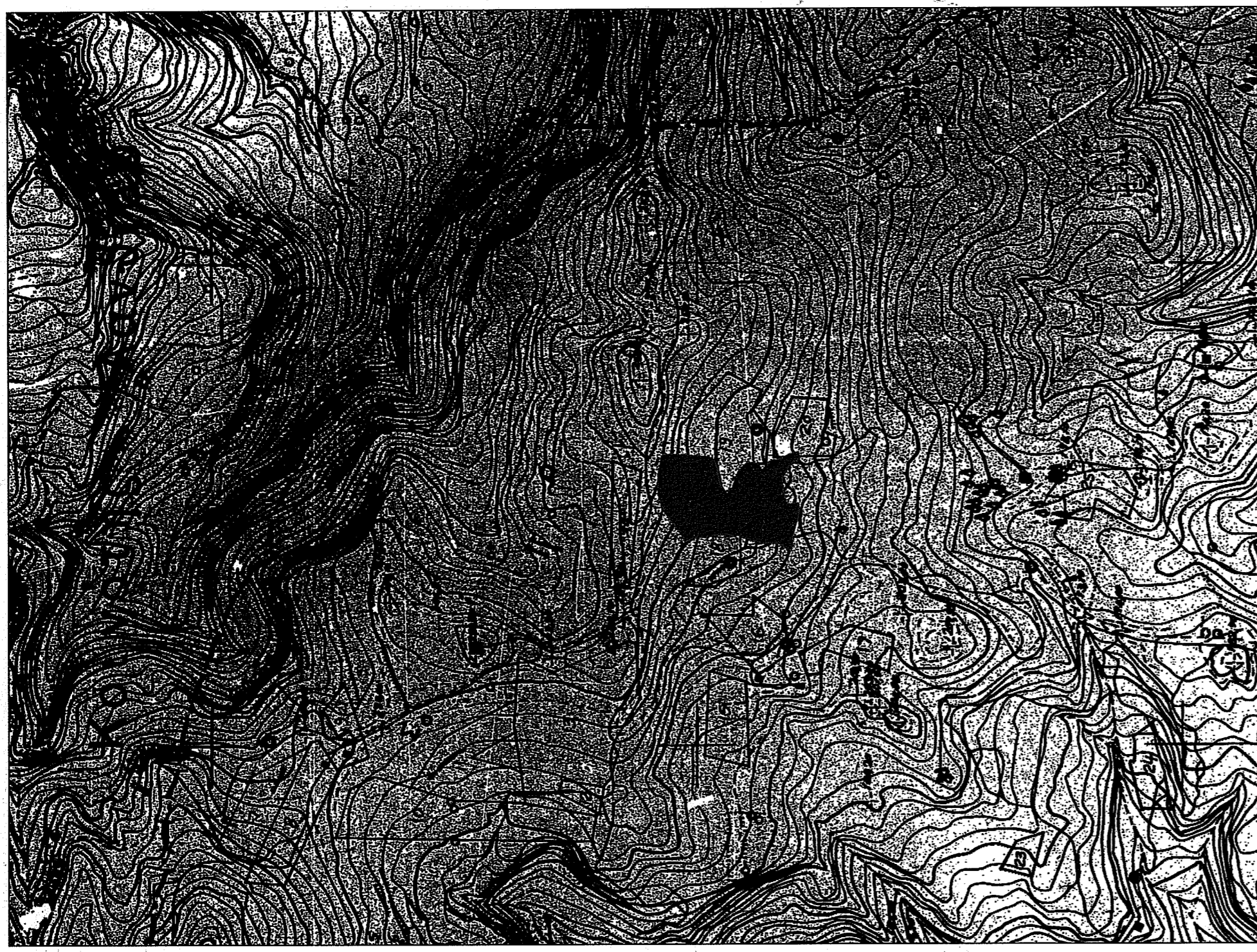

Πίνακας Συντεταγμένων των κορυφών του τμήματος της Διοκτεσίας (I) που βρίσκεται εντός ανάστροφης δασικών γραμμών και έχει Χαρακτηρισθεί ως ΑΑ-ΑΝ

Table with 3 columns: σία, Χ, Υ, Αποστάσεις. Contains data for various points along the map boundary.

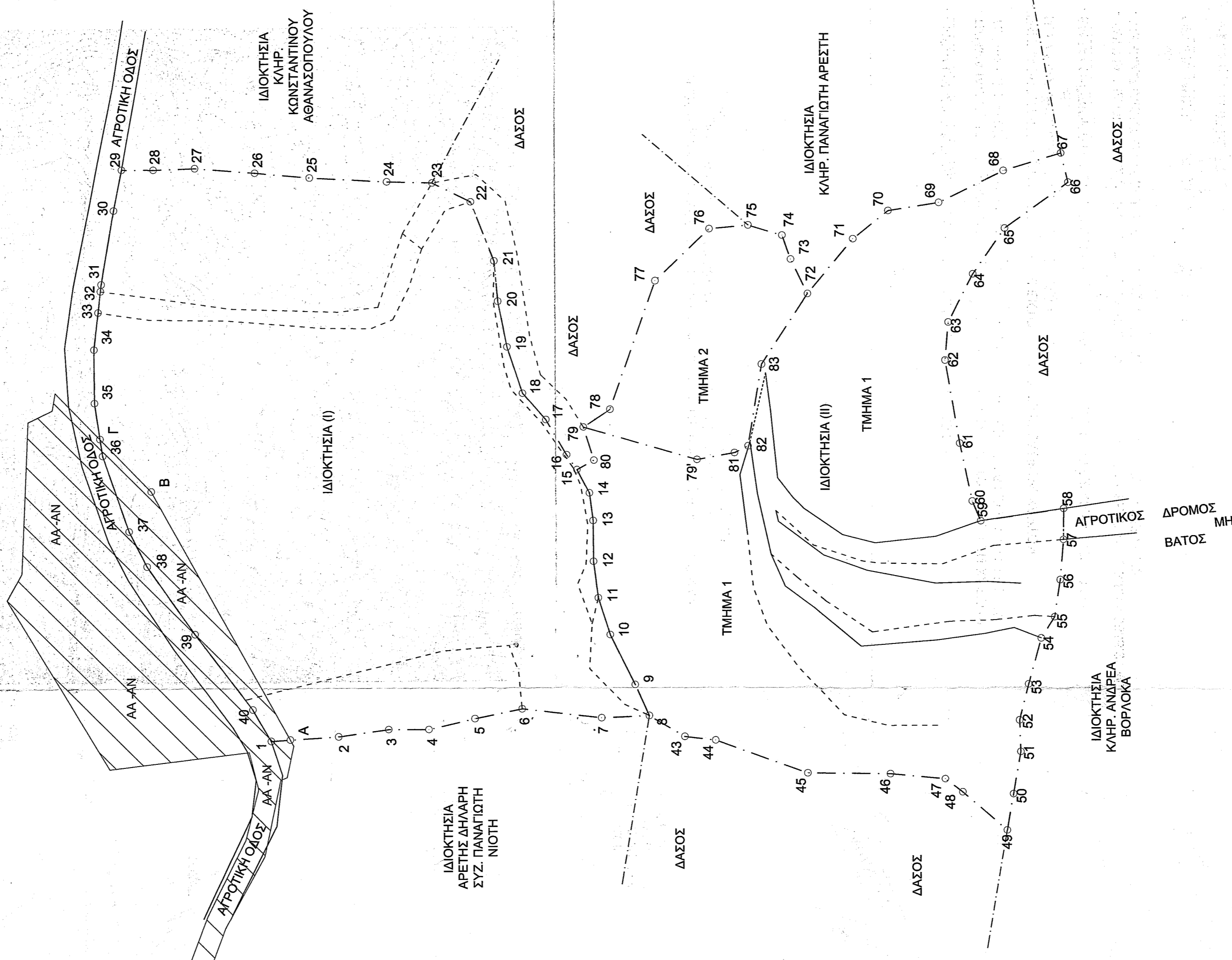

Πίνακας Συντεταγμένων των κορυφών του τμήματος 1 της Διοκτεσίας (II) Εμβαδόν τμήσου = 3635,91 τμ.

Table with 3 columns: σία, Χ, Υ, Αποστάσεις. Contains data for the first part of the second table.

Πίνακας Συντεταγμένων των κορυφών του τμήματος 2 της Διοκτεσίας (II) Εμβαδόν τμήσου = 652,75 τμ. - Περίμετρος = 105,79 μ.

Table with 3 columns: σία, Χ, Υ, Αποστάσεις. Contains data for the second part of the second table.

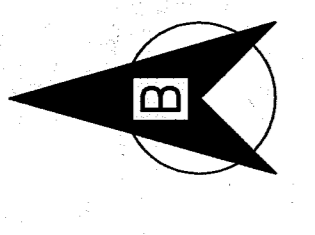

Πίνακας Συντεταγμένων των κορυφών της Διοκτεσίας (II) σε προβολή ΕΓΣΑ 87

Table with 3 columns: σία, Χ, Υ, Αποστάσεις. Contains data for various points along the map boundary.

Πίνακας Συντεταγμένων των κορυφών της Διοκτεσίας (I) σε προβολή ΕΓΣΑ 87

Table with 3 columns: σία, Χ, Υ, Αποστάσεις. Contains data for various points along the map boundary.

ΤΕΧΝΙΚΟ ΓΡΑΦΕΙΟ  
ΔΗΜ. ΔΗΜΗΤΡΑΚΟΠΟΥΛΟΣ & ΣΥΝΕΡΓΑΤΕΣ

ΛΟΥΡΑΝ 5 - ΠΥΡΓΟΣ ΗΛΕΙΑΣ ΤΗΛ. : 26210 26186  
ΦΑΧ. : 26210 30807  
ΕΡΓΟΔΟΤΗΣ: Κ/ΑΝΗΡ. ΚΩΝΣΤΑΝΤΙΝΟΥ ΔΗΛΑΡΗ ΤΟΥ ΧΑΡΑΛΑΜΠΟΥΣ  
ΕΡΓΟ: ΑΠΟΤΥΠΩΣΗ ΙΔΙΟΚΤΗΣΙΩΝ  
ΘΕΣΗ: ΣΚΑΛΗ ΑΓΡ. ΠΕΡΙΟΧΗΣ ΤΗΣ Τ.Κ ΠΑΛΑΙΟΒΑΡΒΑΣΙΝΗΣ ΔΗΜΟΥ ΠΥΡΓΟΥ Π.Ε. ΗΛΕΙΑΣ

ΘΕΜΑ ΣΧΕΔΙΟΥ: ΤΟΠΟΓΡΑΦΙΚΟ ΔΙΑΓΡΑΜΜΑ  
ΚΙΛΩΜΑ: 1/5000  
ΧΡΟΝΟΣ ΕΚΠΟΝΗΣΗΣ: ΙΟΥΝΙΟΣ 2022

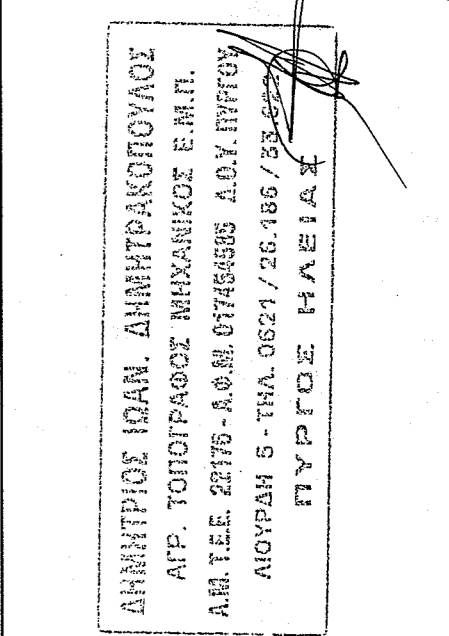

Η εξόφληση από το ΕΓΣΑ 87 πραγματοποιήθηκε με παρασημοποιήσεις με παρασημοποιήσεις που διεξήχθησαν με χρήση του σταθμού (0032) του ιδιαιτικού δικτύου Smaintnet της εταιρείας Metrica A.E., με συντεταγμένες (X, Y, H) = (276051.203, 4172917.831, 31.191)

ΥΠΟΜΝΗΜΑ

- ΕΜΒΛΑΘΟΝ ΙΔΙΟΚΤΗΣΙΑΣ (I): Ε(1.2.3.4.5...40.41.42.1) = 4960,33 Μ2
- ΤΜΗΜΑ ΙΔΙΟΚΤΗΣΙΑΣ (I) ΠΟΥ ΒΡΙΣΚΕΤΑΙ ΕΝΤΟΣ ΤΗΣ ΑΝΑΡΤΗΣΗΣ ΤΩΝ ΔΑΣΙΚΩΝ ΧΑΡΤΩΝ Ν. ΗΛΕΙΑΣ ΚΑΙ ΕΧΕΙ ΧΑΡΑΚΤΗΡΙΣΘΕΙ ΩΣ ΑΑ - ΑΝ : Ε(1.40.39.38.37.36.Γ.Β.Α.1) = 2111,19 Μ2
- ΤΜΗΜΑ ΙΔΙΟΚΤΗΣΙΑΣ (I) ΠΟΥ ΒΡΙΣΚΕΤΑΙ ΕΚΤΟΣ ΑΝΑΡΤΗΣΗΣ ΔΑΣΙΚΩΝ ΧΑΡΤΩΝ Ν. ΗΛΕΙΑΣ: Ε(2.3.4.5.6.7.8.....34.35.Γ.Β.Α.2.) = 4749,15Μ2
- ΕΜΒΛΑΘΟΝ ΙΔΙΟΚΤΗΣΙΑΣ (II): Ε(43.44.45.46...79.80.15.14.13.12.11.10.9.8.43.) = 4488,66 Μ2
- ΤΜΗΜΑ 1 ΙΔΙΟΚΤΗΣΙΑΣ (II): Ε(1.8.43.44....71.72.83.82.81.79.80.15.14.13.12.11.10.9.8.1) = 3635,91 Μ2
- ΤΜΗΜΑ 2 ΙΔΙΟΚΤΗΣΙΑΣ (II): ΕΣ (72.73.74.75.76.77.78.79.79.81.82.83.72.) = 652,75 Μ2

- ΟΡΟΣ ΔΟΜΗΣΗΣ: Π.Δ. ΤΗΣ 24 / 31.5.1985 ΦΕΚ 270 Α' - Αρμότιος : 4.000 Μ2

- ΤΙΤΛΟ ΙΔΙΟΚΤΗΣΙΑΣ: 1) Συμβόλαιο διανομής ακινήτου υπ' αριθμ. 24/704/17-09-1982 Συμβολαιογράφος Γ.Πύργου Μαρία Αντωνοπούλου 2) Πρώτη διόρθωσης διανομής υπ' αριθμ. 4/312/10-06-1988 Συμβολαιογράφος Πύργου Μαρία Αντωνοπούλου

ΔΗΛΩΣΗ ΥΠΟΔΕΙΞΗΣ ΟΡΙΩΝ :

Ο κάτωθι υπογεγραμμένος Παναγιώτης Κ. Δηλάρης δηλώνω ότι τα όρια των ιδιοκτησιών (I) και (II) όπως αυτά περιγράφονται ανωτέρω, τα οποία εγώ υπέδειξα, είναι και τα ακριβή.

Ιούλιος 2022 Ο Δηλάριος