

ΣΥΓΓΡΑΜΜΑ ΔΙΑΓΡΑΜΜΑΤΟΣ ΟΙΚΙΣΜΟΥ ΠΕΥΚΩΝ ΚΑΙΜΑΚΑΣ 1:5.000

ΣΥΜΠΛΗΡΩΣΗ ΚΟΡΥΦΩΝ ΑΓΡΟΤΕΜΑΧΙΟΥ - 1  
ΕΘΝΙΚΟ ΤΡΙΓΩΝΟΜΕΤΡΙΚΟ ΔΙΚΤΥΟ (ΠΡΟΒΟΛΗ ΕΤΣΑ 87)

ΣΗΜΕΙΟ	X	Y
1	295818.61	4171603.07
2	295816.90	4171611.79
3	295813.46	4171627.42
4	295810.12	4171644.98
5	295806.29	4171653.83
6	295803.01	4171661.51
7	295793.70	4171668.22
8	295783.53	4171671.45
9	295779.41	4171676.75
10	295755.65	4171682.04
11	295743.80	4171685.44
12	295735.05	4171685.46
13	295723.23	4171669.61
14	295718.50	4171651.23
15	295725.60	4171646.83
16	295729.38	4171644.96
17	295734.06	4171640.70
18	295736.36	4171631.09
19	295753.11	4171626.42
20	295764.26	4171620.31
21	295776.13	4171613.59
22	295788.17	4171606.02
23	295792.74	4171600.81
24	295802.23	4171600.81
25	295809.26	4171602.00

ΣΥΜΠΛΗΡΩΣΗ ΚΟΡΥΦΩΝ ΑΓΡΟΤΕΜΑΧΙΟΥ - 1  
ΕΘΝΙΚΟ ΤΡΙΓΩΝΟΜΕΤΡΙΚΟ ΔΙΚΤΥΟ (ΠΡΟΒΟΛΗ ΕΤΣΑ 87)

ΣΗΜΕΙΟ	X	Y
26	295822.409	4171605.110
27	295819.600	4171613.315
28	295815.416	4171631.668
29	295812.935	4171646.368
30	295812.974	4171655.081
31	295820.622	4171654.779
32	295819.921	4171646.072
33	295822.068	4171653.621
34	295824.446	4171625.826
35	295824.446	4171625.826
36	295824.352	4171607.222

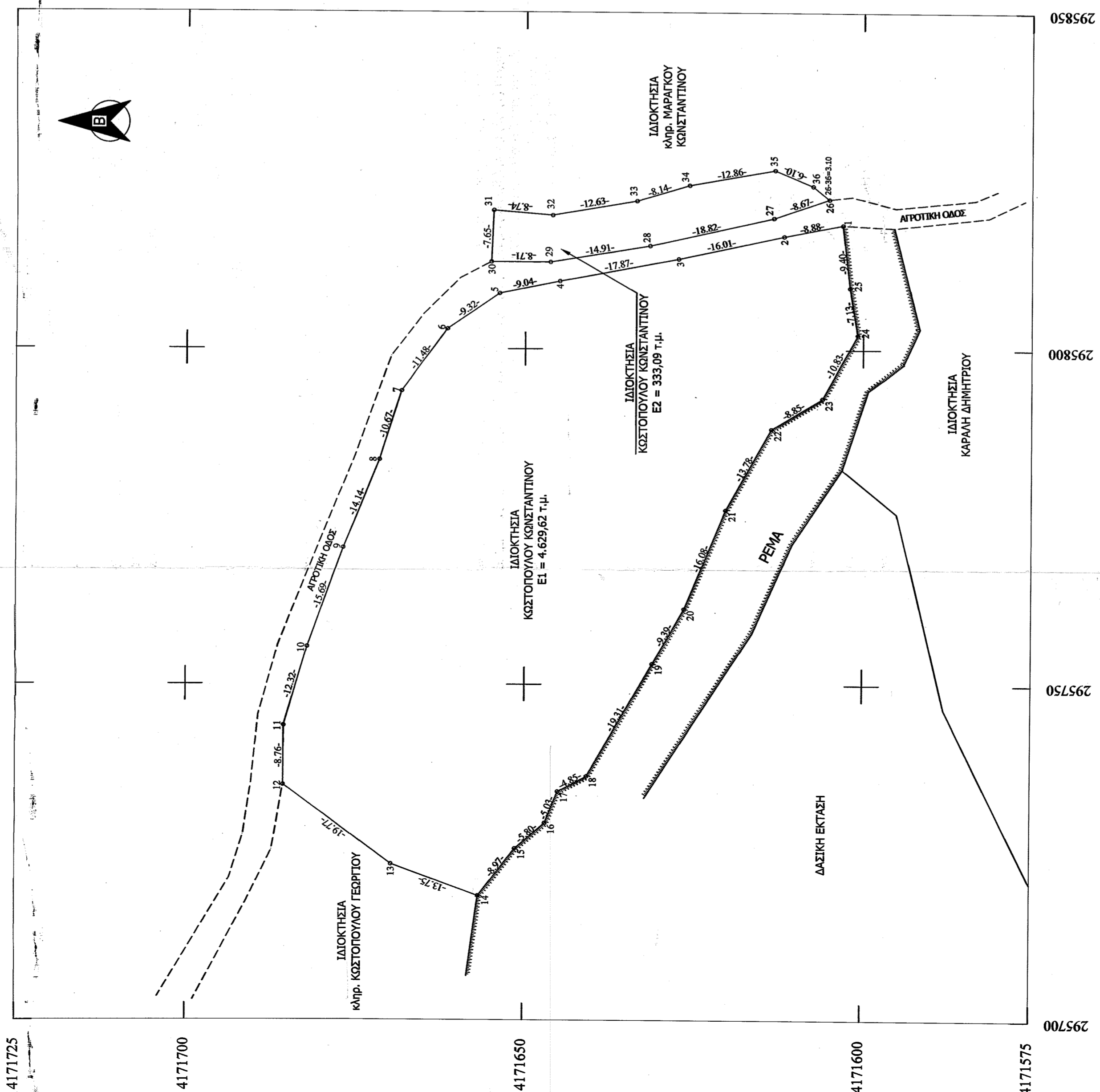

**ΥΠΟΜΝΗΜΑ**

**1. ΠΡΟΔΙΑΓΡΑΦΕΣ ΣΥΝΤΑΞΗΣ ΤΟΠΟΓΡΑΦΙΚΟΥ ΔΙΑΓΡΑΜΜΑΤΟΣ**

1.1. Οι συνταγμένες των κορυφών των αγροτεμαχίων που αναφέρονται στο Τοπογραφικό Διάγραμμα είναι στο Ελληνικό Γεωδαιτικό Σύστημα Αναφοράς 1987 (ΕΤΣΑ 87)

1.2. Η εξέλιξη από το ΕΤΣΑ 87 πραγματοποιήθηκε με παρατηρήσεις που διεξήχθησαν την 21/09/2021 κώνοντας χρήση του σταθμού PPRG(0069) του ιδιαιτικού δικτύου SmartNet της εταιρίας Metrica-A.E., με συντεταγμένες (X,Y) = (276051,205; 4172917,834)

1.3. Τα αρχεία που παράχθηκαν από τις μετρήσεις είναι τα 8570264# 22o RINEX και ΚΟΣΤΟΠΟΥΛΟΣ.txt

1.4. Για τις μετρήσεις χρησιμοποιήθηκε GNSS δέκτης Leica GS08 Plus με Serial Number 1850458 με καταγραφή συγχρονιστών L1 και L2 του συστήματος GPS και GLONASS.

1.5. Ο υπολογισμός του εμβαδού έγινε με βάση τις ορθογωνικές συντεταγμένες των κορυφών των αγροτεμαχίων.

**2. ΘΕΣΗ ΑΓΡΟΤΕΜΑΧΙΩΝ:** Εκτός οικισμού Τ.Κ. Πευκών Ηλείας, Δημ. Ενότητας Αρχ. Ολυμπίας Δήμου Αρχ. Ολυμπίας με κατά κάρτα ορθογώνια ορίσματα 4.000,00 τ.μ. Περιοχή "Κοκκαλιάρη".

**3. ΕΜΒΑΔΟΝ ΑΓΡΟΤΕΜΑΧΙΩΝ**

E1 (1,2,3,4,5,6,7,8,9,10,11,12,13,14,15,16,17,18,19,20,21,22,23,24,25,1) = 4.629,62 τ.μ.  
(Εκτός ανάρτησης Δασικού Χάρτη)

E2 (26,27,28,29,30,31,32,33,34,35,36,26) = 333,09 τ.μ. (Εκτός ανάρτησης Δασικού Χάρτη)

**4. ΟΡΟΙ ΔΟΜΗΣΗΣ**

- Π.Δ. 24/3-5-1985 ΦΕΚ 270Α/  
- Ν. 4759/2020, ΦΕΚ 245/Α/9-12-2020

**5. ΥΠΟΠΟΙΗΣΗ ΟΡΙΣΜΩΝ**

Ο υπογραφόμενος Κωνσταντίνος Κωνσταντίνος, ιδιοκτήτης των αγροτεμαχίων, που φαίνονται στο παρόν τοπογραφικό διάγραμμα, δηλώνει ότι τα όρια που έχει υλοποιήσει και υπεδείξει σε αυτό είναι τα ορθά.

Ο Δηλών

**6. ΔΗΛΩΣΗ Ν. 1337/83**

Ο κάτωθι υπογεγραμμένος Βασίλειος Γεωργακόπουλος, πολιτικός μηχανικός, δηλώνει ότι το αγροτεμάχιο 1 με στοιχεία (1,2,3,4,5,6,7,8,9,10,11,12,13,14,15,16,17,18,19,20,21,22,23,24,25,1), εμβαδού E1 = 4.629,62 τ.μ., δεν υπάγεται στις διατάξεις του Ν.1337/83 περί εισφοράς σε γη και χρήμα.

Το αγροτεμάχιο 2 με στοιχεία (26,27,28,29,30,31,32,33,34,35,36,26), εμβαδού E2 = 333,09 τ.μ., δεν υπάγεται στις διατάξεις του Ν.1337/83 περί εισφοράς σε γη και χρήμα.

**7. ΔΗΛΩΣΗ 651/77**

Ο κάτωθι υπογεγραμμένος Βασίλειος Γεωργακόπουλος, πολιτικός μηχανικός, δηλώνει ότι το αγροτεμάχιο 1 με στοιχεία (1,2,3,4,5,6,7,8,9,10,11,12,13,14,15,16,17,18,19,20,21,22,23,24,25,1), εμβαδού E1 = 4.629,62 τ.μ., ευρίσκεται εκτός οικισμού Τ.Κ. Πευκών Ηλείας, Δημοτικής Ενότητας Αρχαίας Ολυμπίας, Δήμου Αρχαίας Ολυμπίας (σύμφωνα με το άρθρο 4, παρ. 5 του Π.Δ. / 24-4-85 / ΦΕΚ181Δ), εκτός Γ.Π.Σ., εκτός Ζ.Ο.Ε., εκτός αναδάσμου και είναι άρτο και οικοδομήσιμο, σύμφωνα με τους ισχύοντες σήμερα νόμους του Ν.Ο.Κ.

Το αγροτεμάχιο 2 με στοιχεία (26,27,28,29,30,31,32,33,34,35,36,26), εμβαδού E2 = 333,09 τ.μ., ευρίσκεται εκτός οικισμού Τ.Κ. Πευκών Ηλείας, Δημοτικής Ενότητας Αρχαίας Ολυμπίας, Δήμου Αρχαίας Ολυμπίας (σύμφωνα με το άρθρο 4, παρ. 5 του Π.Δ. / 24-4-85 / ΦΕΚ181Δ), εκτός Γ.Π.Σ., εκτός Ζ.Ο.Ε., εκτός αναδάσμου και είναι άρτο και οικοδομήσιμο, σύμφωνα με τους ισχύοντες σήμερα νόμους του Ν.Ο.Κ.

**8. ΔΗΛΩΣΗ 1599/86**

Ο κάτωθι υπογεγραμμένος Βασίλειος Γεωργακόπουλος, πολιτικός μηχανικός, δηλώνει ότι ο Δασικός Χάρτης στην εν λόγω περιοχή είναι μερικώς κυρωμένος βάσει της Αποφ. 319830/21-12-2017 (ΦΕΚ 39 Δ/09-02-2018).

Το αγροτεμάχιο 1 με στοιχεία (1,2,3,4,5,6,7,8,9,10,11,12,13,14,15,16,17,18,19,20,21,22,23,24,25,1), εμβαδού E1 = 4.629,62 τ.μ., ευρίσκεται εκτός περιοχής ανάρτησης Δασικού χάρτη.

Το αγροτεμάχιο 2 με στοιχεία (26,27,28,29,30,31,32,33,34,35,36,26), εμβαδού E2 = 333,09 τ.μ., ευρίσκεται εκτός περιοχής ανάρτησης Δασικού χάρτη.

Ο Δηλών

Ο Δηλών

Ο Δηλών

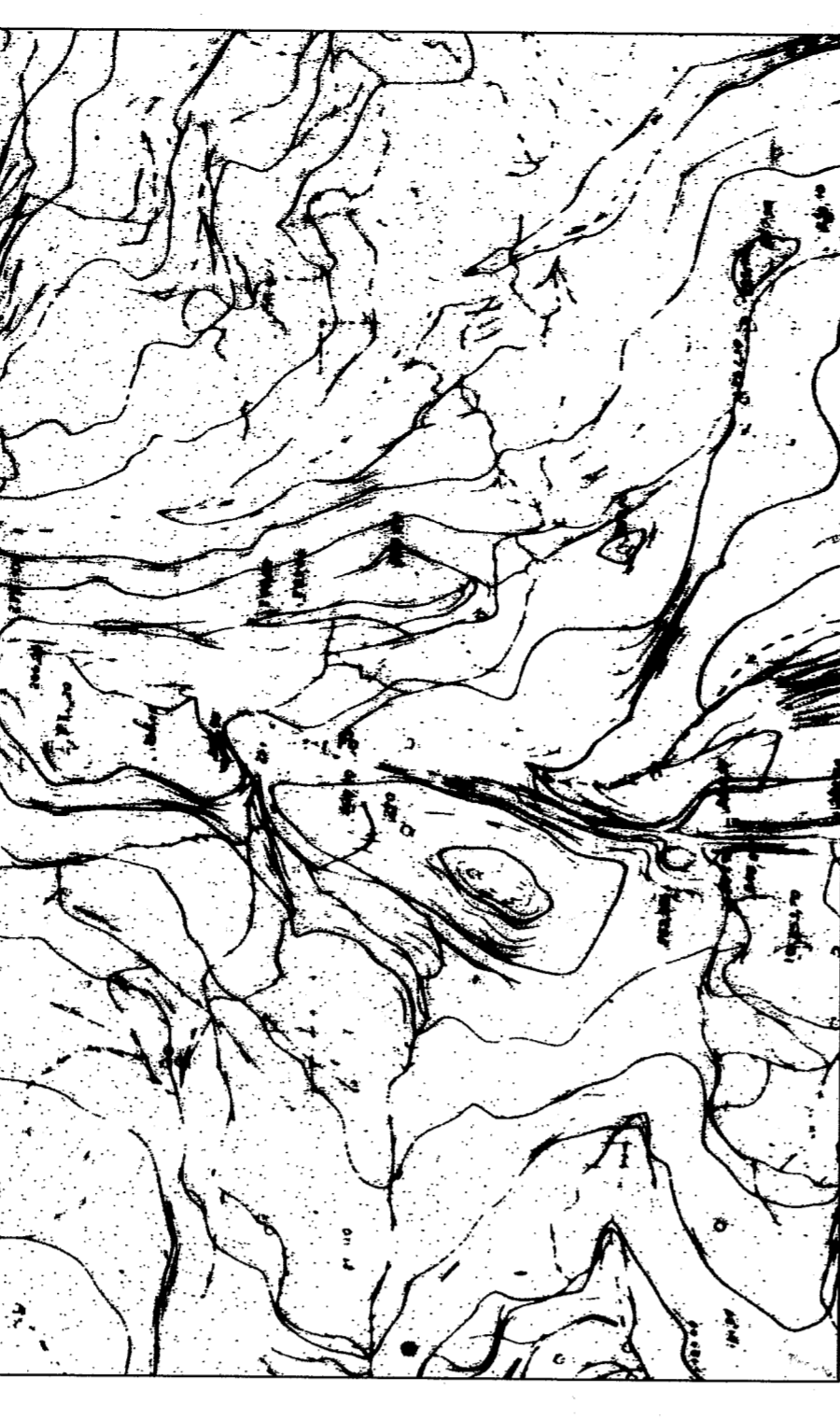

**ΕΡΓΟΔΟΤΗΣ : ΚΩΣΤΟΠΟΥΛΟΣ ΚΩΝΣΤΑΝΤΙΝΟΣ**

**ΕΡΓΟ : ΑΠΟΤΥΠΩΣΗ ΑΓΡΟΤΕΜΑΧΙΩΝ**

**ΘΕΣΗ : "ΚΟΚΚΑΛΙΑΡΑ" ΑΓΡΟΤΙΚΗ ΠΕΡΙΟΧΗ Τ.Κ. ΠΕΥΚΩΝ**

**ΔΗΜΟΣ: ΑΡΧΑΙΑΣ ΟΛΥΜΠΙΑΣ**

**ΜΕΛΕΤΗΤΗΣ:**

**ΓΕΩΡΓΑΚΟΠΟΥΛΟΣ ΒΑΣΙΛΕΙΟΣ**  
**ΔΙΠΛΩΜΑΤΟΥΧΟΣ ΠΟΛΙΤΙΚΟΣ ΜΗΧΑΝΙΚΟΣ**

**ΘΕΜΑ ΣΧΕΔΙΟΥ:**

**ΤΟΠΟΓΡΑΦΙΚΟ ΔΙΑΓΡΑΜΜΑ**

**ΑΡ. ΣΧΕΔΙΟΥ:**

**A1**

**ΚΑΙΜΑΚΑ 1:500**

**ΗΜΕΡΟΜΗΝΙΑ ΜΕΛΕΤΗΣ: 23 ΣΕΠΤΕΜΒΡΙΟΥ 2022**

**ΣΦΡΑΓΙΔΑ**

Π Ρ Α Ξ Η  
στο παρόν τοπογραφικό διάγραμμα συντάχθηκε με βάση τα στοιχεία του Δασικού Χάρτη Ε 1-3 στο 1:50.000, 24.11.02.

**ΥΠΟΓΡΑΦΗ**

ΒΑΣΙΛΕΙΟΣ Γ. ΓΕΩΡΓΑΚΟΠΟΥΛΟΣ  
ΔΙΠΛΩΜΑΤΟΥΧΟΣ ΜΗΧΑΝΙΚΟΣ  
ΜΕΛΟΣ ΤΗΣ ΕΤΕΑΠ-ΜΗΤΡΗΣΟΥ ΕΡΓΩΝ  
ΠΛΑΤΑΝΟΣ ΠΡΩΤΕΙΑΣ - ΤΗΛ. 26240 22422

ΕΛΛΗΝΙΚΗ ΔΗΜΟΚΡΑΤΙΑ  
ΥΠΟΥΡΓΕΙΟ ΠΕΡΙΒΑΛΛΟΝΤΟΣ, ΕΝΕΡΓΕΙΑΣ ΚΑΙ ΚΛΙΜΑΤΟΣ  
ΕΓΓΡΑΦΟ ΜΗΤΡΗΣΟΥ ΕΡΓΩΝ  
ΑΡΧΑΙΑΣ ΟΛΥΜΠΙΑΣ  
ΠΡΩΤΕΙΑΣ ΠΕΥΚΩΝ  
ΜΕΛΟΣ ΤΗΣ ΕΤΕΑΠ-ΜΗΤΡΗΣΟΥ ΕΡΓΩΝ  
ΠΛΑΤΑΝΟΣ ΠΡΩΤΕΙΑΣ - ΤΗΛ. 26240 22422

Παραγωγής Λαττός  
Μεταλλεύς με βαθμό Α