

ΠΙΝΑΚΑΣ ΣΥΝΤΕΤΑΓΜΕΝΩΝ ΟΡΙΩΝ ΙΔΙΟΚΤΗΣΙΑΣ
ΣΕ ΠΡΟΒΟΛΗ ΕΓΣΑ 87

01	X=262660.876	Y=4178411.524
02	X=262662.016	Y=4178411.151
03	X=262662.238	Y=4178411.135
04	X=262667.863	Y=4178410.880
05	X=262668.258	Y=4178409.541
06	X=262670.308	Y=4178402.865
07	X=262670.844	Y=4178401.120
08	X=262671.750	Y=4178398.168
09	X=262672.079	Y=4178397.234
10	X=262668.878	Y=4178396.624
11	X=262667.885	Y=4178396.370
12	X=262665.558	Y=4178395.225
13	X=262663.968	Y=4178394.191
14	X=262663.425	Y=4178393.725
15	X=262661.846	Y=4178392.333
16	X=262661.126	Y=4178391.771
17	X=262660.168	Y=4178400.577
18	X=262659.794	Y=4178403.890
19	X=262660.519	Y=4178405.708
20	X=262660.812	Y=4178406.962
21	X=262660.898	Y=4178407.780
22	X=262660.923	Y=4178408.567
23	X=262660.931	Y=4178409.505

Η εξέγερση από το ΕΓΣΑ 87 πραγματοποιήθηκε με παρατηρήσεις που διεξήχθησαν την 22/1/2017 με χρήση του σταθμού (0032) του ιδιαιτικού δικτύου SmartNet της εταιρείας Metrisa Α.Ε., με συντεταγμένες (X,Y,H)=(276051.203,4172917.831,31.191)

ΥΠΟΜΝΗΜΑ

- ΕΜΒΑΔΟΝ ΙΔΙΟΚΤΗΣΙΑΣ: Ε(1.2.3.4.5....20.21.22.23.1.) = 154.07Μ2
- ΕΜΒΑΔΟΝ ΥΦΙΣΤΑΜΕΝΩΝ ΚΤΙΣΜΑΤΩΝ:
 - Εμβάδων ισόγειας κατοικίας : 42,21 Μ2
 - Εμβάδων στεγών/άστρου : 21,22Μ2
- ΟΡΟΙ ΔΟΜΗΣΗΣ: 1) Π.Δ. της 24 /31.5.1985 ΦΕΚ 270 Α' & 2) Π.Δ. της 3.9.1983 "Περί καθορισμού ορίων Ζ.Ο.Ε. Ν. Ηλείας" ΦΕΚ 1161 Δ (ΖΩΝΗ Α1)
- Αρτησία : 4000 Μ2
- ΤΙΤΛΟΙ ΙΔΙΟΚΤΗΣΙΑΣ: Χρησικτησία πλέον της τριακονταετίας
- ΔΗΛΩΣΗ ΥΠΟΔΕΙΞΗΣ ΟΡΙΩΝ :

Η κάτωθι υπογεγραμμένη Μπότσα Σπυριδούλα του Νικολάου, δηλώνω ότι τα όρια της ιδιοκτησίας, που περιγράφεται με τα στοιχεία (1.2.3.4.5...21.22.23.1.), τα οποία εγώ υπέδειξα, είναι και τα ακριβή.

Ιούλιος 2018

Η Δηλούσα

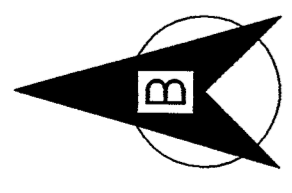

ΓΡΑΜΜΗ ΑΙΓΙΛΑΟΥ

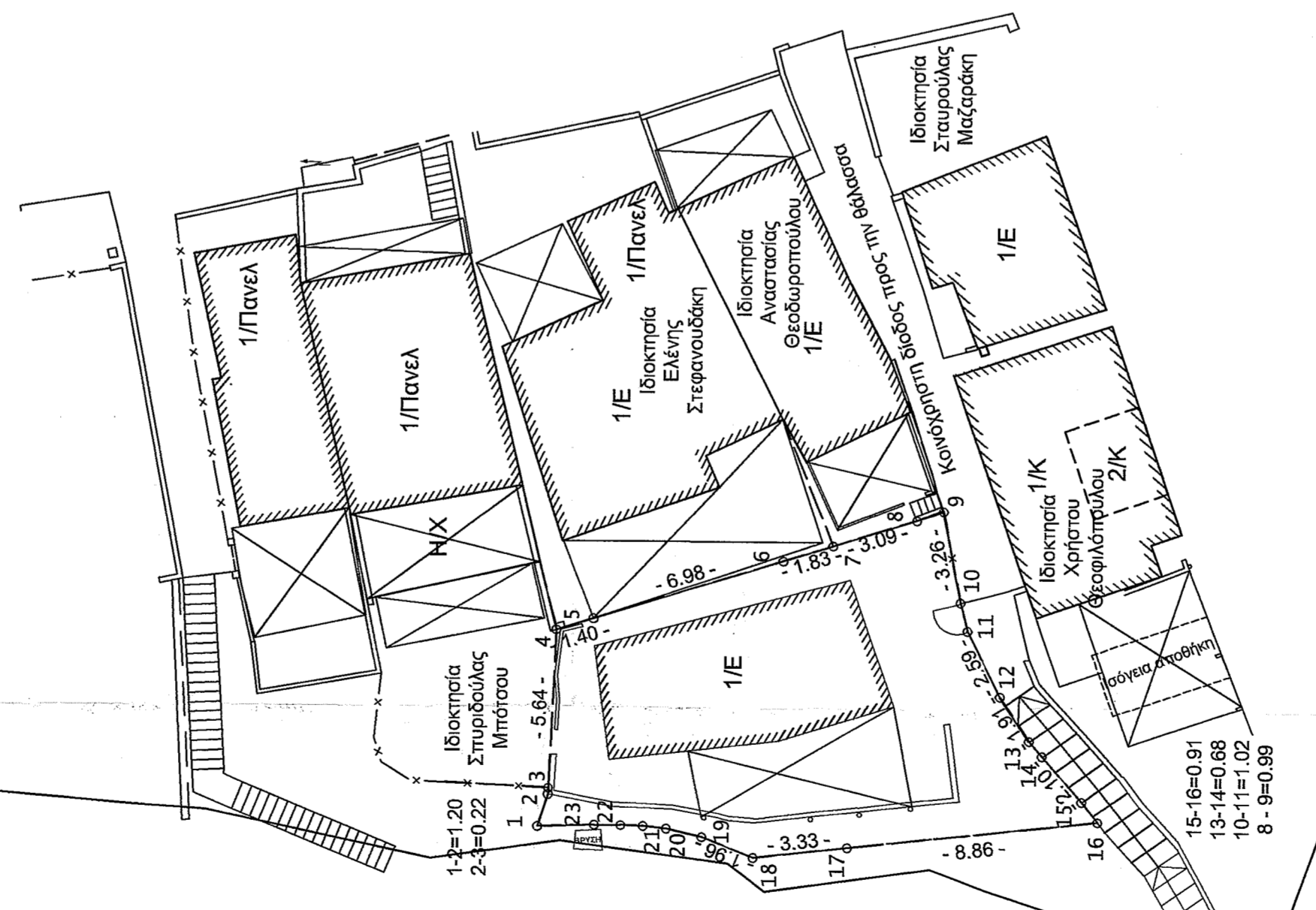

ΘΑΛΑΣΣΑ

ΘΑΛΑΣΣΑ

ΘΑΛΑΣΣΑ

- 19-20=1,29
- 20-21=0,82
- 21-22=0,89
- 22-23=0,79
- 23-1= 2,02

Ιούλιος 2018

Η Δηλούσα

ΤΕΧΝΙΚΟ ΓΡΑΦΕΙΟ
ΔΗΜ. ΔΗΜΗΤΡΑΚΟΠΟΥΛΟΣ & ΣΥΝΕΡΓΑΤΕΣ

ΛΟΥΡΑΗ 5 - ΠΥΡΓΟΣ ΗΛΕΙΑΣ
ΤΗΛ. : 26210 26186
FAX : 26210 30807

ΕΡΓΟΔΟΤΗΣ: ΜΠΟΤΣΟΥ ΣΠΥΡΙΔΟΥΛΑ ΤΟΥ ΝΙΚΟΛΑΟΥ

ΕΡΓΟ: ΑΠΟΤΥΠΩΣΗ ΙΔΙΟΚΤΗΣΙΑΣ

ΘΕΣΗ: "ΠΟΥΡΝΑΡΙ Η ΨΑΦΟΛΑΚΚΑ" ΑΓΡ. ΠΕΡΙΟΧΗ ΑΠΟΥ ΗΛΙΑΣ
ΔΗΜΟΥ ΠΥΡΓΟΥ Π.Ε. ΗΛΕΙΑΣ

ΘΕΜΑ ΣΧΕΔΙΟΥ : **ΤΟΠΟΓΡΑΦΙΚΟ ΔΙΑΓΡΑΜΜΑ**

ΚΛΙΜΑΚΑ : 1:200

ΧΡΟΝΟΣ ΕΚΠΟΝΗΣΗΣ : ΙΟΥΝΙΟΣ 2018

Ε.Ε.Δ.Ε.Η.
Το παρόν τεχνικό έγγραφο εδωκεν εντός στο 38402
ΑΝΤΙΣΤΡΟΦΗ ΤΟΥ ΔΙΑΓΡΑΜΜΑΤΟΣ ΠΡΟΣ:
ΔΗΜΗΤΡΙΟΣ ΙΩΑΝ. ΔΗΜΗΤΡΑΚΟΠΟΥΛΟΣ
ΑΓΡ. ΤΟΠΟΓΡΑΦΟΣ ΜΗΧΑΝΙΚΟΣ Ε.Μ.Π.
Α.Μ.Τ.Ε.Ε. 22176 - Α.Φ.Μ. 0745585 Δ.Ο.Υ. ΠΥΡΓΟΥ
ΛΟΥΡΑΗ 5 - Τ.Π.Α. 0621 / 26.186 / 53.453
ΠΥΡΓΟΣ ΗΛΕΙΑΣ

ΕΠΙΣΤΗΜΟΝΙΚΗ ΥΠΟΓΡΑΦΗ: