

Η εξέταση από το ΕΓΣΑ 87 πραγματοποιήθηκε με παρατηρήσεις που διεξήγησαν την 22/11/2017 με χρήση του σταθμού (0032) του ιδιωτικού δικτύου SmartNet της εταιρείας Metrice A.E., με συντεταγμένες (X,Y,H)=(276051.203,4172917.831,31.191)

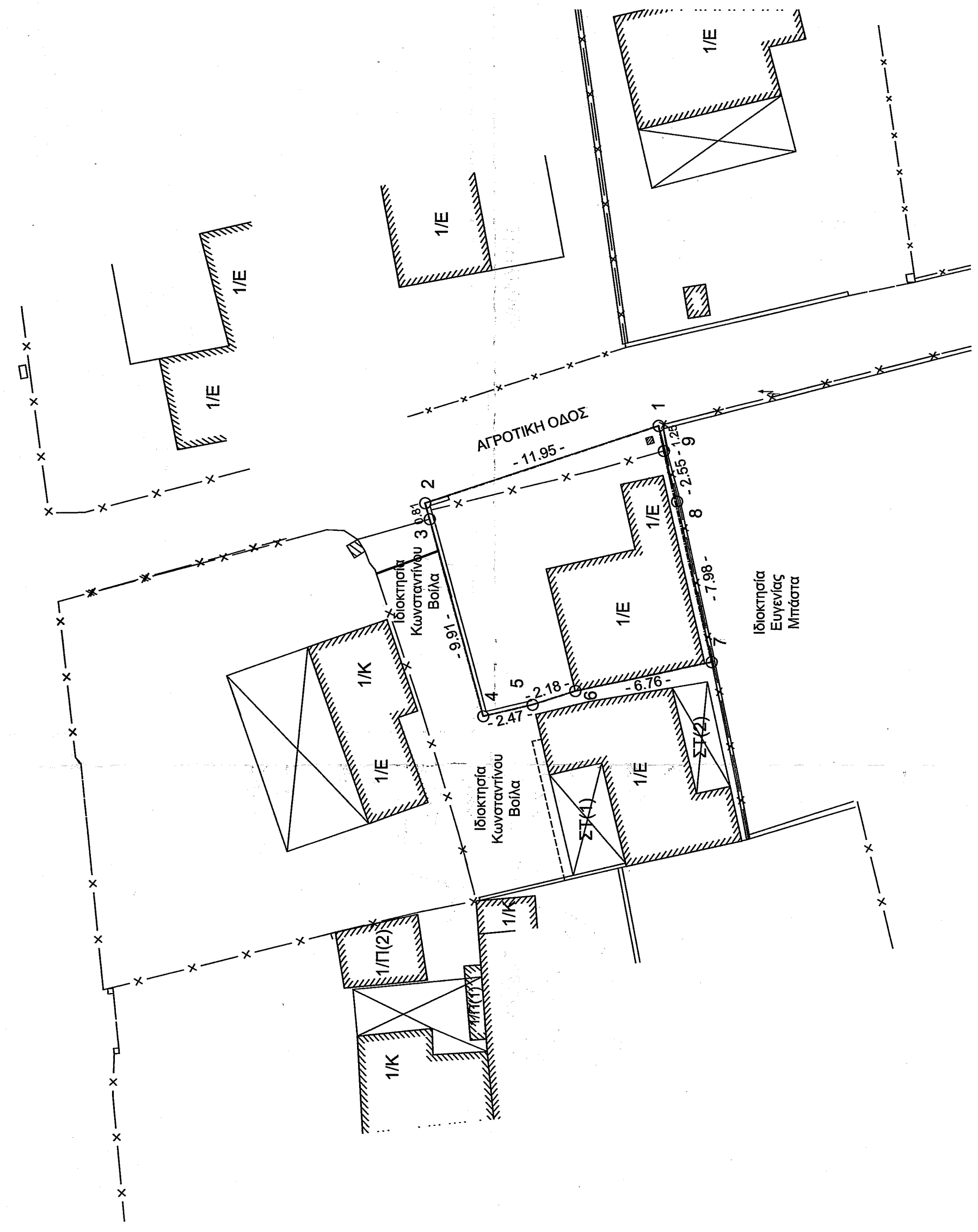
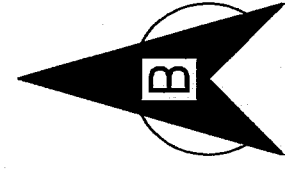

ΠΙΝΑΚΑ ΣΥΝΤΕΤΑΓΜΕΝΩΝ ΟΡΙΩΝ ΙΔΙΟΚΤΗΣΙΩΝ ΣΕ ΠΡΟΒΟΛΗ ΕΓΣΑ 87

01	X=262731.782	Y=4178434.166
02	X=262728.008	Y=4178445.510
03	X=262727.226	Y=4178445.290
04	X=262717.663	Y=4178442.690
05	X=262716.221	Y=4178440.284
06	X=262718.887	Y=4178438.213
07	X=262720.289	Y=4178431.597
08	X=262728.091	Y=4178433.275
09	X=262730.560	Y=4178433.918

ΑΠΟΣΤΑΣΙΑ ΧΑΡΤΗ Ζ.Ο.Ε. Ν. ΗΛΕΙΑΣ ΚΝΙΜΑΚΑ 1/25000

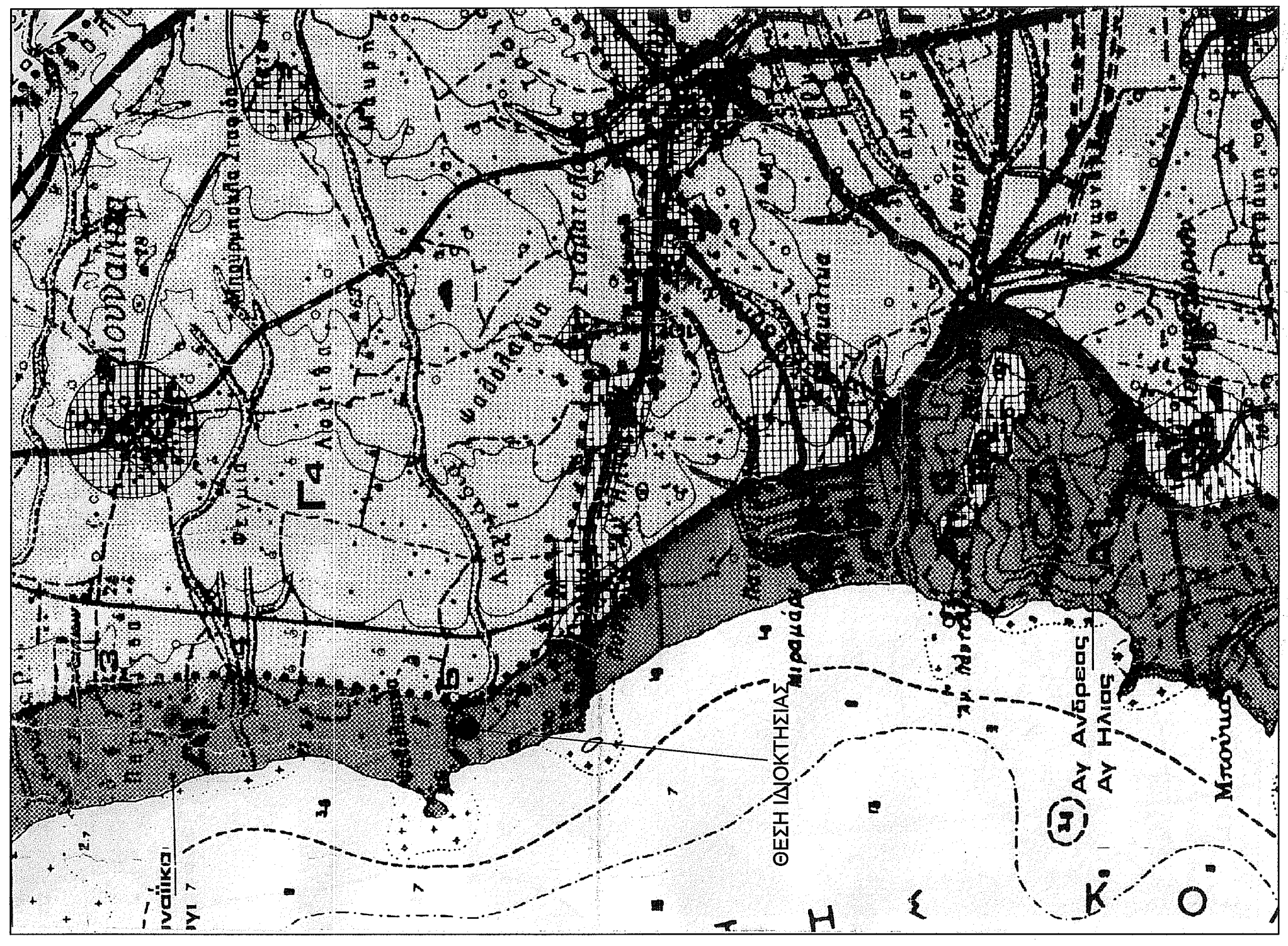

ΥΠΟΜΝΗΜΑ

- ΕΜΒΛΑΘΟΝ ΙΔΙΟΚΤΗΣΙΑΣ: Ε(1.2.3.4.5.6.7.8.9.1.) = 130.68Μ2

- ΕΜΒΛΑΘΟΝ ΥΦΙΣΤΑΜΕΝΩΝ ΚΤΙΣΜΑΤΩΝ:

- Εμβαδόν Ισογείου κατασκευής : 46.23 Μ2

- ΟΡΟΙ ΔΟΜΗΣΗΣ: 1) Π.Δ. ΤΗΣ 24 / 31.5.1985 ΦΕΚ 270 Δ ' & 2) Π.Δ. ΤΗΣ 3.9.1993 "Περί καθορισμού ορίων Ζ.Ο.Ε. Ν. Ηλείας" ΦΕΚ 1161 Δ (ΖΩΝΗ Α1)

- Αρτίστης : 4000 Μ2

- ΤΙΤΛΟ ΙΔΙΟΚΤΗΣΙΑΣ: Χρηστικότητα πλέον της τριακονταετίας

- ΔΗΛΩΣΗ ΥΠΟΔΕΙΞΗΣ ΟΡΙΩΝ :

Ο κάτωθι υπογεγραμμένος Δημήτριος Τσατσουλής του Νικολάου, δηλώνει ότι τα όρια της ιδιοκτησίας, που περιγράφεται με τα στοιχεία (1,2,3,4,5,6,7,8,9,1.), τα οποία εγώ υπέδειξα, είναι και τα ακριβή.

Ιούλιος 2018

Ο Δηλών

- ΔΗΛΩΣΗ Ν. 651/77
Ο κάτωθι υπογεγραμμένος Δημήτριος Δημητρακόπουλος Τσπογράφος Μηχανικός Ε.Μ.Π., δηλώνει ότι η ιδιοκτησία Δημητρίου Νικολάου Τσατσουλή που περιγράφεται με τα στοιχεία 1,2,3,4,5,6,7,8,9,1., βρίσκεται στη θέση "Πουρνάρι ή Ψαθολακκά" σε αγροτική περιοχή της Τ.Κ. Αγίου Ηλία Δήμου Πύργου, Π.Ε. Ηλείας, σε εκτός σχεδίου πόλεως και οικισμού περιοχή, σε εκτός ζώνης σχεδίου πόλεως και οικισμού περιοχή, εντός Ζ.Ο.Ε. Ν. Ηλείας (ζώνη Α1), εκτός Γ.Π.Σ. και δημόσιας εκτάσεως και εκτός αναδάσμου και είναι μη αρπά και μη οικοδομήσιμη βάσει του Π.Δ. της 24 / 31.5.1985 ΦΕΚ 270 Δ ' και των λοιπών ισχυουσών πολεοδομικών διατάξεων.
Τέλος, δηλώνει ότι το εγώτερο όριο της ανωτέρω ιδιοκτησίας από την ακτογραμμή (θάλασσα) απέχει απόσταση 100 μέτρων περίπου, επίσης της ανωτέρω ιδιοκτησίας δεν διέρχονται εισερχόμενες γραμμές μεταφορών υψηλής ταχύτητας της Δ.Ε.Η. και η ιδιοκτησία δεν είναι υποχρεωτική εισφοράς σε γη και χρήματα βάσει του Ν. 1337/83.

Ιούλιος 2018

Ο Μηχανικός

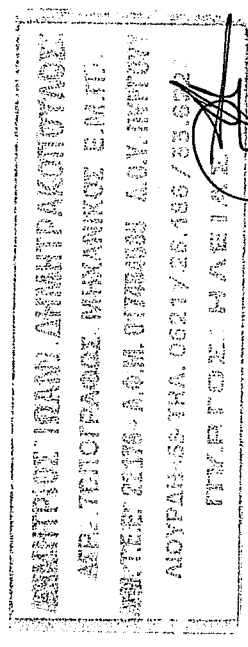

ΤΕΧΝΙΚΟ ΓΡΑΦΕΙΟ
ΔΗΜ. ΔΗΜΗΤΡΑΚΟΠΟΥΛΟΣ & ΣΥΝΕΡΓΑΤΕΣ

ΛΟΥΡΑΗ 5 - ΠΥΡΓΟΣ ΗΛΕΙΑΣ ΤΗΛ. : 26210 28186 FAX : 26210 30807

ΕΡΓΟΔΟΤΗΣ: ΔΗΜΗΤΡΙΟΣ ΝΙΚΟΛΑΟΥ ΤΣΑΤΣΟΥΛΗΣ

ΕΡΓΟ: ΑΠΟΤΥΠΩΣΗ ΙΔΙΟΚΤΗΣΙΑΣ

ΘΕΣΗ: "ΠΟΥΡΝΑΡΙ Η ΨΑΘΟΛΑΚΚΑ" ΑΓΡ. ΠΕΡΙΟΧΗ ΑΓΙΟΥ ΗΛΙΑΣ ΔΗΜΟΥ ΠΥΡΓΟΥ Π.Ε. ΗΛΕΙΑΣ

ΘΕΜΑ ΣΧΕΔΙΟΥ :

ΤΟΠΟΓΡΑΦΙΚΟ ΔΙΑΓΡΑΜΜΑ

1:1

ΚΝΙΜΑΚΑ 1: 1:200

ΧΡΟΝΟΣ ΕΚΠΟΝΗΣΗΣ : ΙΟΥΝΙΟΣ 2018

ΠΡΑΞΗ

Το παρόν αποτελεί τεχνικό σχέδιο/γραμμα ενήλικα στο... 3.16.0.18... Πύργου

ΔΗΜΗΤΡΙΟΣ ΊΩΑΝ. ΔΗΜΗΤΡΑΚΟΠΟΥΛΟΣ
ΑΓΡ. ΤΟΠΟΓΡΑΦΟΣ ΜΗΧΑΝΙΚΟΣ Ε.Μ.Π.
ΑΔ.Π.Ε. 2218-Α.Α.Δ.Α.0729088-Δ.Δ.Υ.ΠΥΡΓΟΥ
ΛΟΥΡΑΗ 5 - ΤΗΛ. 0621/25.186/23.02
ΠΥΡΓΟΣ ΗΛΕΙΑΣ

Αποστέλλεται με βιβλίο ή...