

ΑΠΟΣΤΑΣΙΑ ΧΑΡΤΗ Ζ.Ο.Ε. Ν. ΗΛΕΙΑΣ  
ΚΛΙΜΑΚΑ 1/25000

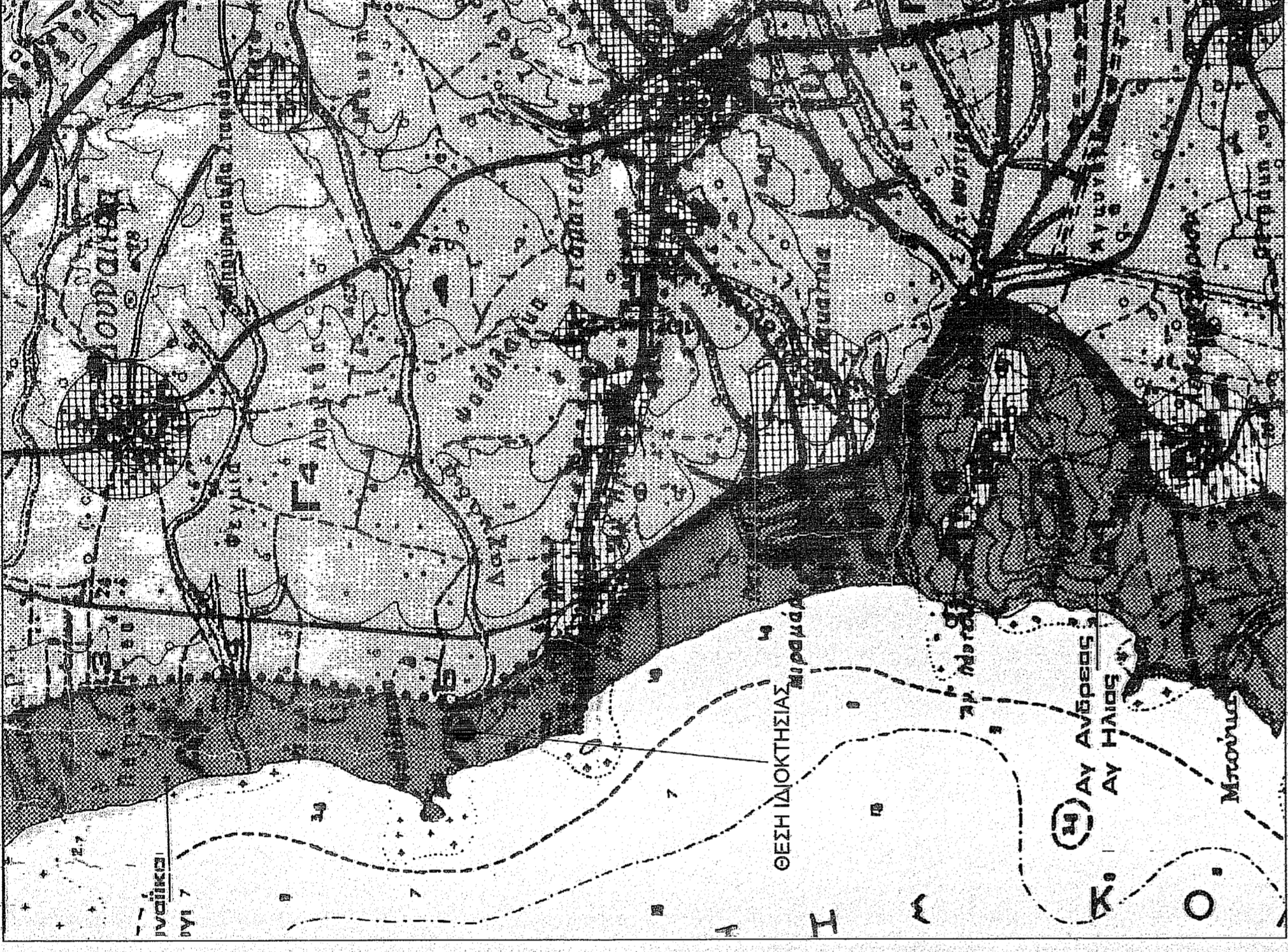

ΥΠΟΜΝΗΜΑ

- ΕΜΒΛΑΔΟΝ ΙΔΙΟΚΤΗΣΙΑΣ: Ε(1.2.3.4.1.) = 210,48 Μ2

- ΕΜΒΛΑΔΟΝ ΥΠΟΤΕΤΑΓΜΕΝΩΝ ΚΤΙΣΜΑΤΩΝ:

- Εμβαδόν ισόγειας κατοικίας (1/Ε) : 39,45 Μ2
- Εμβαδόν στεγάστρου : 25,25 Μ2

- ΟΡΟΙ ΔΟΜΗΣΗΣ: 1) Π.Δ. ΠΣ 24 / 31.5.1985 ΦΕΚ 270 Δ' &  
2) Π.Δ. ΠΣ 3.9.1993 "Περί καθορισμού ορίων Ζ.Ο.Ε. Ν. Ηλείας"  
ΦΕΚ 1167 Δ (ΣΩΝΗ Α1)

- Αρτησία : 4000 Μ2

- ΠΛΑΤΟΣ ΙΔΙΟΚΤΗΣΙΑΣ: Χρησιμοποιώ πλέον της τριακονταετίας

- ΔΗΛΩΣΗ ΥΠΟΔΕΙΞΗΣ ΟΡΙΩΝ :

Η κάτωθι υπογεγραμμένη Διονυσία Φουγντάκη του Ιωάννη, δηλώνω ότι τα όρια της ιδιοκτησίας που περιγράφεται με τα στοιχεία (1.2.3.4.1.), τα οποία εγώ υπέδειξα, είναι και τα ακριβή.

Η Δηλούσα

Ιούλιος 2018

Η εξέδραση από το ΕΓΣΑ 87 πραγματοποιήθηκε με παρατηρήσεις που διεξήχθησαν την 22/11/2017 με χρήση του σταθμού (0032) του ιδιωτικού δικτύου SmartNet της εταιρίας Metrica A.E., με συντεταγμένες (X,Y,H)=(276051,203,4172917,831,31,191)

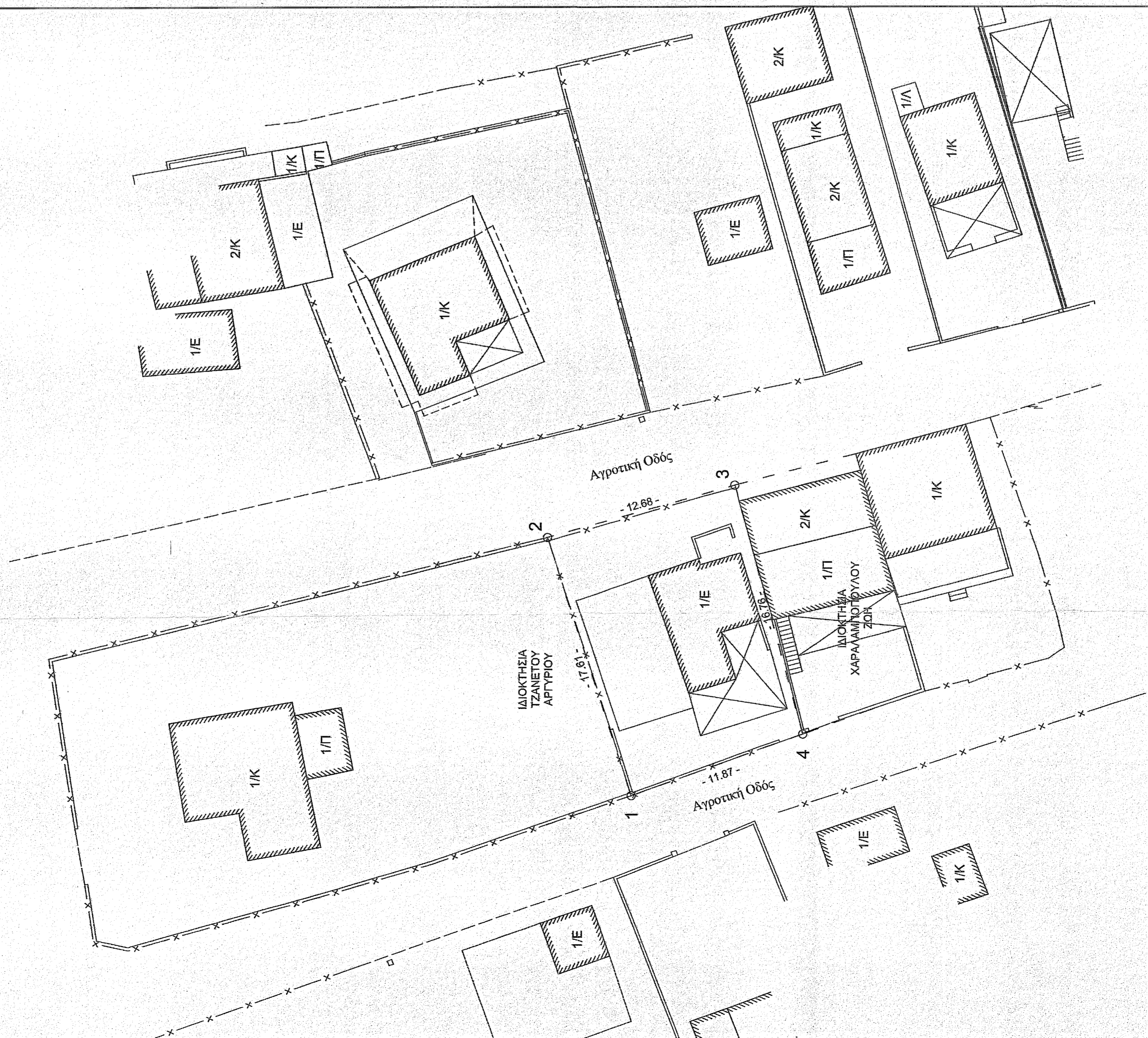
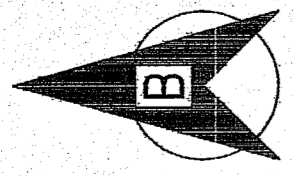

ΠΙΝΑΚΑΣ ΣΥΝΤΕΤΑΓΜΕΝΩΝ ΟΡΙΩΝ ΙΔΙΟΚΤΗΣΙΑ ΣΕ ΠΡΟΒΟΛΗ ΕΓΣΑ 87

01	X=262787.339	Y=4178368.340
02	X=262804.100	Y=4178373.745
03	X=262807.469	Y=4178361.558
04	X=262791.302	Y=4178357.155

**ΤΕΧΝΙΚΟ ΓΡΑΦΕΙΟ  
ΔΗΜ. ΔΗΜΗΤΡΑΚΟΠΟΥΛΟΣ & ΣΥΝΕΡΓΑΤΕΣ**

ΛΙΟΥΡΔΗ 6 - ΠΥΡΓΟΣ ΗΛΕΙΑΣ

ΤΗΛ : 26210 26186  
ΦΑΧ : 26210 30807

ΕΠΙΣΤΟΛΗ: ΔΙΟΝΥΣΙΑ ΦΟΥΓΝΤΑΚΗ ΤΟΥ ΙΩΑΝΝΗ

ΕΡΓΟ: ΑΠΟΤΥΠΩΣΗ ΙΔΙΟΚΤΗΣΙΑΣ

ΘΕΣΗ: "ΠΟΥΡΝΑΡΙ Η ΨΑΘΟΛΑΚΚΑ" ΑΓΡ. ΠΕΡΙΟΧΗ ΑΓΙΟΥ ΗΛΙΑΣ  
ΔΗΜΟΥ ΠΥΡΓΟΥ Π.Ε. ΗΛΕΙΑΣ

ΘΕΜΑ ΣΧΕΔΙΟΥ :

**ΤΟΠΟΓΡΑΦΙΚΟ ΔΙΑΓΡΑΜΜΑ**

1:1

ΚΛΙΜΑΚΑ : 1 : 1200

ΧΡΟΝΟΣ ΕΚΤΙΜΗΣΗΣ : ΙΟΥΛΙΟΣ 2018

ΔΗΜΗΤΡΗΣ ΙΩΑΝ. ΔΗΜΗΤΡΑΚΟΠΟΥΛΟΣ  
ΑΓΡ. ΤΟΠΟΓΡΑΦΟΣ ΜΗΧΑΝΙΚΟΣ Ε.Μ.Π.  
Α.Μ.Τ.Ε.Ε. 28716 - Α.Φ.Μ. 017454585 Δ.Ο.Υ. ΠΥΡΓΟΥ  
ΛΙΟΥΡΔΗ 5 - ΤΗΛ. 0621 / 26.186 / 30.524  
ΠΥΡΓΟΣ ΗΛΕΙΑΣ

