Πίνακας Συντεταγμένων Κορυφών Γηπέδου

Κορυφή	X (μ)	Y (μ)	Μήκος πλευρών (μ)
Α	376895.839	4292221.192	
Β	376954.801	4292210.545	59.92
Γ	376948.465	4292186.558	24.81
Δ	376949.371	4292186.398	0.92
Ε	376948.290	4292180.263	6.23
Ζ	376947.255	4292178.657	1.91
Η	376946.705	4292176.065	2.65
Θ	376947.057	4292175.989	0.36
Ι	376946.690	4292174.256	1.77
Κ	376924.332	4292178.597	22.78
Λ	376921.899	4292176.516	3.20
Μ	376919.051	4292170.159	6.97
Ν	376903.422	4292162.026	17.62
Ξ	376889.730	4292155.134	15.33
Ο	376883.348	4292169.351	15.58
Π	376882.146	4292176.852	7.60
Ρ	376882.712	4292185.470	8.64
Σ	376888.069	4292203.847	19.14
Α	376895.839	4292221.192	19.01
Εμβαδόν= 3070.95 τ.μ.			

ΑΠΟΣΠΑΣΜΑ ΧΑΡΤΗ ΚΤΗΜΑΤΟΛΟΓΙΟΥ ΚΛ. 1:5.000

ΑΠΟΣΠΑΣΜΑ ΧΑΡΤΗ Γ.Υ.Σ. ΚΛ. 1:5.000 (5365_1)

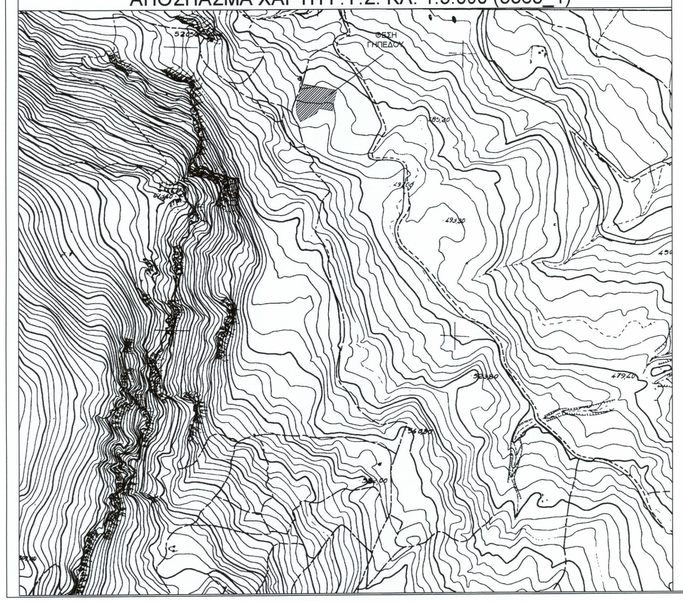

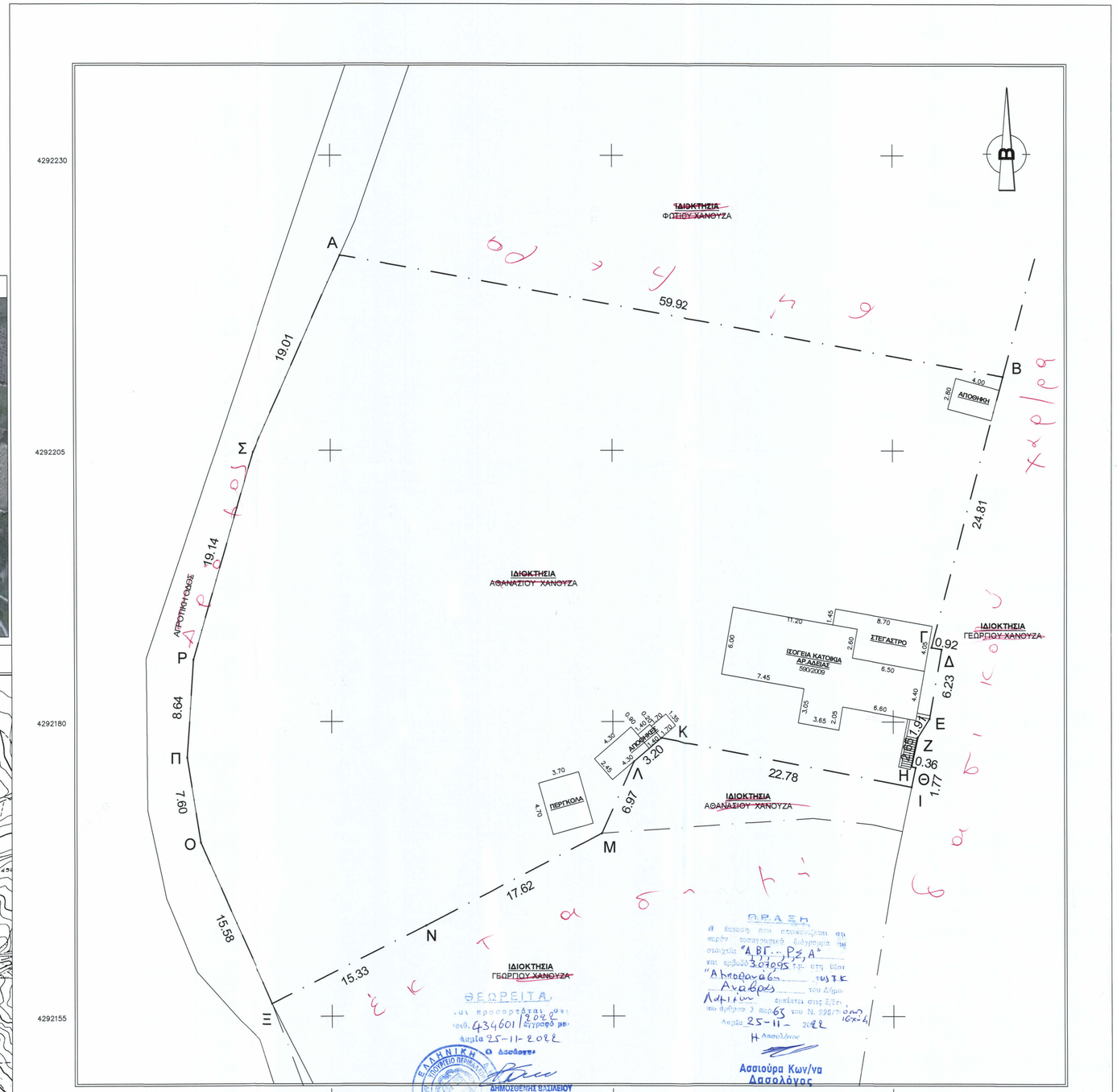

ΠΑΡΑΤΗΡΗΣΕΙΣ

- ΟΙ ΜΕΤΡΗΣΕΙΣ ΣΤΟ ΠΕΔΙΟ ΕΓΙΝΑΝ ΜΕ ΓΕΩΔΑΙΤΙΚΟ GPS (L1–L2–RTK) ΚΑΙ ΤΟ ΣΥΣΤΗΜΑ ΑΝΑΦΟΡΑΣ ΕΙΝΑΙ ΣΕ ΕΓΚΑΡΣΙΑ ΜΕΡΚΑΤΟΡΙΚΗ ΠΡΟΒΟΛΗ Ε.Γ.Σ.Α. '87.

ΔΗΛΩΣΗ ΙΔΙΟΚΤΗΤΩΝ

ΤΑ ΟΡΙΑ ΤΟΥ ΓΗΠΕΔΟΥ ΠΟΥ ΕΔΕΙΧΘΗΣΑΝ ΕΠΙ ΤΟΠΟΥ ΕΙΝΑΙ ΤΑ ΟΡΘΑ ΚΑΙ ΣΥΜΦΩΝΩ ΜΕ ΤΑ ΟΣΑ ΑΝΑΓΡΑΦΟΝΤΑΙ ΣΤΟ ΤΟΠΟΓΡΑΦΙΚΟ ΔΙΑΓΡΑΜΜΑ.

Ο ΙΔΙΟΚΤΗΤΗΣ

ΟΡΟΙ ΔΟΜΗΣΗΣ

ΠΔ 6-12-1982 (ΦΕΚ 588/Δ/23-12-82)
Εγκύκλιος-27976/6826/65/84/19-04-84
ΠΔ 2-3-1981 (ΦΕΚ 138/Δ/13-3-1981)

ΕΜΒΑΔΟΜΕΤΡΗΣΗ

ΕΜΒΑΔΟΝ ΓΗΠΕΔΟΥ (Α-Β-Γ-....-Ρ-Σ-Α): Ε= 3.070,95 τ.μ.

ΔΗΛΩΣΗ Ν.651/77

Ο υπογράφων Πολιτικός Μηχανικός Γεώργιος Βελλίας δηλώνω υπεύθυνα ότι το γήπεδο υπο στοιχεία Α-Β-Γ.....Ρ-Σ-Α και εμβαδού Ε= 3.070,95 τ.μ. που απεικονίζεται στο τοπογραφικό διάγραμμα βρίσκεται στη θέση "Αμποθανάση" και εντός ζώνης των 800 μέτρων του στάσιμου οικισμού της κοινότητας Ανάβρας, της Δημοτικής Ενότητας Μώλου, του Δήμου Καμένων Βούρλων, της ΠΕ Φθιώτιδας και ισχύουν τα εξής:

- α) είναι άρτιο και οικοδομήσιμο σύμφωνα με τις ισχύουσες πολεοδομικές διατάξεις
- β) βρίσκεται εντός ζώνης των 800μέτρων του οικισμού
- γ) δεν εμπίπτει στις διατάξεις του νόμου 1337/83 περί εισφορών σε γη και χρήμα.

Λαμία, Ιούλιος 2022
Η ΜΗΧΑΝΙΚΟΣ

ΓΕΩΡΓΙΟΣ ΒΕΛΛΙΑΣ
ΔΙΠΛ. ΠΟΛΙΤΙΚΟΣ ΜΗΧΑΝΙΚΟΣ
ΑΡ. ΜΗΧΑΝΙΚΟΥ ΤΕΕ 104274
ΑΜΑΛΙΑΣ 1 ΛΑΜΙΑ ΚΙΝ 6944737987
ΑΦΜ 130594475 ΔΟΥ ΛΑΜΙΑΣ

ΙΔΙΟΚΤΗΤΕΣ

ΑΘΑΝΑΣΙΟΣ ΧΑΝΟΥΖΑΣ

ΕΙΔΟΣ ΕΡΓΟΥ

ΑΠΟΤΥΠΩΣΗ ΓΗΠΕΔΟΥ

ΘΕΣΗ ΕΡΓΟΥ

Τ.Κ. ΑΝΑΒΡΑΣ,
Δ.Ε. ΜΩΛΟΥ, Δ. ΚΑΜΕΝΩΝ ΒΟΥΡΛΩΝ Π.Ε. ΦΘΙΩΤΙΔΟΣ

ΜΕΛΕΤΗΤΗΣ

ΓΕΩΡΓΙΟΣ ΒΕΛΛΙΑΣ
ΠΟΛΙΤΙΚΟΣ ΜΗΧΑΝΙΚΟΣ

ΑΡ.ΣΧΕΔΙΟΥ T-1
ΚΛΙΜΑΚΑ 1:200
ΗΜΕΡΟΜΗΝΙΑ 7ος/2022

ΘΕΜΑ ΣΧΕΔΙΟΥ

ΤΟΠΟΓΡΑΦΙΚΟ ΔΙΑΓΡΑΜΜΑ

ΘΕΩΡΗΣΗ

ΣΦΡΑΓΙΔΑ

ΓΕΩΡΓΙΟΣ ΒΕΛΛΙΑΣ
ΔΙΠΛ. ΠΟΛΙΤΙΚΟΣ ΜΗΧΑΝΙΚΟΣ
ΑΡ. ΜΗΧΑΝΙΚΟΥ ΤΕΕ 104274
ΑΜΑΛΙΑΣ 1 ΛΑΜΙΑ ΚΙΝ 6944737987
ΑΦΜ 130594475 ΔΟΥ ΛΑΜΙΑΣ