

Απόσπασμα Google Earth:

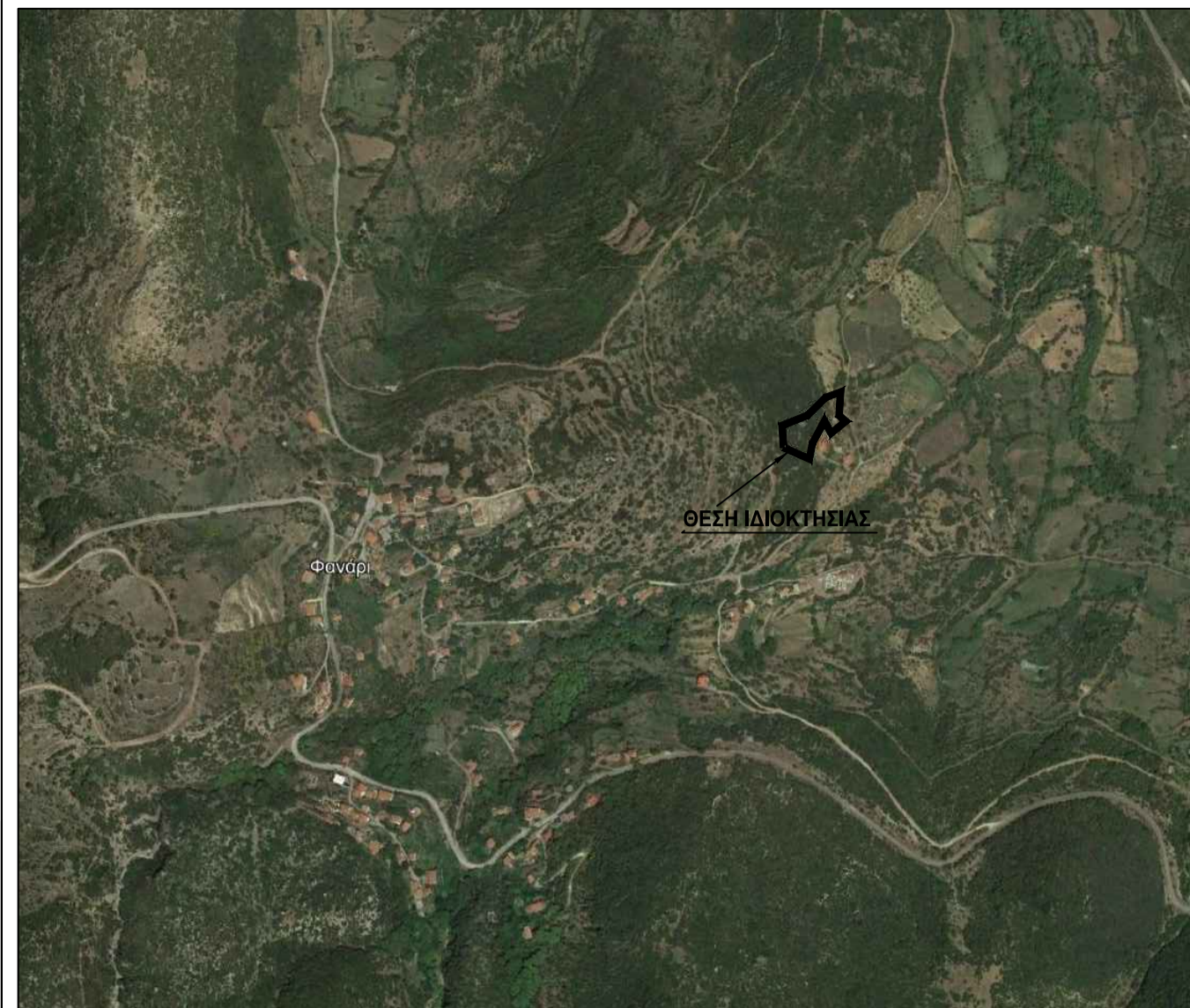

Πίνακας Συντεταγμένων των κορυφών του (1,2,3,...,29,30,1) σε ΕΓΣΑ'87
Εμβαδόν τετραγώνου = 4.007,02 τ.μ.

α/α	X	Y	Αποστάσεις
1	311670.12	4152027.77	----
2	311656.58	4152023.08	1 - 2: 14.34
3	311640.80	4152010.09	2 - 3: 20.43
4	311623.76	4151999.17	3 - 4: 20.25
5	311614.49	4151993.22	4 - 5: 11.01
6	311602.89	4151988.66	5 - 6: 12.47
7	311594.73	4151987.97	6 - 7: 8.18
8	311592.66	4151980.93	7 - 8: 7.34
9	311591.70	4151965.60	8 - 9: 15.36
10	311591.70	4151954.69	9 - 10: 10.91
11	311604.14	4151951.82	10 - 11: 12.76
12	311616.15	4151949.05	11 - 12: 12.33
13	311634.19	4151944.89	12 - 13: 18.51
14	311638.22	4151957.05	13 - 14: 12.81
15	311645.04	4151970.98	14 - 15: 15.51
16	311646.54	4151976.41	15 - 16: 5.63
17	311646.01	4151982.21	16 - 17: 5.72
18	311650.02	4151993.69	17 - 18: 12.16
19	311655.62	4151992.50	18 - 19: 5.72
20	311659.51	4151985.93	19 - 20: 7.63
21	311660.64	4151976.39	20 - 21: 9.61
22	311661.28	4151971.74	21 - 22: 4.70
23	311660.86	4151965.27	22 - 23: 6.48
24	311688.15	4151992.34	23 - 24: 38.44
25	311684.05	4151999.18	24 - 25: 7.97
26	311681.53	4152003.47	25 - 26: 4.20
27	311679.70	4152007.26	26 - 27: 4.20
28	311678.69	4152012.74	27 - 28: 5.57
29	311679.26	4152020.37	28 - 29: 7.65
30	311683.65	4152030.40	29 - 30: 10.95
1	311670.12	4152027.77	30 - 1: 13.78

ΜΕΘΟΔΟΛΟΓΙΑ ΕΞΑΡΤΗΣΗΣ
Η εξάρτηση από το Εθνικό Τριγωνομετρικό Δίκτυο ΕΓΣΑ '87 πραγματοποιήθηκε με σύστημα GPS PROMARK 3 (L1).

ΥΠΟΜΝΗΜΑ ΣΗΜΕΙΑΚΩΝ ΣΥΜΒΟΛΩΝ και ΓΡΑΜΜΩΝ	
1,2,.....	Χαρακτηρισμός Κορυφών οικ.
α,β,...,δ	Χαρακτηρισμός Κορυφών κτηρ.
—	Γραμμή Δημοτικής οδού
—	Γραμμή Χωματόδρομου
—	Αξονική γραμμή ορίων
—	Όριο Απαλλοτρίωσης
—	Συρματόπλεγμα
□	Μανδρότοιχος
▨	Πλευρές Κτηρίου
1 / Π	Αριθμός οράφων/Πλάκα
1 / Κ	Αριθμός οράφων/Κεραμοσκεπή
Δημοτική? Οδός??	Χαρακτηρισμός
—	Δασικά πολύγωνα

ΠΑΡΑΤΗΡΗΣΕΙΣ :

- Εγινε τοπογραφική αποτύπωση της υπάρχουσας κατάστασης. Τα γήπεδα ευρίσκονται, εκτός οικισμού, εντός αγροτικής περιοχής Φαναρίου, θέση "ΠΟΥΡΝΑΡΙ" , Δήμου Ανδρίτσαινας - Κρεστένων.
- ΕΜΒΑΔΑ:
Ε1 (1-2-3-...-29-30-1)= 4.007,02τ.μ.
- ΔΗΛΩΣΗ ΙΔΙΟΚΤΗΤΗ Ν.4030 /2011
Δηλώνω πως τα όρια των γηπέδων μου με στοιχεία Ε1 (1-2-3-...-29-30-1) και που υπέδειξα για την εκπόνηση του τοπογραφικού διαγράμματος είναι ακριβή και ορθά.

Η ΙΔΙΟΚΤΗΤΡΙΑ

4. ΔΟΜΗΣΗ:
ΑΔΟΜΗΤΟ

5. ΔΗΛΩΣΗ Ν.651/77 :

Ο κάτωθι Μηχανικός, δηλώνω υπεύθυνα ότι το εμφανιζόμενο αγροτεμάχιο με τα στοιχεία Ε1(1-2-3-...-29-30-1)= 4.007,02τ.μ που βρίσκεται εντός της αγροτικής περιοχής Φαναρίου, θέση "ΠΟΥΡΝΑΡΙ" του Δήμου Ανδρίτσαινας - Κρεστένων, της Περι. Ενότητας Ηλείας, είναι εκτός οικισμού Φαναρίου, εκτός Γ.Π.Σ., εκτός Ζ.Ο.Ε., εκτός αναδασισμού, εκτός ΒΙΟ.Π.Α., απέχει από τη θάλασσα απόσταση ένα (1) μίλι, δεν διέρχεται από αυτό γραμμές υψηλής τάσης της Δ.Ε.Η. και αγωγός φυσικού αερίου, δεν υφίσταται σημείο υδροληψίας και είναι άραιο και οικοδομήσιμο σύμφωνα με τις κείμενες πολεοδομικές διατάξεις που ισχύουν στη περιοχή. Δηλώνω υπεύθυνα ότι το παραπάνω αγροτεμάχιο δεν υπάγεται στις διατάξεις του Ν.1337/83 περί εισφοράς σε γη και χρήμα.

ΘΕΟΔΩΡΟΠΟΥΛΟΣ Γ. ΧΡΗΣΤΟΣ
ΔΙΠΛΩΜΑΤΟΥΧΟΣ ΠΟΛΙΤΙΚΟΣ ΜΗΧΑΝΙΚΟΣ
ΠΑΝΕΠΙΣΤΗΜΙΟΥ ΠΑΤΡΩΝ
ΜΕΛΟΣ Τ.Ε.Ε. Α.Π.Θ. - Μ.Μ.ΤΡ. 128791
ΖΑΚΥΝΘΟΥ 4, ΠΥΡΓΟΣ ΗΛΕΙΑΣ
Τηλ. 2621031311
Α.Φ.Μ. 127881307 - Δ.Ο.Υ. Πύργου

6. ΔΗΛΩΣΗ Ν.1599/1986 (Α'75) βάσει της παρ.3 άρθρου 142 Ν.4483/2017, ΦΕΚ 107 Α/ 31-7-2017 ο υπογεγραμμένος Χρήστος Θεοδωρόπουλος Διπλ. Πολιτικός Μηχανικός

Δηλώνω ότι

Το αγροτεμάχιο με τα στοιχεία (1,2,3,...,29,30,1) που βρίσκεται εντός αγροτικής περιοχής Τ.Κ. Φαναρίου, Δημοτικής ενότητας Ανδρίτσαινας, Δήμου Ανδρίτσαινας - Κρεστένων, Περιφερειακής ενότητας Ηλείας, ιδιοκτησίας Λαμπρόπουλου Χρήστου, είναι εκτός ανάρτησης, σύμφωνα με τους κυρωμένους Δασικούς χάρτες.

Ο ΜΗΧΑΝΙΚΟΣ

ΘΕΟΔΩΡΟΠΟΥΛΟΣ Γ. ΧΡΗΣΤΟΣ
ΔΙΠΛΩΜΑΤΟΥΧΟΣ ΠΟΛΙΤΙΚΟΣ ΜΗΧΑΝΙΚΟΣ
ΠΑΝΕΠΙΣΤΗΜΙΟΥ ΠΑΤΡΩΝ
ΜΕΛΟΣ Τ.Ε.Ε. Α.Π.Θ. - Μ.Μ.ΤΡ. 128791
ΖΑΚΥΝΘΟΥ 4, ΠΥΡΓΟΣ ΗΛΕΙΑΣ
Τηλ. 2621031311
Α.Φ.Μ. 127881307 - Δ.Ο.Υ. Πύργου

ΤΕΧΝΙΚΟ ΓΡΑΦΕΙΟ ΜΕΛΕΤΩΝ & ΚΑΤΑΣΚΕΥΩΝ
ΘΕΟΔΩΡΟΠΟΥΛΟΣ Γ. ΧΡΗΣΤΟΣ
ΖΑΚΥΝΘΟΥ 4, ΠΥΡΓΟΣ ΗΛΕΙΑΣ

Εργοδότης
ΛΑΜΠΡΟΠΟΥΛΟΣ ΧΡΗΣΤΟΣ

Θέση
Εκτός Οικισμού Φαναρίου, θέση 'ΠΟΥΡΝΑΡΙ'
Δήμου Ανδρίτσαινας - Κρεστένων

Μελετητής
ΘΕΟΔΩΡΟΠΟΥΛΟΣ ΧΡΗΣΤΟΣ
ΔΙΠΛΩΜΑΤΟΥΧΟΣ ΠΟΛΙΤΙΚΟΣ ΜΗΧΑΝΙΚΟΣ

Κλίμακα
1 : 250

Χρόνος Μελέτης
ΙΟΥΝΙΟΣ 2018

Θέμα
ΤΟΠΟΓΡΑΦΙΚΟ ΔΙΑΓΡΑΜΜΑ

Αριθ. Σχεδ.
Τ1

Υπογραφή
Σφραγίδα

ΘΕΟΔΩΡΟΠΟΥΛΟΣ Γ. ΧΡΗΣΤΟΣ
ΔΙΠΛΩΜΑΤΟΥΧΟΣ ΠΟΛΙΤΙΚΟΣ ΜΗΧΑΝΙΚΟΣ
ΠΑΝΕΠΙΣΤΗΜΙΟΥ ΠΑΤΡΩΝ
ΜΕΛΟΣ Τ.Ε.Ε. Α.Π.Θ. - Μ.Μ.ΤΡ. 128791
ΖΑΚΥΝΘΟΥ 4, ΠΥΡΓΟΣ ΗΛΕΙΑΣ
Τηλ. 2621031311
Α.Φ.Μ. 127881307 - Δ.Ο.Υ. Πύργου