

Α/Α *	X	Y	ΠΛΕΥΡΕΣ ΜΗΚΗ(Μ.)	Α/Α *	X	Y	ΠΛΕΥΡΕΣ ΜΗΚΗ(Μ.)		
1	309070.34	417024.22	1-2	4.29	18	309000	417010.8	18-19	5.96
2	309074.02	417021.2	2-3	14.66	19	308997.9	417010.9	19-20	8.42
3	309077.16	417019.68	3-4	32.67	20	309003.2	417011.5	20-21	5.38
4	309084.16	417016.76	4-5	4.18	21	309006.6	417011.9	21-22	2.57
5	309081.9	417016.25	5-6	7.35	22	309007	417012.2	22-23	10.89
6	309077.92	417015.06	6-7	5.85	23	309003.8	417013.2	23-24	11.05
7	309074.76	417011.14	7-8	15	24	309000.5	417014.3	24-25	13.03
8	309055.33	417019.48	8-9	29.96	25	308997.4	417015.6	25-26	12.26
9	309042.91	417019.6	9-10	10.19	26	308994.4	417016.8	26-27	16.36
10	309034.8	417013.43	10-11	7.48	27	308990.6	417018.3	27-28	1.65
11	309028.25	417010.82	11-12	13.13	28	308993.3	417018.5	28-29	2.76
12	309017.17	417010.76	12-13	7.13	29	308993.6	417018.7	29-30	15.68
13	309010.99	417009.21	13-14	6.03	30	309008.6	417019.1	30-31	17.23
14	309005.45	417009.84	14-15	1.74	31	309025.8	417019.2	31-32	7.4
15	309003.71	417009.9	15-16	1.42	32	309033.2	417019.2	32-33	15.57
16	309002.3	417009.08	16-17	1.59	33	309047.7	417019.8	33-34	11.27
17	309001.6	417008.5	17-18	4.91	34	309052.5	417020.3	34-35	13.17
					35	309068.3	417021.1	35-1	4.01

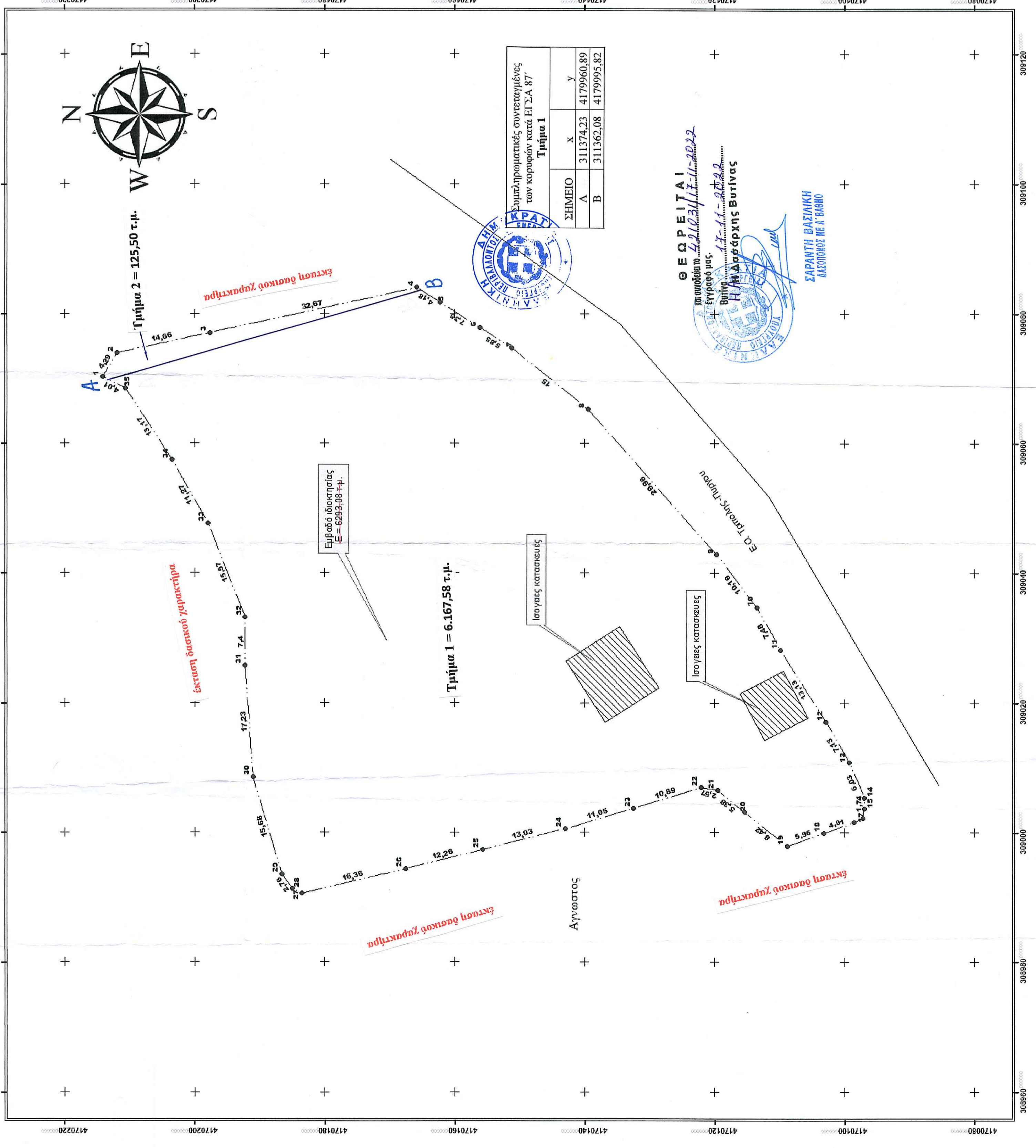

ΠΑΡΑΡΤΗΡΗΣΕΙΣ:

- Το έργο είναι ενταγμένο στο κρατικό σύστημα συντεταγμένων ΕΓΣΑ 87.
- Ο έργο είναι κατασκευασμένο με τη μέθοδο υπολογιστικής ανάλυσης από τις συντεταγμένες των κορυφών.
- Η έργο είναι ΕΓΣΑ 87 πραγματοποιήθηκε από γεωδαιτικό στέβιο GPS διαδρόμου Spenax S9 III GNSS.
- Εντός της έκτασης δεν υπάρχουν σημεία υδροπηλάκια.

ΔΗΜΟΣΙΑ ΙΔΙΟΚΤΗΤΗ (Ν.4089/2011)

Η κάτω υπογεγραμμένη Μουργέλα Νίκη δηλώνει ότι:
 Τα όρια του γεωμετρικού Ε = 6293,08 τ.μ. που βάλλεται της Τ.Κ. Νεοχωρίου (οικ. Μπέρσας) της Δ.Ε. Τροπαιών του Δήμου Γορτυνίας της Π.Ε. Αρκαδίας, υπεσέχθησαν από εμένα και εδωθήσαν για την απόδοση των δηλούμενων ορίων και για την ύψωση και υπαίτι της δικαιοσύνης μου σε αυτά τα όρια.
 Ο δηλών

ΕΡΓΟΔΟΤΗΣ:

ΕΡΓΟ: Τοπογραφικό διαγράμμα

ΘΕΣΗ: Εντός Σχεδίου στη θέση της Τ.Κ. Νεοχωρίου Οικ. Μπέρσας της Δ.Ε. Τροπαιών του Δήμου Γορτυνίας της Περιφερειακής Ενότητας Αρκαδίας

Μέγιστος αριθμός σχεδίου: Τ.4

Κλίμακα: ΚΛΙΜΑΚΑ 1:400

Αποτύπωση ιδιοκτησίας

ΗΜΕΡΟΜΗΝΙΑ ΕΚΤΙΘΗΣΗΣ: Μάιος 2018

Υπογραφή:

Σφραγίδα:
 ΠΛΕΣΣΙΑΣ Α. ΘΕΩΔΩΡΟΣ
 Δασολόγος - Περιβαλλοντολόγος Δ.Π.Θ.
 Α.Μ. ΓΕΩΤ.Ε.Ε.: 2.031.89
 Παναράδων 16 - Τριπόλη - Τ.Κ. 221 00
 Α.Φ.Μ.: 122161946 - Δ.Ο.Υ.: ΤΡΙΠΟΛΗΣ
 Τηλ.: 2714 000214 - Κιν.: 6975 857738

Εξοδωρος Πλέσσιας και Συνεργάτες
Δασολόγος - Περιβαλλοντολόγος Δ.Π.Θ.
 Παναράδων 16, Τ.Κ. 22 100
 Τρίπολη Αρκαδίας
 Τηλ.: 2714 000214 - Κιν.: 6975857738
 Γεωργίος Β. Θεωδωρής
 Πολιτικός Μηχανικός Α.Π.Θ.

ΜΟΥΡΓΕΛΑ ΝΙΚΗ