

ΕΜΒΑΔΟΜΕΤΡΗΣΗ ΓΗΠΕΔΟΥ
ΜΕ ΕΓΣΑ '87

A	X	Y	ΑΠΟΣΤΑΣΗ
333189.55	4201170.33		15,68
333173.83	4201164.78		29,74
333145.65	4201155.25		7,63
333138.52	4201152.54		9,83
333139.80	4201142.79		15,83
333144.69	4201127.73		24,73
333165.71	4201140.75		19,12
333182.73	4201149.45		16,84
333197.54	4201157.46		19,48
333205.42	4201139.64		18,14
333223.04	4201143.91		8,69
333231.66	4201145.00		11,13
333231.35	4201156.12		9,14
333240.46	4201156.91		17,78
333258.21	4201157.96		21,20
333279.39	4201156.96		18,76
333259.26	4201174.75		23,23
333256.12	4201193.91		13,39
333242.85	4201192.19		18,79
333227.92	4201203.62		25,97
333228.75	4201177.65		24,61
333204.35	4201174.44		15,35
333189.55	4201170.33		16,68

$$E = 1/2 \sum (X_i + X_{i+1})(Y_i - Y_{i+1})$$

E = 3700,00 μ²

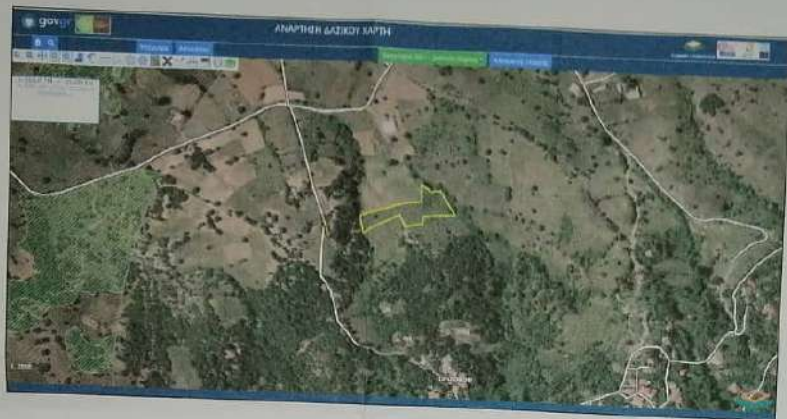

ΣΗΜΕΙΟ	ΣΥΝΤΕΤΑΓΜΕΝΕΣ (ΕΓΣΑ '87)
A	X=333127.5455 Y=4201202.8232
B	X=333228.1201 Y=4201100.7101
C	X=333228.7501 Y=4201108.6801
D	X=333230.0301 Y=4201184.8501
E	X=333229.3901 Y=4201178.7101
F	X=333228.7184 Y=4201178.6402



ΙΔΙΟΚΤΗΣΙΑ
ΣΠΗΛΙΟΠΟΥΛΟΥ
ΠΑΝΑΓΙΩΤΗ

ΙΔΙΟΚΤΗΣΙΑ
ΣΠΗΛΙΟΠΟΥΛΟΥ
ΠΑΝΑΓΙΩΤΗ

ΙΔΙΟΚΤΗΣΙΑ
ΒΑΡΒΙΤΣΙΩΤΗ
ΓΕΩΡΓΙΟΥ

Ο/Η ενεργός της
αυτογία
ΤΣΑΜΠΑΚΟΥ ΓΕΩΡΓΙΟΣ
ΔΑΣΟΛΟΓΟΣ

ΙΔΙΟΚΤΗΣΙΑ
ΚΑΡΦΟΝΟΜΩΝ
ΠΑΠΑΓΕΩΡΓΙΟΥ
ΕΥΘΥΜΙΟΥ

ΓΕΩΡΓΙΟΝ ΚΕ
Σύμφωνα με το αρ. 406598
Απόφαση της υπηρεσίας μας
κατά αριθ. 10-11-2022
Ο ΥΠΟΥΡΓΟΣ



E1 = 3677,24 μ²

E = 3700,00 μ²

