

ΥΠΕΥΘΥΝΗ ΔΗΛΩΣΗ Ν. 1589/1986 ΜΗΧΑΝΙΚΟΥ ΠΑΔΑΣΗΚΗ ΕΚΤΑΣΗ

Το γήπεδο με στοιχεία (1 2 3 4 5 6 7 8 9 ... 17 18 19 20 21) περιβάλλει 2833,49 τμ.  
 και εμβαδόν 899,38 τμ. (κατά το 2012) και 899,38 τμ. (κατά το 2022)  
 Βρίσκεται σε περιοχή που εφόρμησε της ανατολικής ζώνης της κοινότητας Κασσίου Αρκαδίας.  
 Αμμοιάδα 12/05/2022

ΒΑΣΙΛΕΙΟΣ Α. Δ. ΔΙΟΥΡΑΣ  
 ΠΟΛΙΤΙΚΟΣ ΜΗΧΑΝΙΚΟΣ Ε.Μ.Π. &  
 ΜΗΧΑΝΟΛΟΓΟΣ ΜΗΧΑΝΙΚΟΣ Ε.Μ.Π.  
 Α.Μ. Τ.Ε.Ε. (1986) - Α.Ο.Υ. ΑΜΑΛΙΑΔΑΣ

Κατ.	Υψόμετρο Υ (δ.λ.)	Υψόμετρο Υ (δ.λ.)	Εμβαδόν (στ.μ.)
1	290282,550	4187731,460	1-2=14,42
2	290285,570	4187717,180	2-3=7,47
3	290278,150	4187718,080	3-4=42,28
4	290236,230	4187723,620	4-5=30,44
5	290205,940	4187726,590	5-6=12,12
6	290198,660	4187736,160	6-7=19,65
7	290181,910	4187740,120	7-8=19,65
8	290167,090	4187753,020	8-9=7,56
9	290162,920	4187759,330	9-10=2,62
10	290164,150	4187761,680	10-11=4,82
11	290168,890	4187762,950	11-12=12,56
12	290170,000	4187765,700	12-13=7,97
13	290181,700	4187755,700	13-14=9,23
14	290194,660	4187750,640	14-15=8,55
15	290202,770	4187747,940	15-16=9,62
16	290212,360	4187747,220	16-17=16,43
17	290226,750	4187748,340	17-18=17,48
18	290252,610	4187748,970	18-19=17,48
19	290270,070	4187748,100	19-20=19,53
20	290289,170	4187752,160	20-21=3,17
21	290289,680	4187749,030	21-1=17,69
1	290287,590	4187731,460	1-1=00

Εμβαδόν 2833,49 τμ. (κατά το 2012) και 2833,49 τμ. (κατά το 2022)  
 Ε=2833,49τμ.  
 Π=304,60μ.

**ΠΑΡΑΤΗΡΗΣΕΙΣ**

Οι συντεταγμένες των κορυφών αναφέρονται στο κρατικό σύστημα συντεταγμένων ΕΓΣΑ 87.  
 Οι διαστάσεις και το εμβαδόν υπολογίσθηκαν αναλυτικά από τις συντεταγμένες των κορυφών.  
 Η ίδρυση στο ΕΓΣΑ 87 πραγματοποιήθηκε με παραγωγή σημείων με χρήση σταθμού ορισμού  
 GPS (Garmin 60CSX) με χρήση της μεθόδου Real Time Kinematics (RTK) με βάση το σύστημα  
 ΓΕΑ 87 με τη βοήθεια του σταθμού δέκτης STONEX S8 GNSS με SN H109726203BM  
 με κατηγορία ακριβείας L1 και L2 του συστήματος GPS και GLONASS

ΔΗΜΟΣΗ Ν. 85/177

Δηλώνω σύμφωνα με τον νόμο για το γήπεδο με στοιχεία (1 2 3 4 5 6 7 8 9 10 11 12 13 14 15 16 17 18 19 20 21) ότι  
 έχει εμβαδόν 2833,49 τμ.

Το γήπεδο βρίσκεται εκτός σχεδίου πόλεως και εκτός οικισμού στην θέση Φρατζόλα  
 Τ.Κ. Αρκαδίων Δ.Ε. Πηνειός Δ. Ηλιόδας Π.Ε. Ηλιόδας.

Είναι εκτός οικιστικής ζώνης οικισμού Αρκαδίων.

Αριθμός 4, από 28.

\* Έπληξε δεν περιλαμβάνονται κατά κανόνα πλέον εξαιρετικών περιπτώσεων, οι εξής εκτάσεις:  
 α) Υψηλές γεωοικονομικές παραγωγικότητες, καθώς και γεωοικονομικές εκτάσεις μεγάλης  
 παραγωγικής σημασίας για τον οικισμό, σύμφωνα με τις φυσικές, οικονομικές και κοινωνικές συνθήκες  
 και τις περιστάσεις.

παρ. 5  
 \* Ζώνη η οποία δεν περιλαμβάνει διάσπαρτη ή συνεκτικό τμήμα οικισμού και η οποία αποδέχεται από τον  
 οικισμό με φυσικούς, τοπικούς ή διοικητικούς φραγμούς γήρα από τον οικισμό (όρια, χωράκια, οδοί,  
 λίμνες, κ.λπ.), όπως και άλλα όρια, ασφαλιστικές, υδρονομικές, γαλάκτες ή διοικητικό όριο (στην) δεν περιλαμβάνεται  
 στην ζώνη οικισμού.

Είναι ΜΗ όριο και ΜΗ οικοδομήσιο.

Εντός του ΟΤ δεν υπάρχουν ανάστροφες γραμμές υπέρ της Δ.Ε.Η. όμοιας φυσικού αερίου, ΟΥΔΕΛΩΣ  
 οδός, τραπεζοαυτοκινητόδρομος, ΜΗΧΑΝΟΛΟΓΟΣ ΜΗΧΑΝΙΚΟΣ Ε.Μ.Π. &  
 ΕΝΟΣ ΤΩΝ ΟΡΙΩΝ ΥΠΟΧΡΕΩΣΗ ΔΕΝ ΥΠΕΡΒΑΣΤΑ ΔΕΜΠΡΙΑΣ ΔΕΜΠΡΙΑΣ Ε.Μ.Π. &  
 ΚΟΛΟΚΟΤΡΩΝΗΣ 17 Α.Μ. Τ.Ε.Ε. (1986) - Α.Ο.Υ. ΑΜΑΛΙΑΔΑΣ

ΥΠΟΓΡΑΦΗ

30/04/2020 Συμβολαιογράφου Αμμοιάδας Πηνειού Τολκός.

ΔΗΜΟΣΗ ΙΔΙΟΚΤΗΣΗ

Ο υποσημειωμένος δικαιούχος του παραρτημένου σχεδίου δηλώνει υπεύθως ότι  
 τα όσα είναι ενοχλά και υποσημειωμένα επί του εγγράφου από εμένα,  
 Επώνυμοι για την οφείλα των δηλωμένων ορίων και για την ύλη αυτή και την  
 από του δικαιωμάτων μου να ζητήσω την έκδοση ιδέας διαμνησί.

ΥΠΟΓΡΑΦΗ

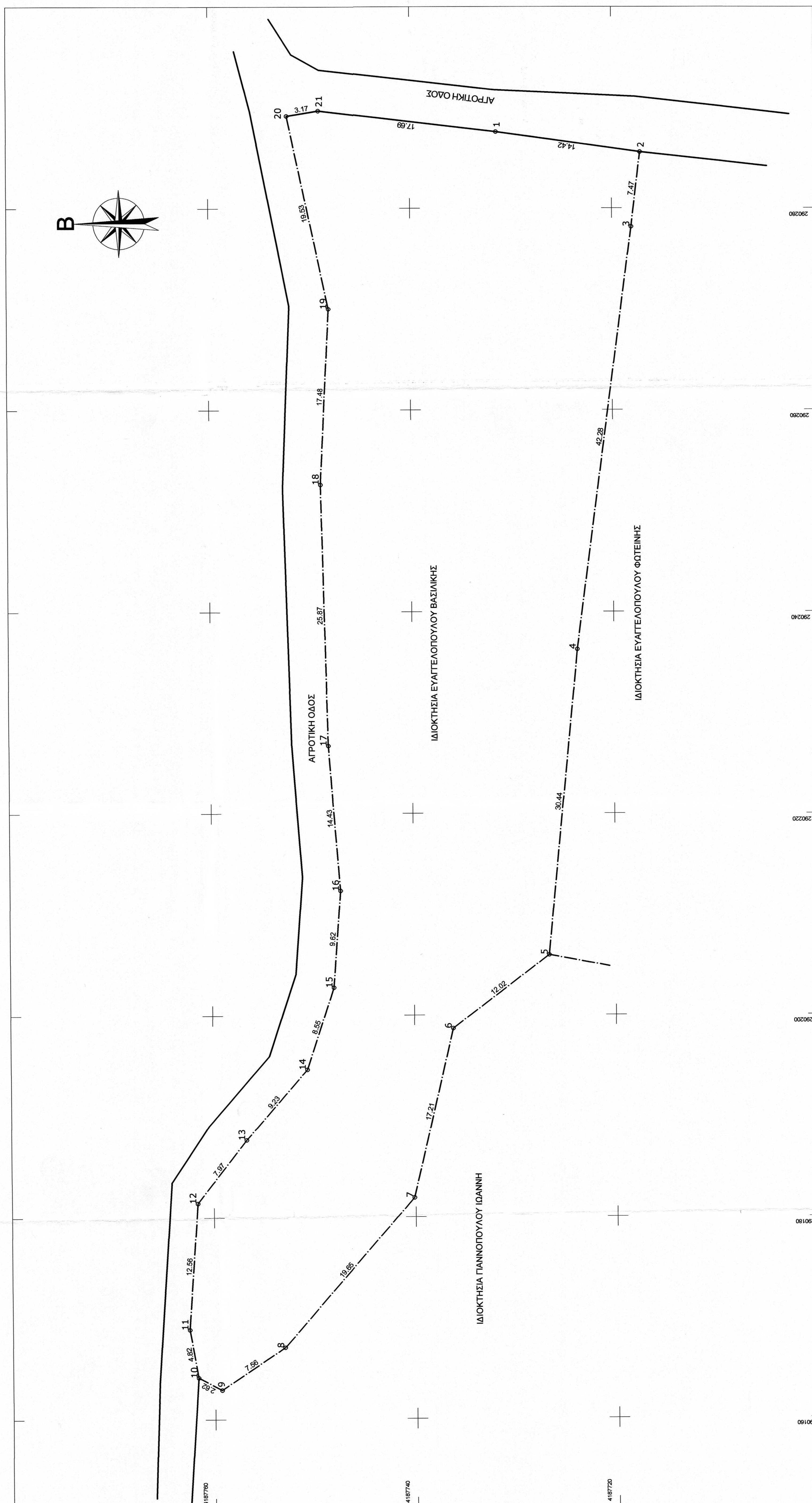

**ΕΡΓΟΔΟΤΗΣ: Β. ΕΥΑΓΓΕΛΟΠΟΥΛΟΥ**

**ΕΡΓΟ: ΤΟΠΟΓΡΑΦΙΚΟ ΔΙΑΓΡΑΜΜΑ**

**ΘΕΣΗ: ΕΚΤΟΣ ΣΧΕΔΙΟΥ ΠΟΛΕΩΣ ΚΑΙ ΕΚΤΟΣ ΟΙΚΙΣΜΟΥ**  
**ΘΕΣΗ ΦΡΑΤΖΑΤΑ Τ.Κ. ΑΓΝΑΝΤΙΩΝ Δ.Ε. ΠΗΝΕΙΟΣ Δ. ΗΛΙΟΔΑΣ**

**ΤΕΧΝΙΚΟ ΓΡΑΦΕΙΟ**  
 Βασιλή Λυγούρα  
 Κολοκοτρώνη 17 - Αμμοιάδα  
 τηλ. 2622021679 - 6945970913

**ΘΕΜΑ ΣΧΕΔΙΟΥ:**  
**ΤΟΠΟΓΡΑΦΙΚΟ ΔΙΑΓΡΑΜΜΑ**

**ΑΡΙΘΜΟΣ ΣΧΕΔΙΟΥ:**  
**Τ1**

**ΚΛΙΜΑΚΑ: 1: 200**

**ΧΡΟΝΟΣ ΜΕΛΕΤΗΣ: ΙΟΥΝ 2022**

**ΣΦΡΑΓΙΔΑ-ΥΠΟΓΡΑΦΗ:**

ΒΑΣΙΛΕΙΟΣ Α. Δ. ΔΙΟΥΡΑΣ  
 ΠΟΛΙΤΙΚΟΣ ΜΗΧΑΝΙΚΟΣ Ε.Μ.Π. &  
 ΜΗΧΑΝΟΛΟΓΟΣ ΜΗΧΑΝΙΚΟΣ Ε.Μ.Π.  
 Α.Μ. Τ.Ε.Ε. (1986) - Α.Ο.Υ. ΑΜΑΛΙΑΔΑΣ

ΘΕΩΡΗΤΗ: