

ΑΓΩΣΙΑΣΜΑ ΟΡΟΣΟΦΟΡΑΡΗ (ΕΛΛΗΝΙΚΟ ΚΤΗΜΑΤΟΛΟΓΙΟ) - περιόδος φωτοτύπου 2007-2009

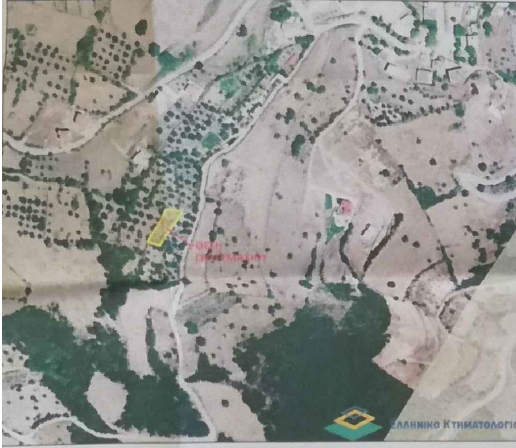

ΑΓΩΣΙΑΣΜΑ ΚΥΡΙΟΜΕΝΟΥ ΑΕΛΕΥΟΥ ΧΑΡΤΗ (ΕΛΛΗΝΙΚΟ ΚΤΗΜΑΤΟΛΟΓΙΟ)

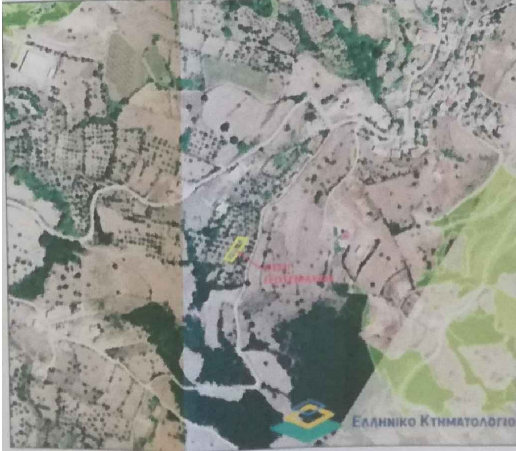

ΔΗΛΩΣΗ ΜΗΧΑΝΙΚΟΥ
Το σχέδιο εκπόνησε ο μηχανικός ανάλυσης χώρου Ν. Μιτζιάς, το οποίο βασίζεται στα στοιχεία που παρέχονται στα σχέδια της ΟΜΚΑ 12812/2012. Η ανάλυση έγινε σύμφωνα με τον Α.Κ.Α.Α.Α. 454/2012. Ο Ν. Μιτζιάς είναι μέλος του Ο.Κ.Κ.Ε. 105/2008. Αρμόδιος επαγγελματίας για την εκπόνηση του παρόντος σχεδίου.



ΣΥΝΤΕΤΑΜΕΝΕΣ ΚΟΨΥΦΕΣ ΓΕΩΤΕΛΕΜΑΡΙΟΥ ΣΕ ΣΥΣΤΗΜΑ ΕΣΤΑΤΩ

Α/Α	X	Y	Αριθμός Μηνών
1	39706.384	43850.017	12 x 3,38
2	39706.467	43850.971	12 x 3,38
3	39707.812	43850.974	23 x 3,31
4	39707.574	43847.021	14 x 3,94
5	39706.468	43848.729	14 x 3,35
6	39707.739	43848.994	47 x 3,83
7	39707.126	43847.963	78 x 3,38
8	39707.376	43847.969	89 x 3,25
9	39705.070	43847.811	90 x 2,28
10	39707.599	43848.854	90 x 2,28
11	39706.283	43848.119	101 x 3,34
12	39707.690	43847.124	101 x 3,28
13	39706.938	43847.124	101 x 3,28
14	39707.110	43847.361	101 x 3,35
15	39705.518	43847.471	101 x 3,35
16	39704.518	43847.471	101 x 3,35

Εμβαδόν: 133,38 τμ. Περίμετρος: 191,38

ΤΡΙΓΩΝΟΜΕΤΡΙΚΗ ΕΙΣΑΓΩΓΗ

1. Το τετραγώνον είναι κατασκευασμένο σύμφωνα με τον Α.Κ.Α.Α. 454/2012.
2. Το τετράγωνο είναι κατασκευασμένο σύμφωνα με τον Α.Κ.Α.Α. 454/2012.
3. Το τετράγωνο είναι κατασκευασμένο σύμφωνα με τον Α.Κ.Α.Α. 454/2012.
4. Το τετράγωνο είναι κατασκευασμένο σύμφωνα με τον Α.Κ.Α.Α. 454/2012.

ΔΗΛΩΣΗ ΙΔΙΟΚΤΗΤΗΝ (20/2012)

Ο ιδιοκτήτης δηλώνει ότι τα στοιχεία που αναφέρονται στο σχέδιο είναι αληθινά και ορθά.

ΥΠΟΜΝΗΜΑ
ΕΜΒΑΔΟΝ: (12,3456789011213141516) = 555,06 τμ
ΕΜΒΑΔΟΝ

ΑΡΤΙΟΤΗΤΑ - ΟΙΚΟΔΟΜΗΣΙΜΟΤΗΤΑ		ΤΙΤΛΟΣ ΚΤΗΣΗΣ	
ΔΙΚΤΥΑΤΑ	ΙΦΕΚ 10403-01-01, Π.108-01-01, ΙΦΕΚ 13403-01-01, ΙΦΕΚ 294 Α.Α.Τ. - 30/11/2015 - προσεταιρισμό	ΠΡΩΤΟΤΥΠΟ ΠΡΩΤΟ ΑΡΧΙΤΕΚΤΟΝΙΚΟ ΔΕΛΤΙΟ ΔΕΛΤΑ ΕΝ ΣΩΝ ΑΚΙΜΑΚΑΣ ΔΡΟΧΙΑΣ ΕΜΒΕΛΕΓΜΕΝΟΥ ΠΑΤΡΙΩΝ	
ΚΑΥΣΕ	19/02/12 Πλάτος: 6,00 μ για υψόμετο = 50,00 τμ 13,00 μ για υψόμετο = 30,00 τμ Κλίση: 20% Υψόμετρο: 2 Ίσως: 7,50 μ	05/04/2018 ΔΕΛΤΑ ΕΝ ΣΩΝ ΑΚΙΜΑΚΑΣ ΔΡΟΧΙΑΣ ΕΜΒΕΛΕΓΜΕΝΟΥ ΠΑΤΡΙΩΝ	
ΕΠΙΣΗΜΑΝΣΕΙΣ 1. Δεν είναι επιτρεπτό να κατασκευαστούν κτίρια που υπερβαίνουν τα όρια του τετραγώνου. 2. Δεν επιτρέπεται η κατασκευή κτιρίων που υπερβαίνουν τα όρια του τετραγώνου. 3. Δεν επιτρέπεται η κατασκευή κτιρίων που υπερβαίνουν τα όρια του τετραγώνου. 4. Δεν επιτρέπεται η κατασκευή κτιρίων που υπερβαίνουν τα όρια του τετραγώνου. 5. Δεν επιτρέπεται η κατασκευή κτιρίων που υπερβαίνουν τα όρια του τετραγώνου. 6. Δεν επιτρέπεται η κατασκευή κτιρίων που υπερβαίνουν τα όρια του τετραγώνου. 7. Δεν επιτρέπεται η κατασκευή κτιρίων που υπερβαίνουν τα όρια του τετραγώνου. 8. Δεν επιτρέπεται η κατασκευή κτιρίων που υπερβαίνουν τα όρια του τετραγώνου. 9. Δεν επιτρέπεται η κατασκευή κτιρίων που υπερβαίνουν τα όρια του τετραγώνου. 10. Δεν επιτρέπεται η κατασκευή κτιρίων που υπερβαίνουν τα όρια του τετραγώνου.			

ΔΗΛΩΣΗ Ν. ΜΙΤΣΙΑΣ

Ο μηχανικός ανάλυσης χώρου Ν. Μιτζιάς, το οποίο βασίζεται στα στοιχεία που παρέχονται στα σχέδια της ΟΜΚΑ 12812/2012. Η ανάλυση έγινε σύμφωνα με τον Α.Κ.Α.Α. 454/2012. Ο Ν. Μιτζιάς είναι μέλος του Ο.Κ.Κ.Ε. 105/2008. Αρμόδιος επαγγελματίας για την εκπόνηση του παρόντος σχεδίου.

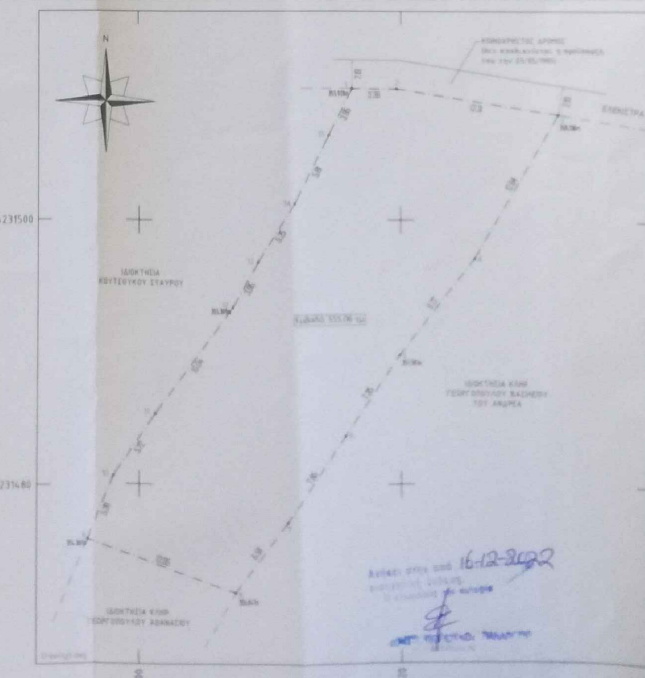

ΔΗΛΩΣΗ Ν. ΜΙΤΣΙΑΣ

Ο μηχανικός ανάλυσης χώρου Ν. Μιτζιάς, το οποίο βασίζεται στα στοιχεία που παρέχονται στα σχέδια της ΟΜΚΑ 12812/2012. Η ανάλυση έγινε σύμφωνα με τον Α.Κ.Α.Α. 454/2012. Ο Ν. Μιτζιάς είναι μέλος του Ο.Κ.Κ.Ε. 105/2008. Αρμόδιος επαγγελματίας για την εκπόνηση του παρόντος σχεδίου.

ΑΝΔΡΕΑΣ ΓΕΩΡ. ΜΙΝΤΖΑΣ
ΓΡΟΦΕΣ ΒΟΤ ΜΗΧΑΝΙΚΟΣ ΕΠΙΧΕΙΡΗΣΗ ΜΙΝΤΖΑΣ ΓΕΩΡ. ΜΙΝΤΖΑΣ
ΜΙΝΤΖΑΣ & ΣΥΝ. Μ.Ε.Τ.Ε. - ΔΕ. ΜΙΝΤΖΑΣ 2004 Τ.Κ. 20222
Α.Φ.Μ. 078027467 - ΔΟΥ Γ. ΓΙΑΤΡΙΩΝ
ΤΗΛ. 261066302 - ΚΩΔ. 854417112

Τοπογραφικό Διάγραμμα
Τοπογραφικό Διάγραμμα

ΑΝΔΡΕΑΣ ΜΙΝΤΖΑΣ
ΤΗΛ. 261066302 - ΚΩΔ. 854417112

ΑΝΔΡΕΑΣ ΓΕΩΡ. ΜΙΝΤΖΑΣ
ΓΡΟΦΕΣ ΒΟΤ ΜΗΧΑΝΙΚΟΣ ΕΠΙΧΕΙΡΗΣΗ ΜΙΝΤΖΑΣ ΓΕΩΡ. ΜΙΝΤΖΑΣ
ΜΙΝΤΖΑΣ & ΣΥΝ. Μ.Ε.Τ.Ε. - ΔΕ. ΜΙΝΤΖΑΣ 2004 Τ.Κ. 20222
Α.Φ.Μ. 078027467 - ΔΟΥ Γ. ΓΙΑΤΡΙΩΝ
ΤΗΛ. 261066302 - ΚΩΔ. 854417112

16/12/2012
Ν. Μιτζιάς
Μηχανικός